EDIÇÃO HISTÓRICA

PRIME

PATRULHA ESTELAR YAMATO

LEIJI MATSUMOTO

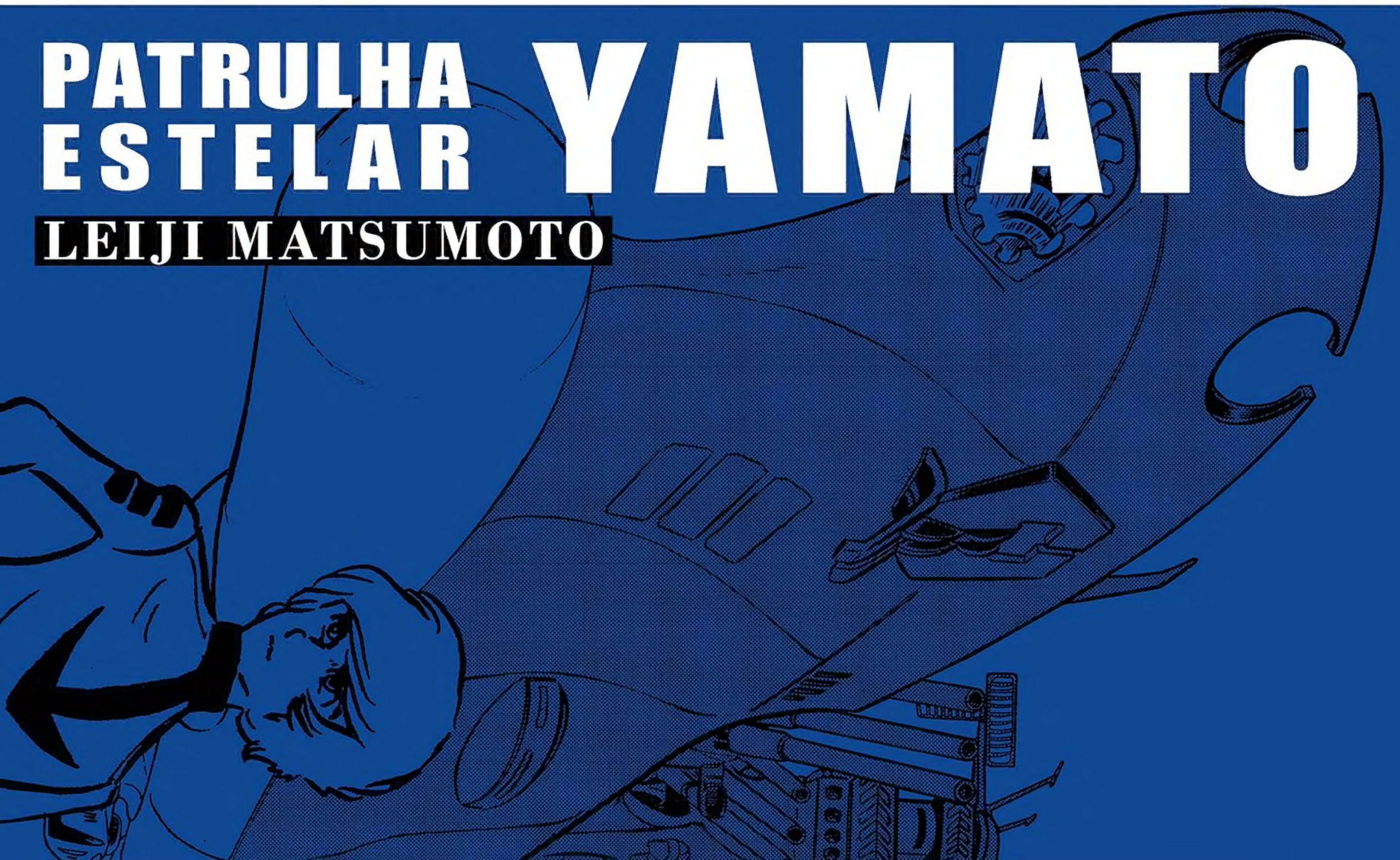

PATRULHA ESTELAR YAMATO

EDIÇÃO HISTÓRICA

LEIJI MATSUMOTO

newPOP PRIME

UMA *SPACE OPERA* COM O PODER DE UMA FROTA NAVAL

Era meado dos anos 80 e lá estava eu desesperado, chegando da escola alucinadamente, correndo pra ligar a tevê preto e branco pra assistir a mais um episódio daquele novo desenho japonês, um tal de *Patrulha Estelar*. E, diga-se de passagem, com uma das músicas de abertura mais contagiantes e poderosas que eu já havia escutado até então. Nessa época, já havia assistido a várias animações da Terra do Sol Nascente, desde *Judoka*, passando por *Sawamu* e *Pinóquio*, até *Fantômas* e *Rei Arthur*. No entanto, havia uma certa magia e um magnetismo irresistível em *Patrulha Estelar* que praticamente me obrigava a ficar com os olhos grudados na telinha.

A animação era impressionante, os personagens eram cativantes, as batalhas eram de arrepiar, o senso de urgência, os dramas, tudo era avassalador para a mente daquele moleque sedento por aventuras. Como não tínhamos uma tevê colorida em casa, só podia ficar imaginando quais eram as cores das cenas que eu via, praticamente conseguindo "enxergá-las" só com a minha imaginação – claro, depois de um tempo, um amigo meu, o Fábio, que tinha parentes que moravam e trabalhavam no Japão, me mostrou um estojo de lápis com uma belíssima ilustração colorida de personagens e da nave que aparecia no desenho e eu simplesmente pirei! Agora eu podia ter uma ideia de como tudo era de verdade e passei a desenhar os heróis, vilões e astronaves que tanto me fascinavam. E assim foram meus dias até que a animação nunca mais foi exibida pelo extinto canal TV Manchete.

Durante anos, fiquei impressionado com a qualidade daquela série animada, buscando mais informações sobre ela em revistas sobre animês, em publicações sobre cultura japonesa, em locadoras de vídeo, na Galeria do Rock, onde quer que eu pudesse encontrar algo.

E foi assim que encontrei um modelo em escala para montar da espaçonave – que agora eu sabia que se chamava Yamato!

Sim, nessa ocasião eu já sabia que a série tinha o nome do encouraçado japonês afundado durante a Segunda Guerra e que o título original era *Uchuu Senkan Yamato* (em inglês, *Space Battleship Yamato*). E também descobri que houve um mangá, criado por Leiji Matsumoto, nos anos 70,

o qual eu estava decidido a encontrar, nem que fosse só pra ficar olhando as imagens, já que meu conhecimento de japonês é extremamente precário. Sem contar que também fiquei sabendo que houve a transmissão da primeira série do desenho antes da TV Manchete exibir a Saga do Cometa Império, que seria a "segunda temporada" da animação.

Décadas se passaram e já fazendo parte da editora em que trabalho, fiquei sabendo que os direitos de Yamato estavam disponíveis. No entanto, por uma série de fatores e eventos, não foi possível que o título fizesse parte do nosso portfólio. Porém, por uma feliz coincidência, fiquei sabendo que a editora NewPOP, capitaneada pelo destemido Junior Fonseca, havia adquirido os direitos da publicação e que iria lançá-la em breve. E foi aí que acabei me envolvendo com a Patrulha Estelar novamente, pois o Junior, sabendo do quanto gosto da animação, me convidou para escrever esta humilde introdução, na qual passei mais tempo descrevendo as emoções que vivi e do quanto fui impactado por ela do que qualquer outra coisa. Mas na verdade, tudo o que você acabou de ler é a mais pura verdade e uma ode de amor a Yamato, pois ela é arrebatadora, épica, dramática, humorada, sarcástica e brilhante a cada virada de página. Matsumoto criou uma obra atemporal que fala de amizade, aventura, sacrifícios, honra, lealdade, paixão, loucura, fanatismo e ecologia sem ser piegas ou chata. E o mais fabuloso, com batalhas espaciais e uma trilha sonora de deixar qualquer um vidrado!

Por isso, você que está prestes a embarcar nessa aventura, te convido a entrar de mente aberta e coração disposto a viver uma das mais emocionantes sagas espaciais já publicadas no Japão e que agora, por uma iniciativa fabulosa da NewPOP, chega às mãos dos fãs brasileiros. Você não faz ideia do quanto tem sorte por poder vivenciar essa épica aventura e desfrutar de todas as emoções que tal aventura desperta! Seja bem-vindo e curta a viagem! Boa leitura!

Levi Trindade
São José dos Campos, 2020

Jornalista e editor, fã de tokusatsu, animê, faroeste, super-heróis, Calvin, Recruta Zero e outros quadrinhos que não caberiam numa lista curta.

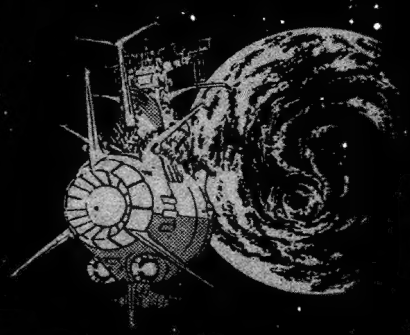

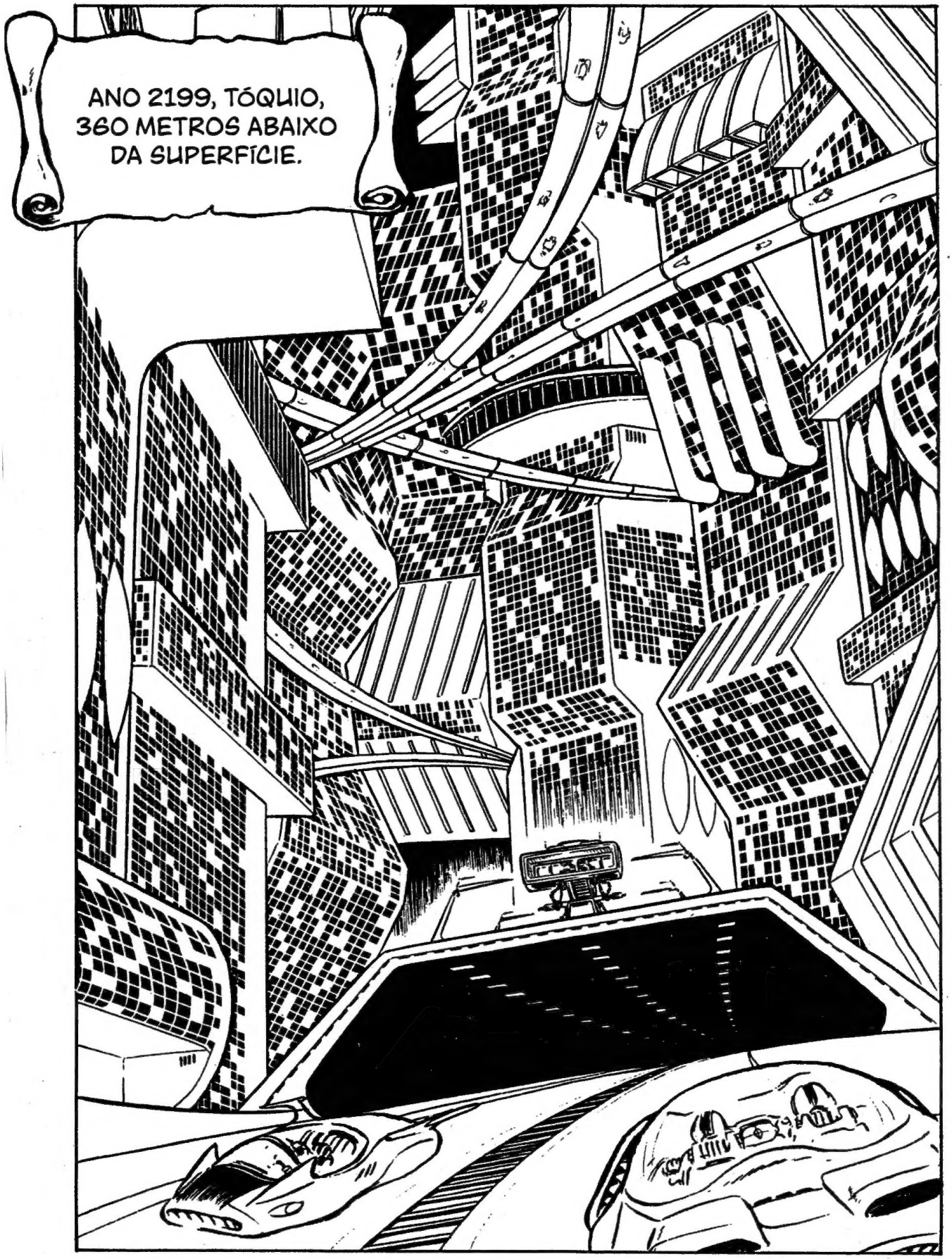
ANO 2199, TÓQUIO,
360 METROS ABAIXO
DA SUPERFÍCIE.

QUARTEL-GENERAL DE DEFESA DA TERRA
ESSA É A NOSSA ÚLTIMA FROTA... SE ELA FOR DESTRUÍDA, NÃO TEREMOS MAIS NENHUMA PARA DEFENDER A TERRA.
SEISCENTOS MIL QUILÔMETROS NO INTERIOR DA ÓRBITA DE PLUTÃO! EM DEZ MINUTOS, COLIDIRÁ COM A FROTA DE GAMILAS!
QUAL É A LOCALIZAÇÃO DA FROTA TERRÁQUEA?!
CONTAMOS COM VOCÊ.
SIM... VAMOS CONFIAR NO OKITA.
O ALMIRANTE OKITA É UM GRANDE GUERREIRO E MUITO EXPERIENTE. TENHO CERTEZA QUE ELE VENCERÁ, COMANDANTE!

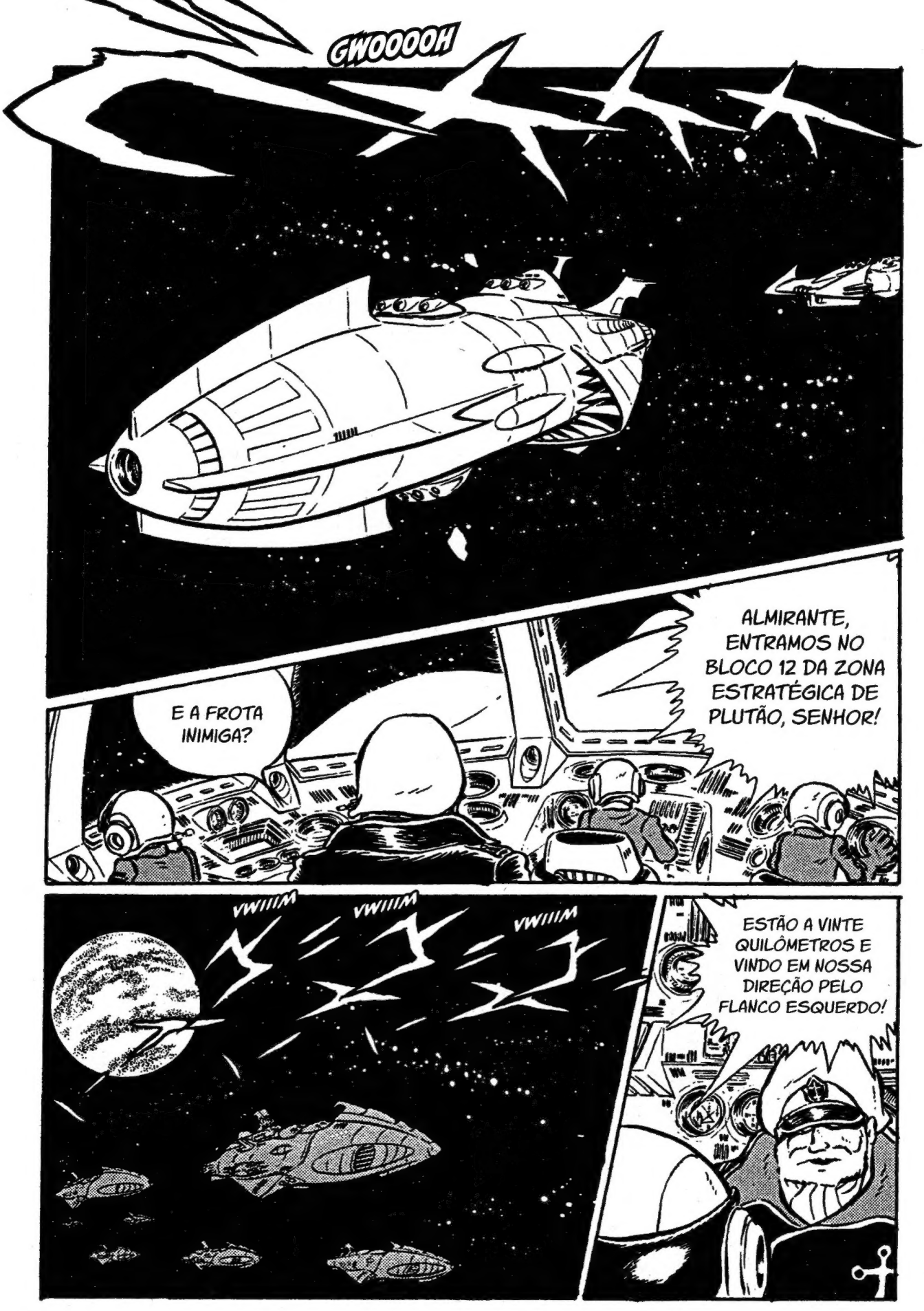
GWOOOOH
ALMIRANTE, ENTRAMOS NO BLOCO 12 DA ZONA ESTRATÉGICA DE PLUTÃO, SENHOR!
E A FROTA INIMIGA?
VWIIIM
VWIIIM
VWIIIM
ESTÃO A VINTE QUILÔMETROS E VINDO EM NOSSA DIREÇÃO PELO FLANCO ESQUERDO!

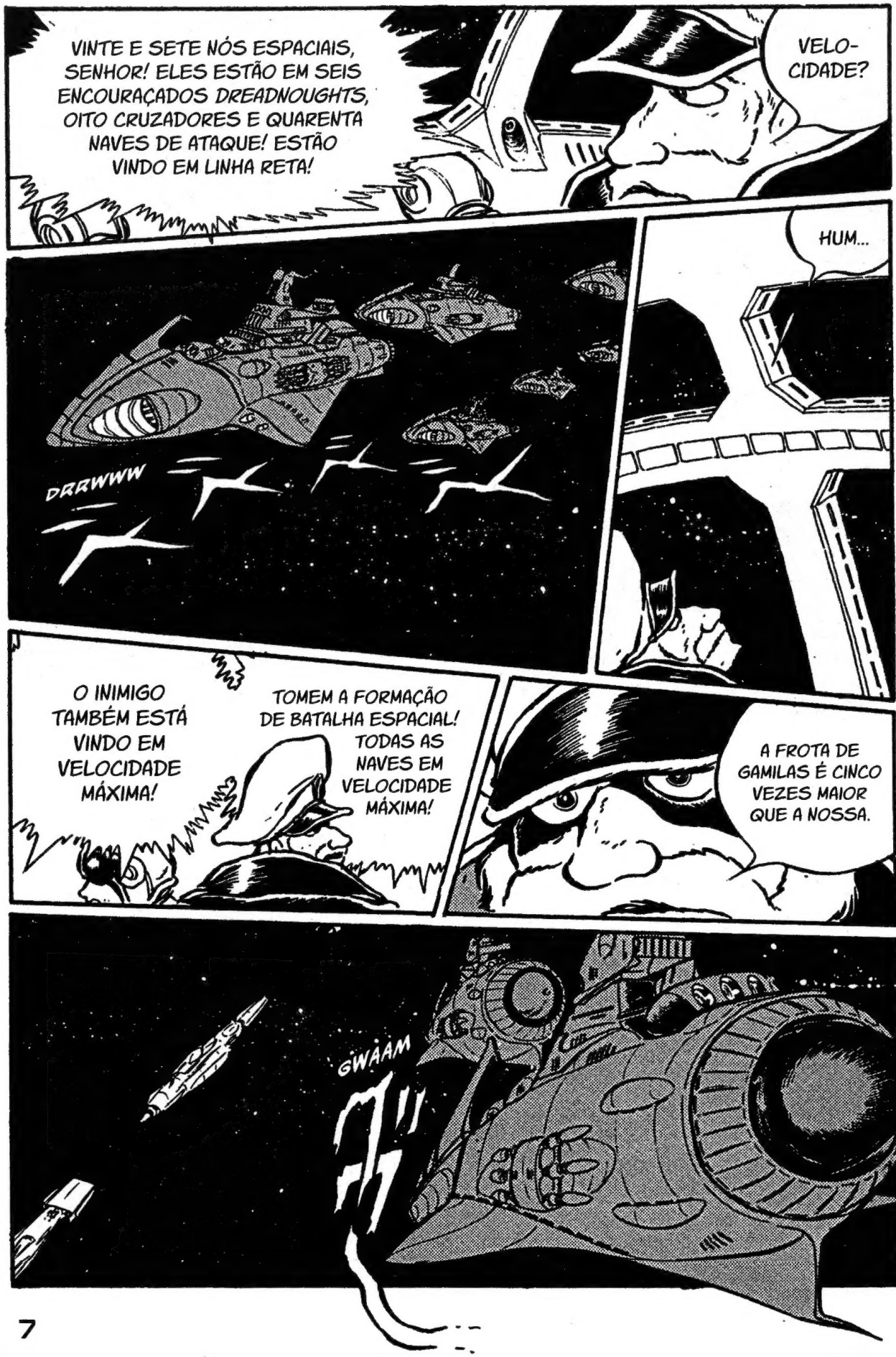
VINTE E SETE NÓS ESPACIAIS, SENHOR! ELES ESTÃO EM SEIS ENCOURAÇADOS DREADNOUGHTS, OITO CRUZADORES E QUARENTA NAVES DE ATAQUE! ESTÃO VINDO EM LINHA RETA!
VELO-CIDADE?
DRRWWW
HUM...
O INIMIGO TAMBÉM ESTÁ VINDO EM VELOCIDADE MÁXIMA!
TOMEM A FORMAÇÃO DE BATALHA ESPACIAL! TODAS AS NAVES EM VELOCIDADE MÁXIMA!
A FROTA DE GAMILAS É CINCO VEZES MAIOR QUE A NOSSA.
GWAAM

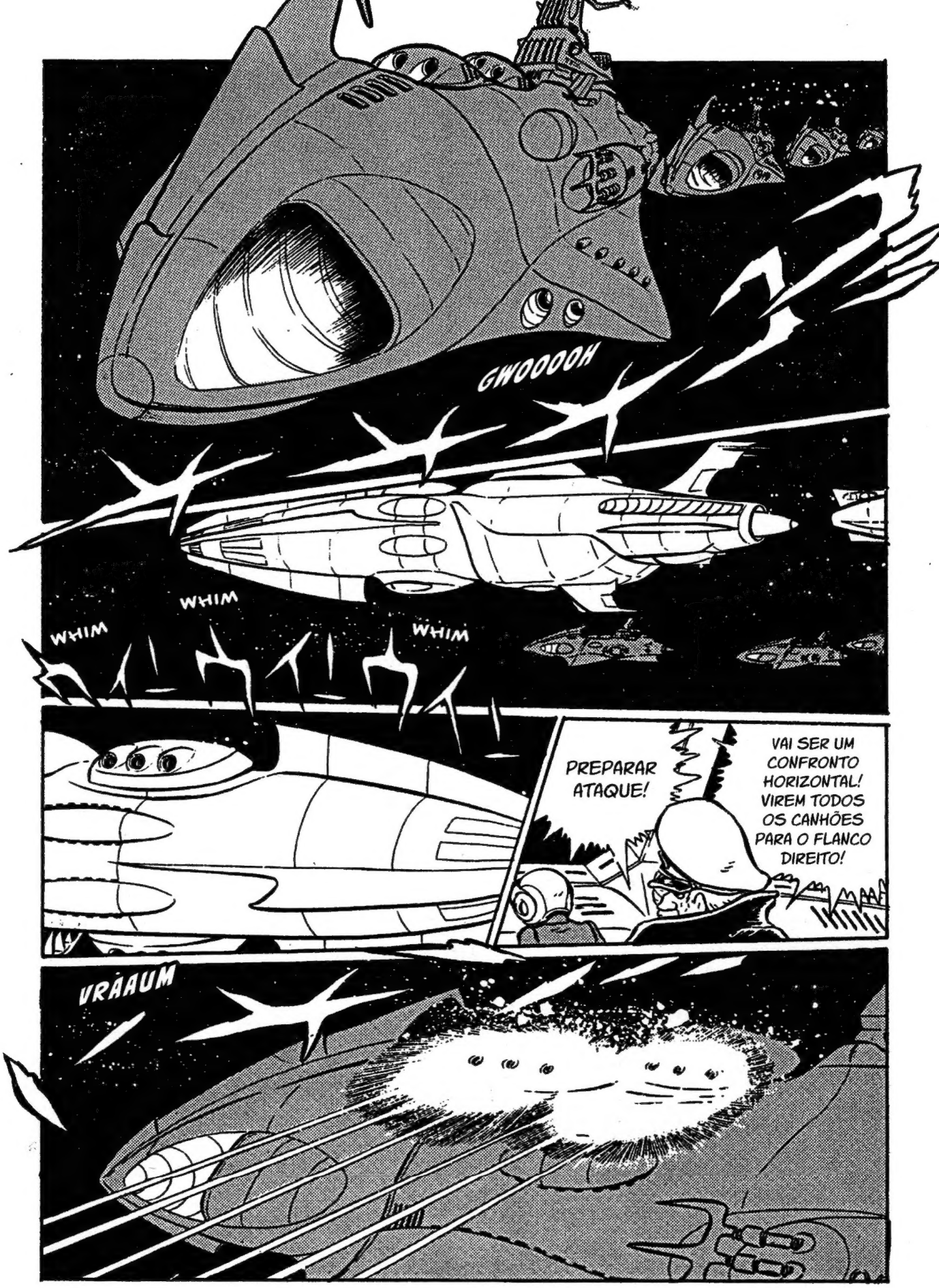
GWOOOOH
WHIM
WHIM
WHIM
PREPARAR ATAQUE!
VAI SER UM CONFRONTO HORIZONTAL! VIREM TODOS OS CANHÕES PARA O FLANCO DIREITO!
VRÀAUM

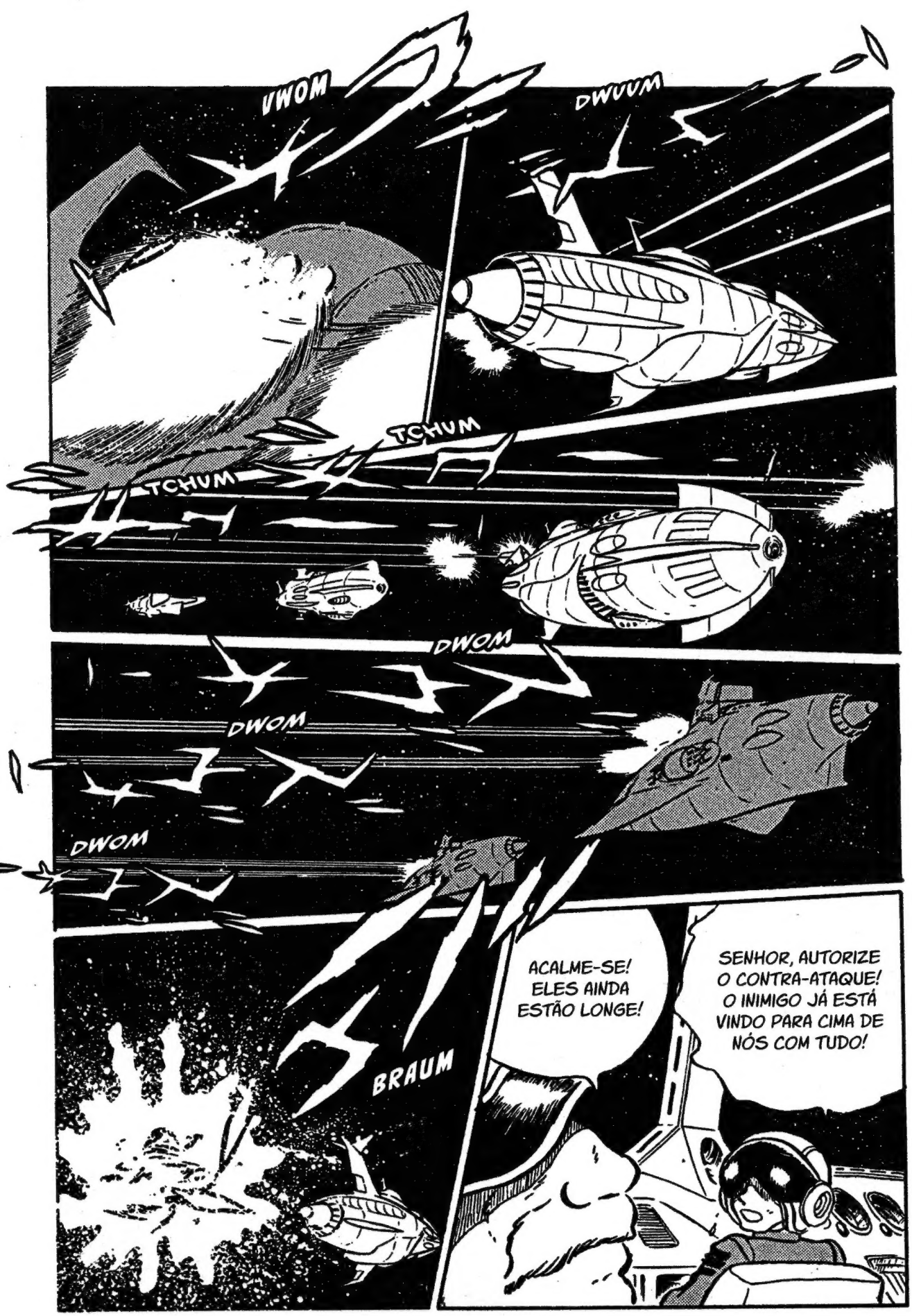
VWOM
DWUUM
TCHUM
TCHUM
DWOM
DWOM
DWOM
BRAUM
ACALME-SE! ELES AINDA ESTÃO LONGE!
SENHOR, AUTORIZE O CONTRA-ATAQUE! O INIMIGO JÁ ESTÁ VINDO PARA CIMA DE NÓS COM TUDO!

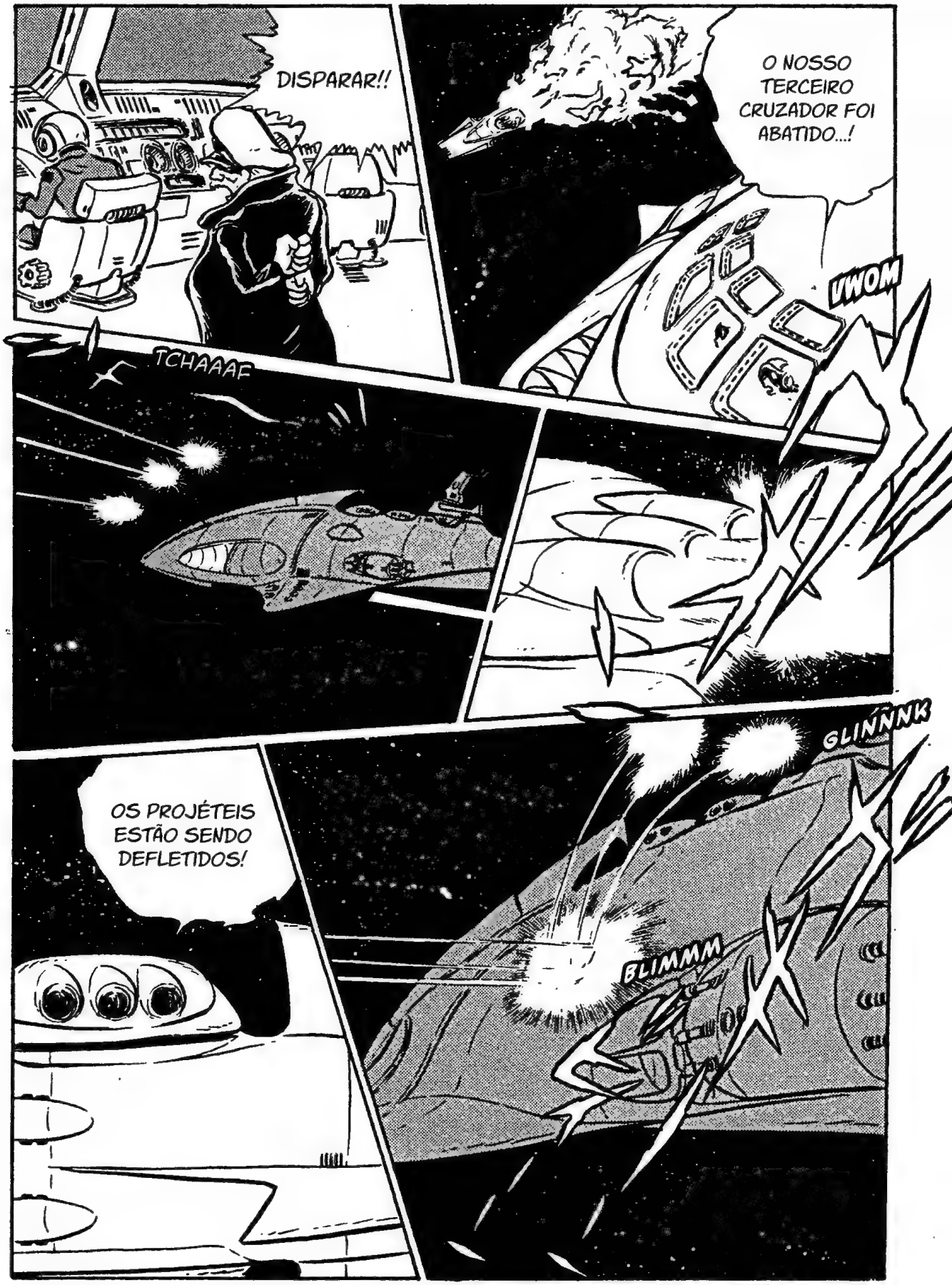
DISPARAR!!
O NOSSO TERCEIRO CRUZADOR FOI ABATIDO...!
VWOM
TCHAAAF
GLIÑÑNK
BLIMMM
OS PROJÉTEIS ESTÃO SENDO DEFLETIDOS!

ZUDADADADADAAM
SBRAK
SBRAK
SBRAK
...
NOSSOS LASERS SÃO TODOS DEFLETIDOS, SENHOR. NÃO CONSEGUIMOS FAZER NADA CONTRA ELES!
O CRUZADOR NÚMERO DEZ TAMBÉM FOI DESTRUÍDO!
YUKIKAZE, O DESTRÓIER NÚMERO 107 DO CAPITÃO KODAI!
QUAL É A NAVE?
UMA NAVE ALIADA ESTÁ SE APROXIMANDO DOS GAMILANOS!
DRRRRW

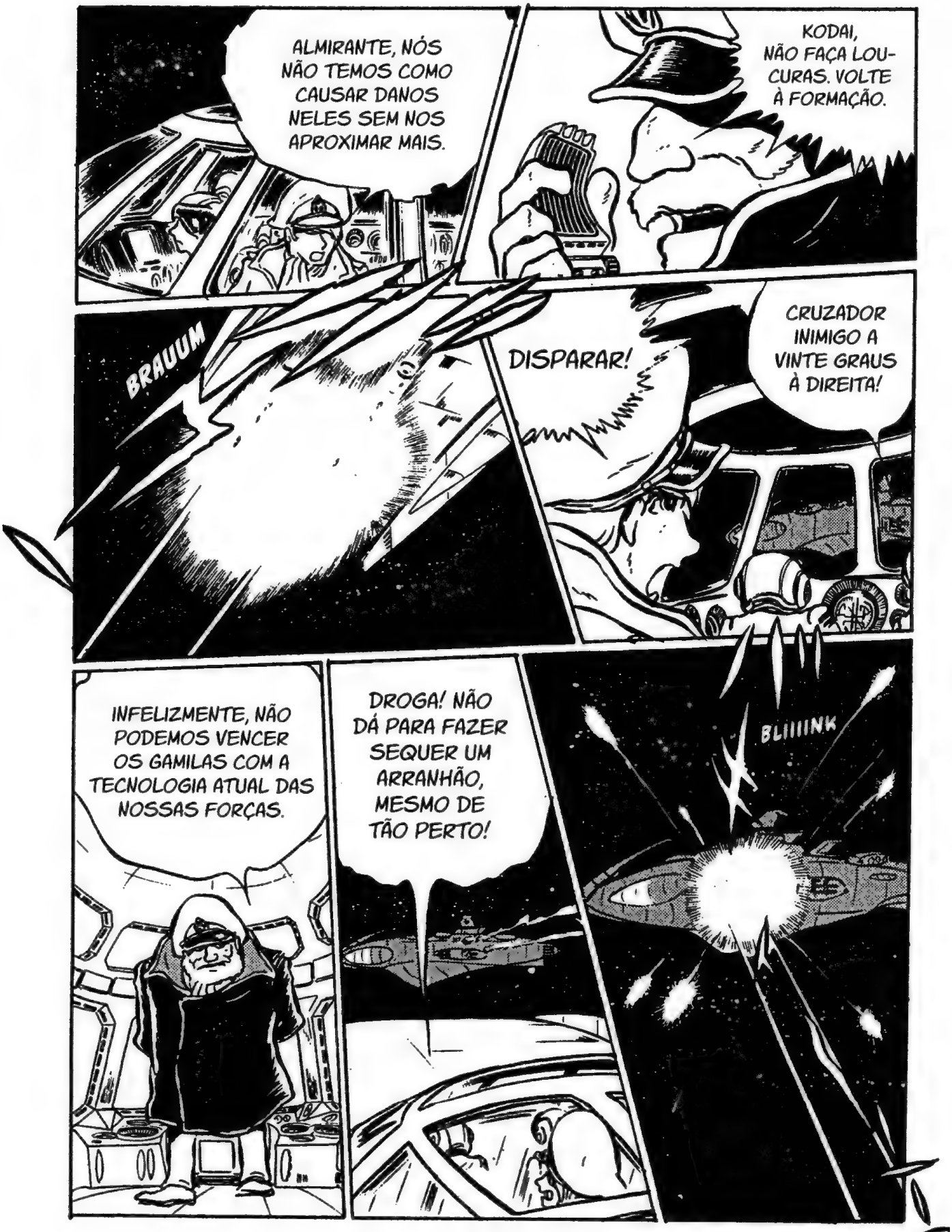
ALMIRANTE, NÓS NÃO TEMOS COMO CAUSAR DANOS NELES SEM NOS APROXIMAR MAIS.
KODAI, NÃO FAÇA LOUCURAS. VOLTE À FORMAÇÃO.
BRAUUM
DISPARAR!
CRUZADOR INIMIGO A VINTE GRAUS À DIREITA!
INFELIZMENTE, NÃO PODEMOS VENCER OS GAMILAS COM A TECNOLOGIA ATUAL DAS NOSSAS FORÇAS.
DROGA! NÃO DÁ PARA FAZER SEQUER UM ARRANHÃO, MESMO DE TÃO PERTO!
BLIIIINK

...
"INÚTIL RESISTIR. RENDAM-SE IMEDIATAMENTE."
O QUE ESTÃO DIZENDO?
BIP
BIP
BIP
SENHOR, ESTAMOS RECEBENDO UMA TRANSMISSÃO DO INIMIGO.
RESPONDA: "IDIOTAS"!
PERDÃO?!
ZUUM
BIIIP
BIIIP
IDIOTAS!
O QUE VAMOS RESPONDER, SENHOR?
EITA! FICARAM BRAVOS!
ENVIANDO TRANSMISSÃO DO COMANDANTE DAS FORÇAS TERRÁQUEAS PARA O COMANDANTE DAS FORÇAS GAMILANAS: "IDIOTAS, IDIOTAS, IDIOTAS".
SIM!
ALI!
QUÊ?!
SENHOR! ESTAMOS DETECTANDO UMA UNIDADE NÃO RECONHECIDA A CEM QUILÔMETROS ACIMA DE NÓS! ESTÁ VINDO DE FORA DO SISTEMA SOLAR A UMA VELOCIDADE INACREDITÁVEL!

PELO MODELO, NÃO É UMA NAVE GAMILANA! SEM FALAR NA VELOCIDADE.
ESSA VELOCIDADE É DE UMA NAVE INTERESTELAR. EM ALGUNS MINUTOS, CHEGARÁ ATÉ MARTE.
KYYYYYN
UMA UNIDADE NÃO RECONHECIDA, PRESUMIDAMENTE UM FOGUETE, ESTÁ INDO EM DIREÇÃO A MARTE, SENHOR. COLIDIRÁ CONTRA O PLANETA EM INSTANTES!
ENERAL
ESA
RA

BEM, SIM... É O DOMO DE OBSERVAÇÃO D-77, MAS QUE É OCUPADO POR APENAS DOIS ESTUDANTES EM TREINAMENTO.
TEMOS OBSERVATÓRIOS NAQUELA ÁREA?
PRÓXIMA À GELEIRA DO POLO NORTE, SENHOR.
EM QUAL REGIÃO DE MARTE?
ÓTIMO. ENTRE EM CONTATO COM ELES!
AINDA SÃO AMADORES, MAS ACREDITO QUE POSSAM DAR UM JEITO.
ACHA QUE ELES PODEM DAR CONTA...?
O IRMÃO MAIS VELHO DE KODAI É O CAPITÃO DA YUKIKAZE, DESTRÓIER NÚMERO 107 DA FROTA OKITA.
SUSUMU KODAI E DAISUKE SHIMA, SENHOR.
DRRWN

FUUUUU
VROOL
EI, SHIMA, TEM ALGUMA COISA ERRADA COM OS MEDIDORES.
COMO ASSIM? EU MESMO REGULEI TUDO DIREITINHO.
DUDUUU
O QUE ESTÁ ACONTECENDO?
É UM TERREMOTO! UM VULCÃO ENTROU EM ERUPÇÃO!
FLASH

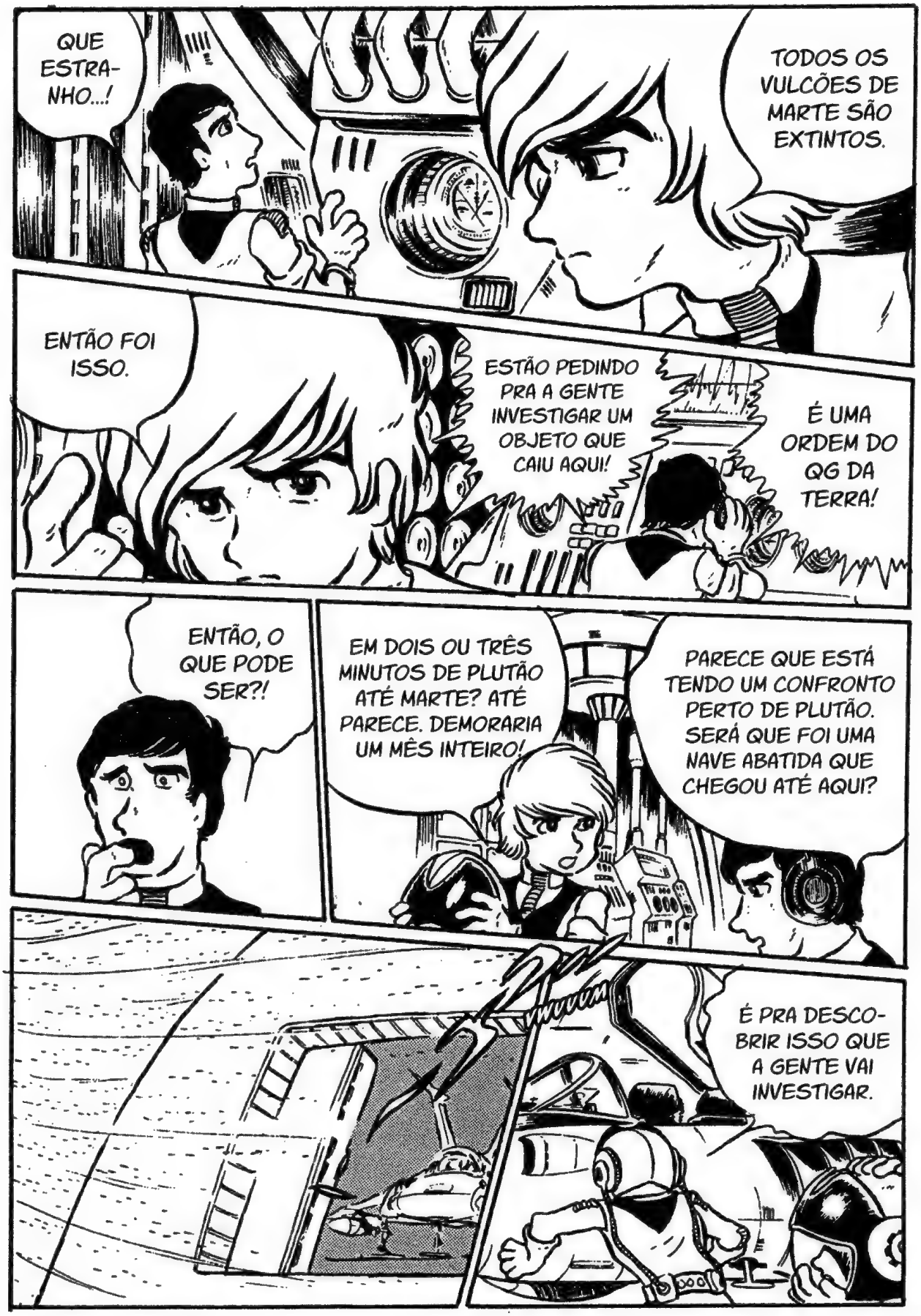
QUE ESTRA-NHO...!
TODOS OS VULCÕES DE MARTE SÃO EXTINTOS.
ENTÃO FOI ISSO.
ESTÃO PEDINDO PRA A GENTE INVESTIGAR UM OBJETO QUE CAIU AQUI!
É UMA ORDEM DO QG DA TERRA!
ENTÃO, O QUE PODE SER?!
EM DOIS OU TRÊS MINUTOS DE PLUTÃO ATÉ MARTE? ATÉ PARECE. DEMORARIA UM MÊS INTEIRO!
PARECE QUE ESTÁ TENDO UM CONFRONTO PERTO DE PLUTÃO. SERÁ QUE FOI UMA NAVE ABATIDA QUE CHEGOU ATÉ AQUI?
É PRA DESCO-BRIR ISSO QUE A GENTE VAI INVESTIGAR.

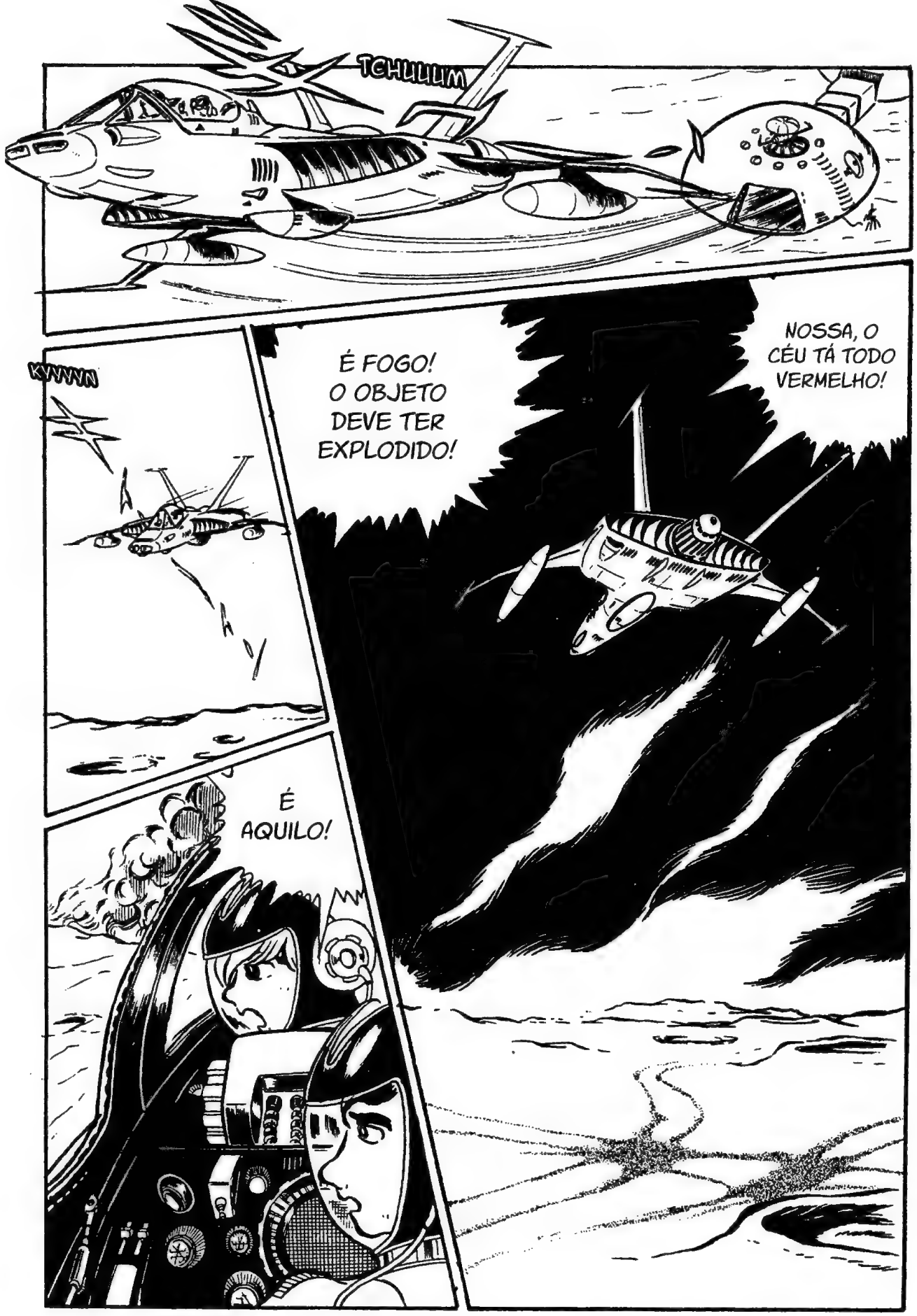
TCHLILILIM
KVVVVN
É FOGO! O OBJETO DEVE TER EXPLODIDO!
NOSSA, O CÉU TÁ TODO VERMELHO!
É AQUILO!

ESPERA, ALI ATRÁS TEM UMA CÁPSULA QUE PARECE ESTAR INTACTA...
TÁ TODO DES-TRUÍDO...
GUOOOOM
KYVYN
ZULLLLLM
TOMA CUIDADO!

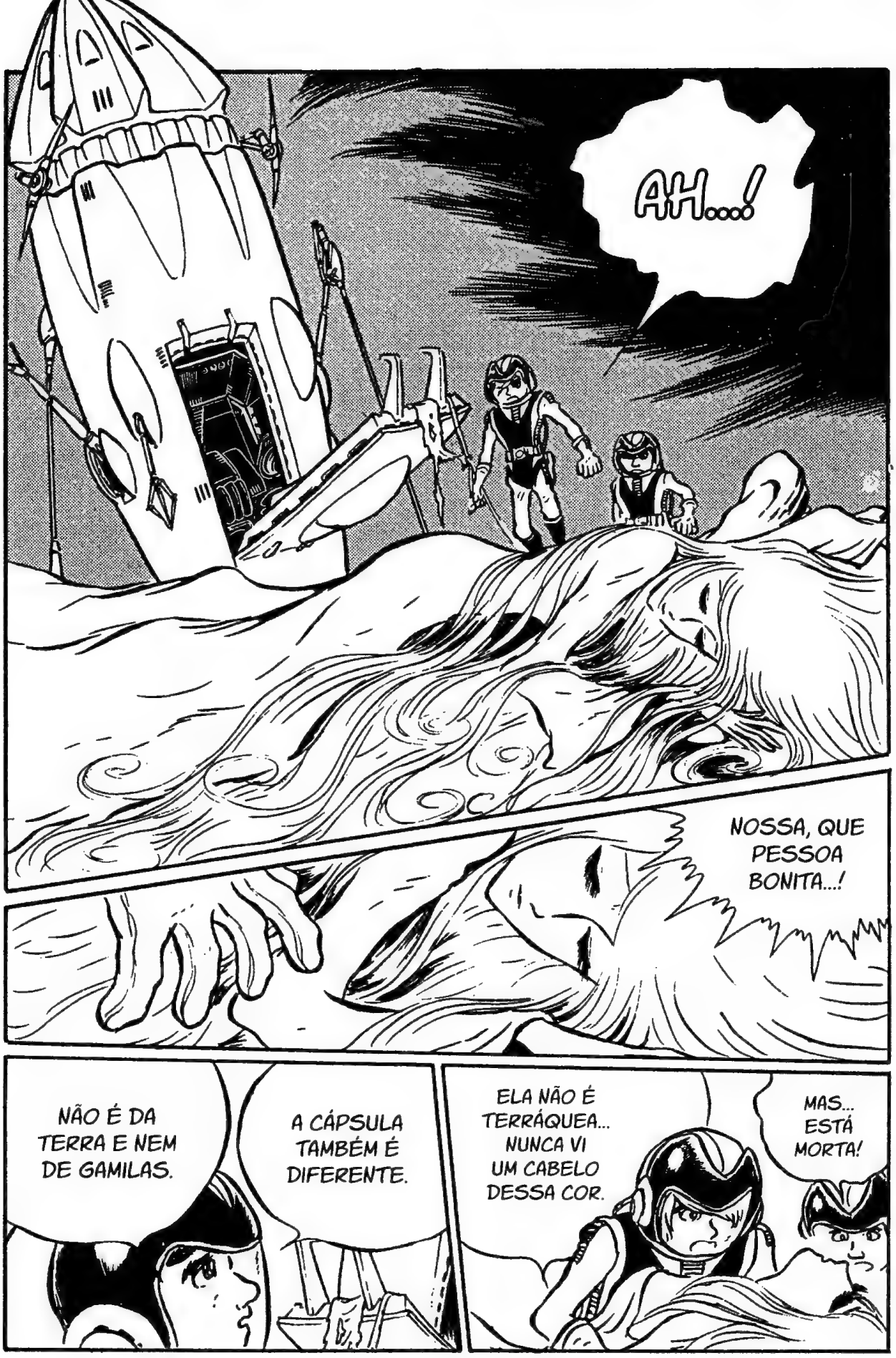
AH...!
NOSSA, QUE PESSOA BONITA...!
NÃO É DA TERRA E NEM DE GAMILAS.
A CÁPSULA TAMBÉM É DIFERENTE.
ELA NÃO É TERRÁQUEA... NUNCA VI UM CABELO DESSA COR.
MAS... ESTÁ MORTA!

!!
KLONK
O QUE É ISTO...?
DEVE SER ALGUM DISPOSITIVO DE COMUNICAÇÃO.
...

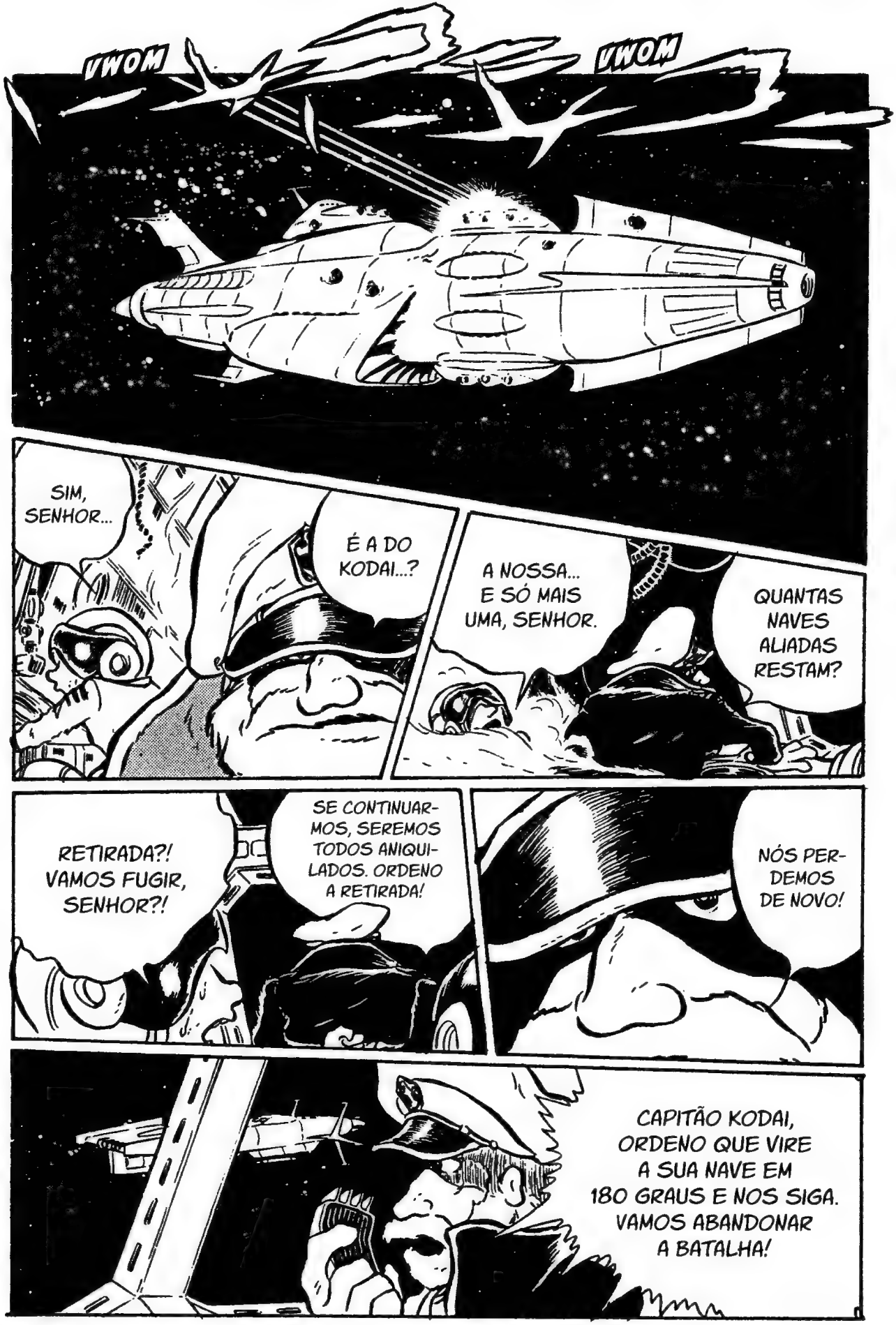
VWOM
VWOM
SIM, SENHOR...
É A DO KODAI...?
A NOSSA... E SÓ MAIS UMA, SENHOR.
QUANTAS NAVES ALIADAS RESTAM?
RETIRADA?! VAMOS FUGIR, SENHOR?!
SE CONTINUARMOS, SEREMOS TODOS ANIQUILADOS. ORDENO A RETIRADA!
NÓS PERDEMOS DE NOVO!
CAPITÃO KODAI, ORDENO QUE VIRE A SUA NAVE EM 180 GRAUS E NOS SIGA. VAMOS ABANDONAR A BATALHA!

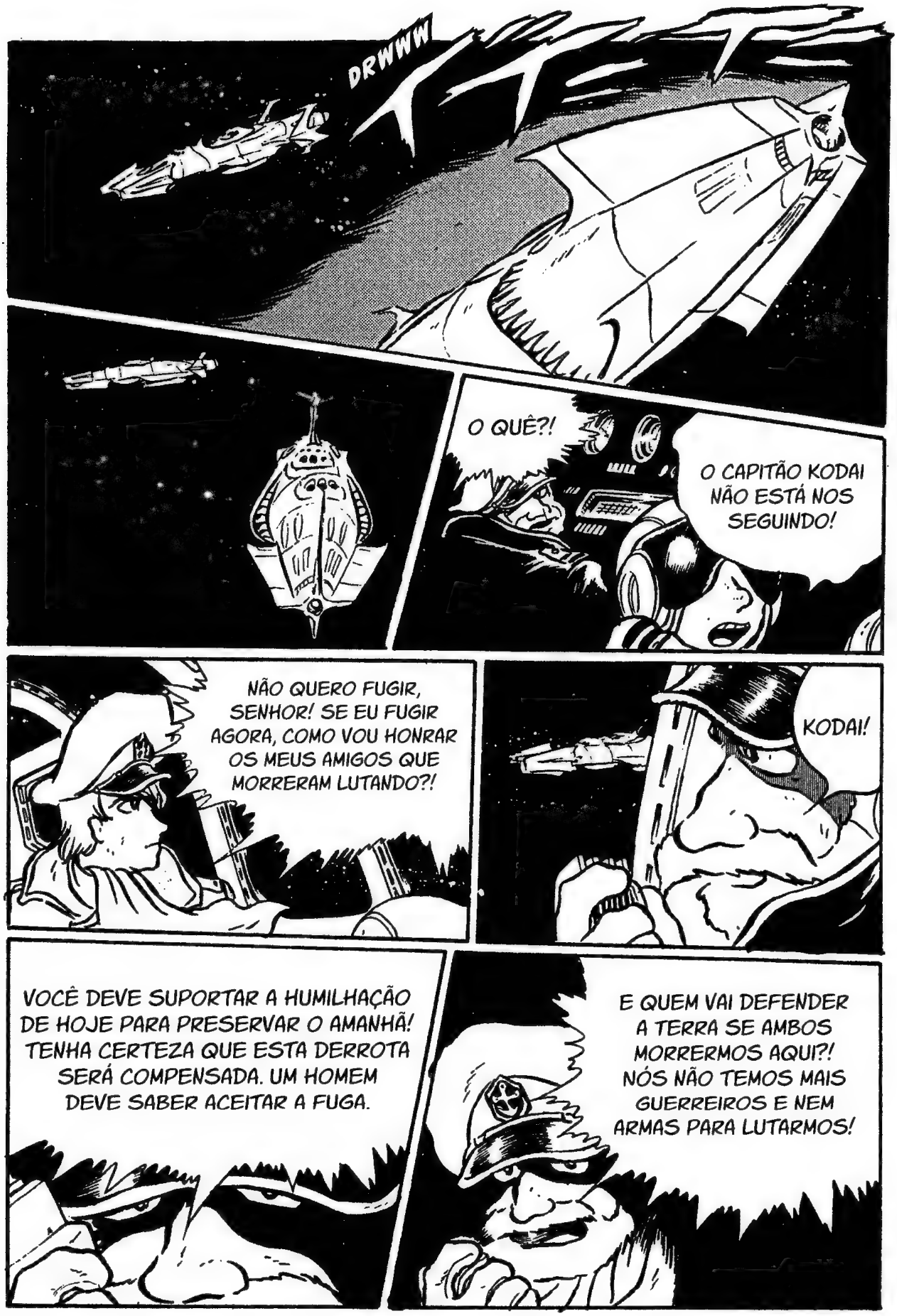
DRWWW
O QUÊ?!
O CAPITÃO KODAI NÃO ESTÁ NOS SEGUINDO!
NÃO QUERO FUGIR, SENHOR! SE EU FUGIR AGORA, COMO VOU HONRAR OS MEUS AMIGOS QUE MORRERAM LUTANDO?!
KODAI!
VOCÊ DEVE SUPORTAR A HUMILHAÇÃO DE HOJE PARA PRESERVAR O AMANHÃ! TENHA CERTEZA QUE ESTA DERROTA SERÁ COMPENSADA. UM HOMEM DEVE SABER ACEITAR A FUGA.
E QUEM VAI DEFENDER A TERRA SE AMBOS MORRERMOS AQUI?! NÓS NÃO TEMOS MAIS GUERREIROS E NEM ARMAS PARA LUTARMOS!

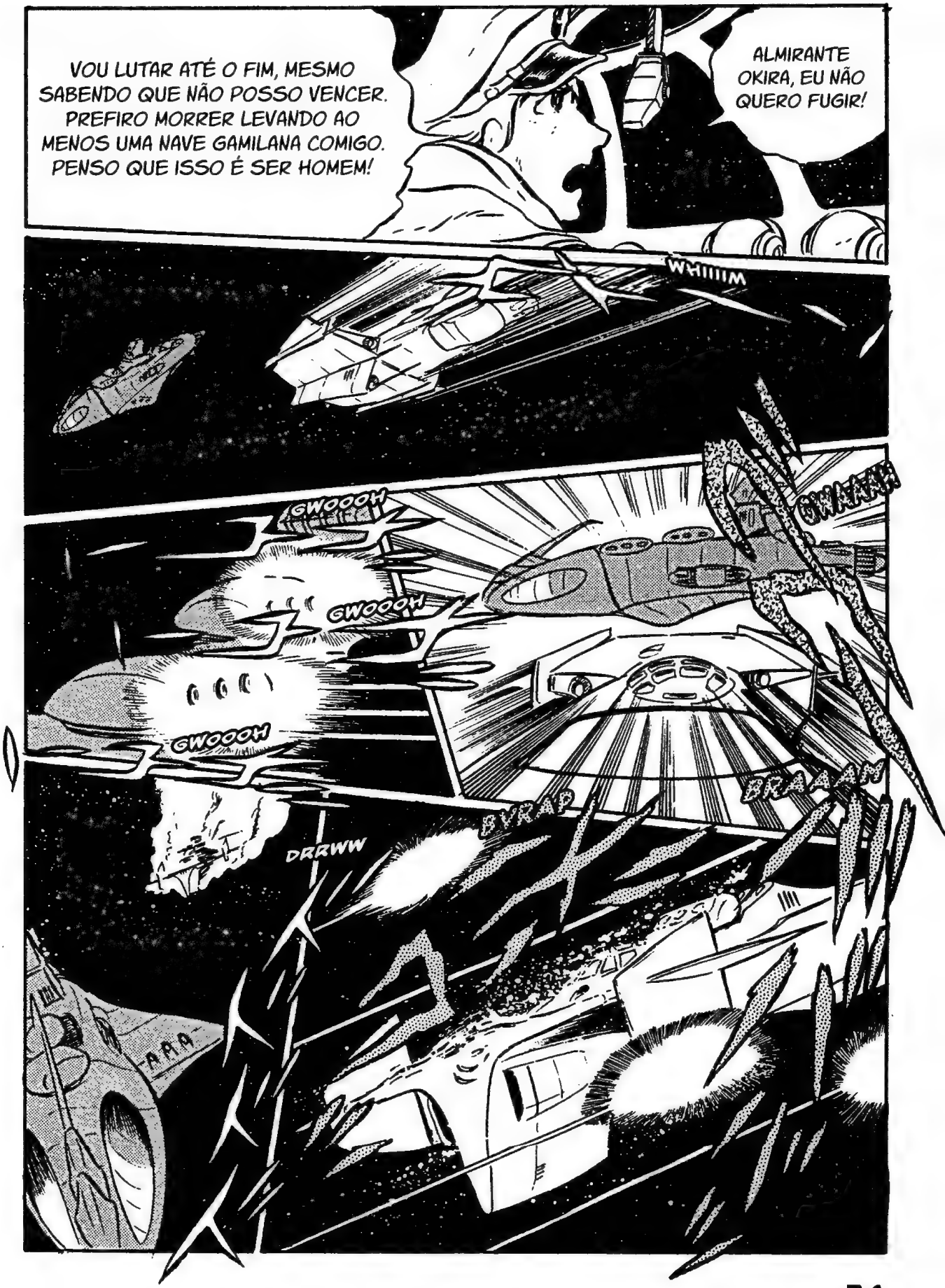
VOU LUTAR ATÉ O FIM, MESMO SABENDO QUE NÃO POSSO VENCER. PREFIRO MORRER LEVANDO AO MENOS UMA NAVE GAMILANA COMIGO. PENSO QUE ISSO É SER HOMEM!
ALMIRANTE OKIRA, EU NÃO QUERO FUGIR!
WHIIIIM
GWOOOH
GWOOOH
GWOOOH
DRRWW
AAA

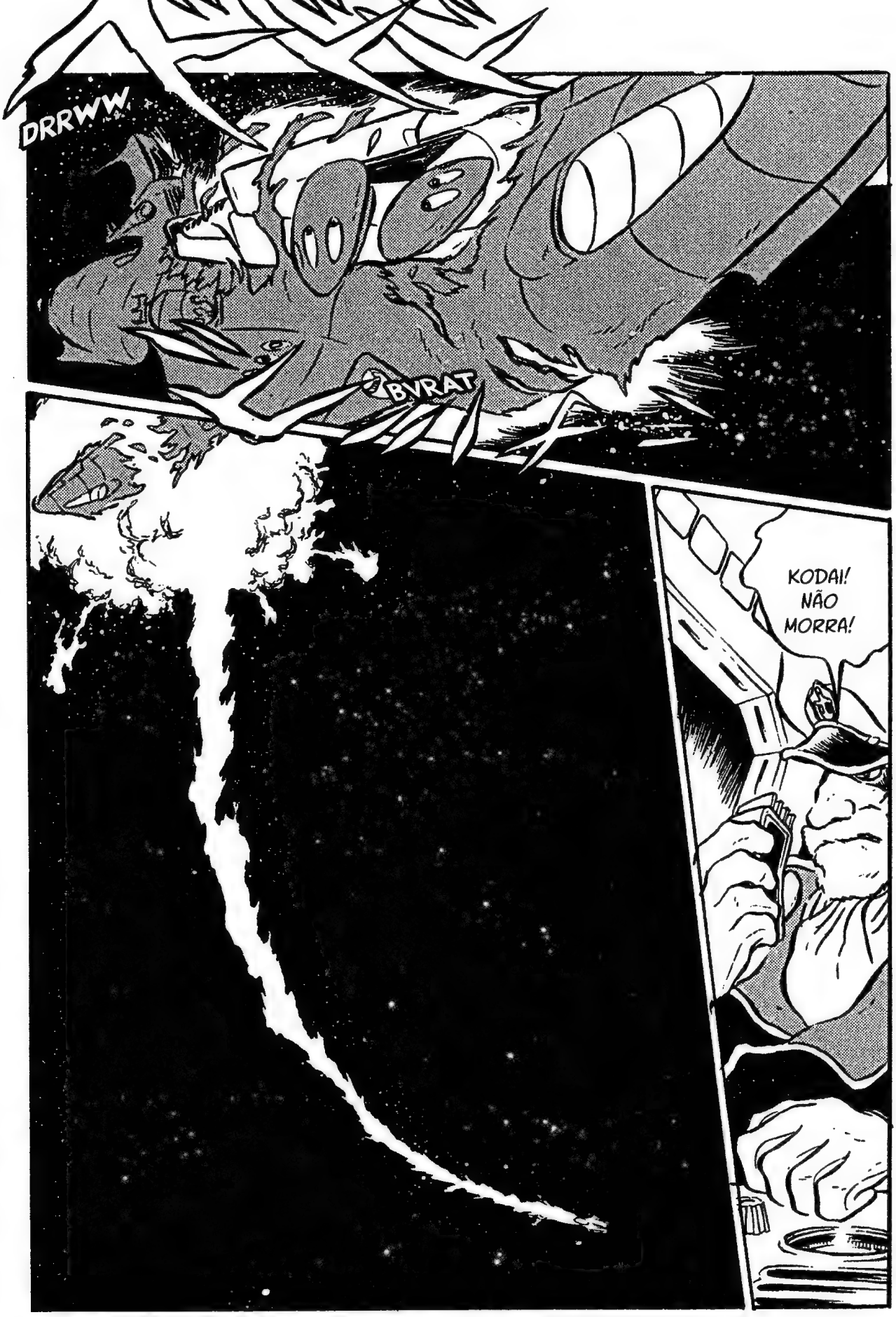
DRRWW
BVRAT
KODAI!
NÃO
MORRA!

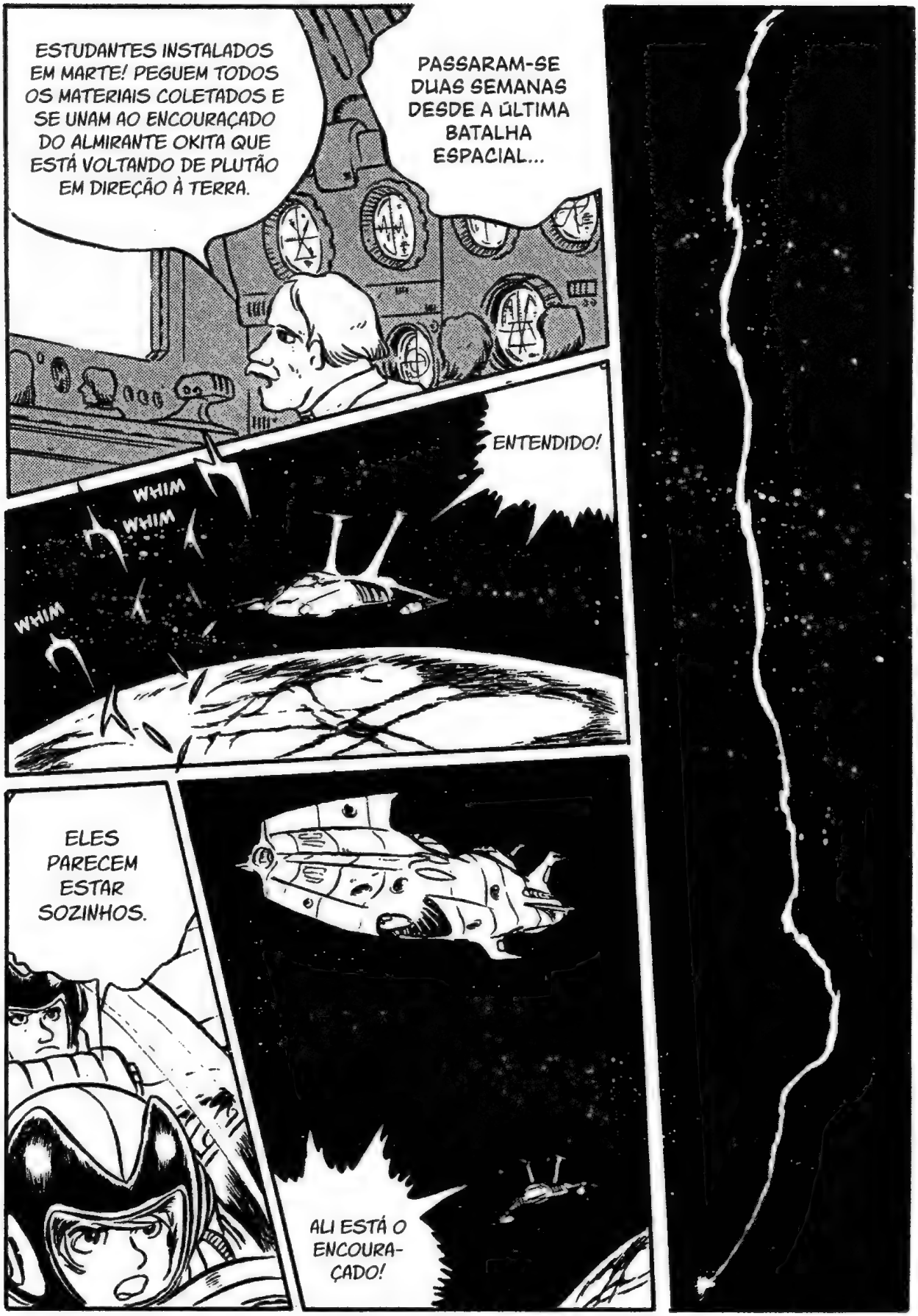
ESTUDANTES INSTALADOS EM MARTE! PEGUEM TODOS OS MATERIAIS COLETADOS E SE UNAM AO ENCOURAÇADO DO ALMIRANTE OKITA QUE ESTÁ VOLTANDO DE PLUTÃO EM DIREÇÃO À TERRA.
PASSARAM-SE DUAS SEMANAS DESDE A ÚLTIMA BATALHA ESPACIAL...
ENTENDIDO!
WHIM
WHIM
WHIM
ELES PARECEM ESTAR SOZINHOS.
ALI ESTÁ O ENCOURA-ÇADO!

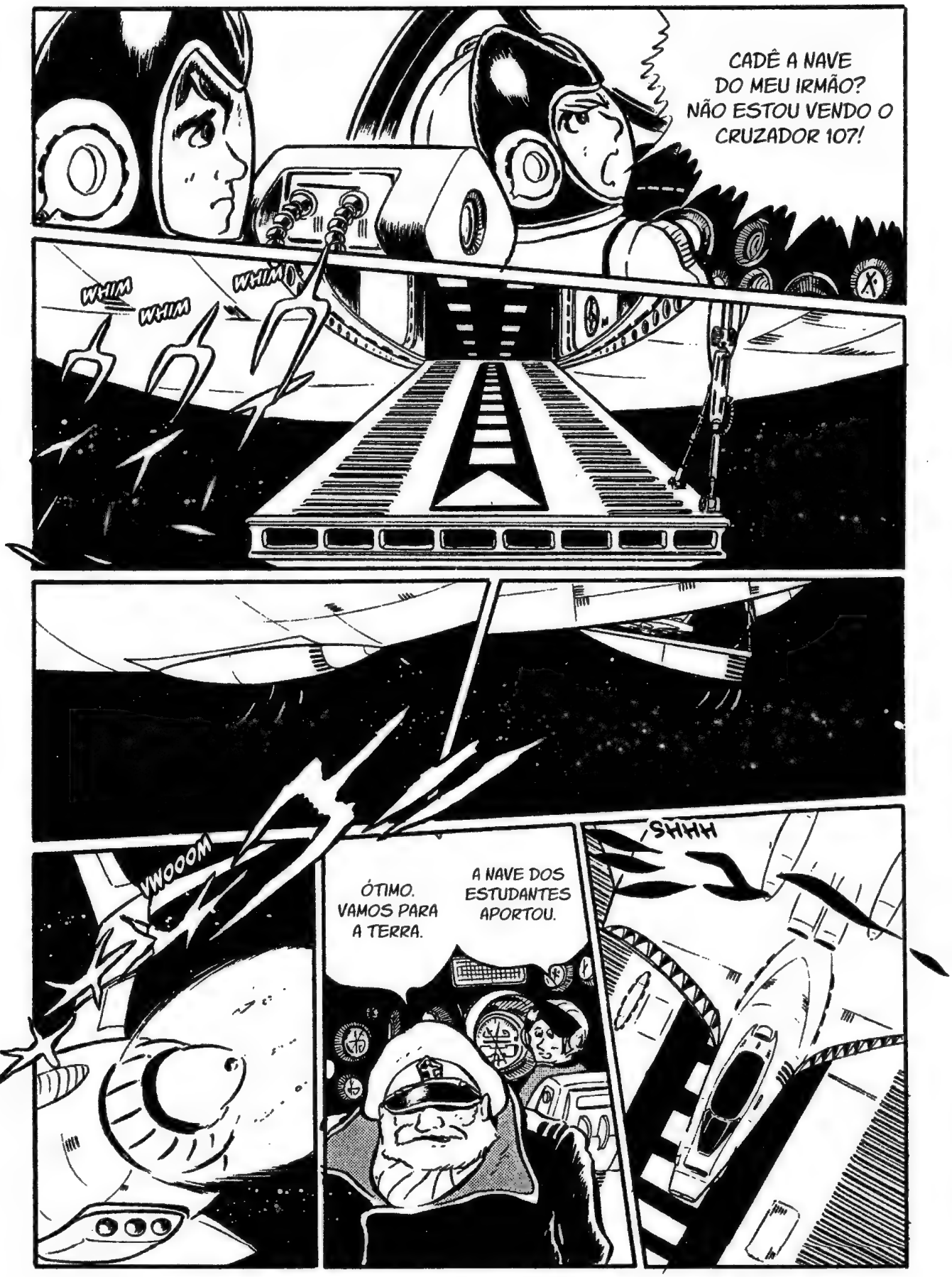
CADÊ A NAVE DO MEU IRMÃO? NÃO ESTOU VENDO O CRUZADOR 107!
WHIM
WHIM
WHIM
VWOOOM
A NAVE DOS ESTUDANTES APORTOU.
ÓTIMO. VAMOS PARA A TERRA.
SHHH

SIM.
ESTA É A ÚNICA NAVE QUE RESTOU?
PODE DEIXAR.
DESCONFIAMOS QUE SEJA UM TIPO DE TRANSMISSOR.
ENTREGUE ISTO AO ALMIRANTE OKITA, POR FAVOR.
ENTÃO, O MEU IRMÃO...! O MAMORU...!!
...

QUANDO GAGARIN FOI O PRIMEIRO HOMEM A VER O PLANETA TERRA DO ESPAÇO, ELE DISSE QUE ERA "AZUL E BELO"... VEJA SÓ COMO ESTÁ AGORA.
INACREDITÁVEL QUE AQUELA SEJA A NOSSA TERRA...
MAIS VERMELHO QUE MARTE E MAIS DESÉRTICO QUE A LUA...
BOMBAS PLANETÁRIAS GAMILANAS ESTÃO INDO EM DIREÇÃO À TERRA!
O ANO ERA 2199, E A TERRA ESTAVA PRÓXIMA DE FECHAR AS CORTINAS DE SUA LONGA HISTÓRIA.
SIM, NÃO HÁ MAIS COMO A DETERMOS. A TERRA NÃO DISPÕE MEIOS PARA LIDAR COM AS BOMBAS PLANETÁRIAS DE GAMILAS.
A NOSSA ENERGIA ESTÁ QUASE NO FIM... MESMO DISPARANDO O CANHÃO PRINCIPAL, NÃO CHEGARÁ ATÉ LÁ.
...

NO INÍCIO DO SÉCULO XXI, A MISTERIOSA FROTA ALIENÍGENA "GAMILAS" COMEÇOU A MARCHA PARA A DOMINAÇÃO ESPACIAL, E ISSO INCLUÍA UM ATAQUE GENERALIZADO NA TERRA, A ÚLTIMA LINHA DE DEFESA DOS TERRÁQUEOS, COM AS CHAMADAS "BOMBAS PLANETÁRIAS".
OS OCEANOS DA TERRA JÁ TINHAM EVAPORADO POR COMPLETO, E A FORTE RADIAÇÃO DEIXADA PELAS BOMBAS ANIQUILOU TODAS FORMAS DE VIDA DA SUPERFÍCIE.

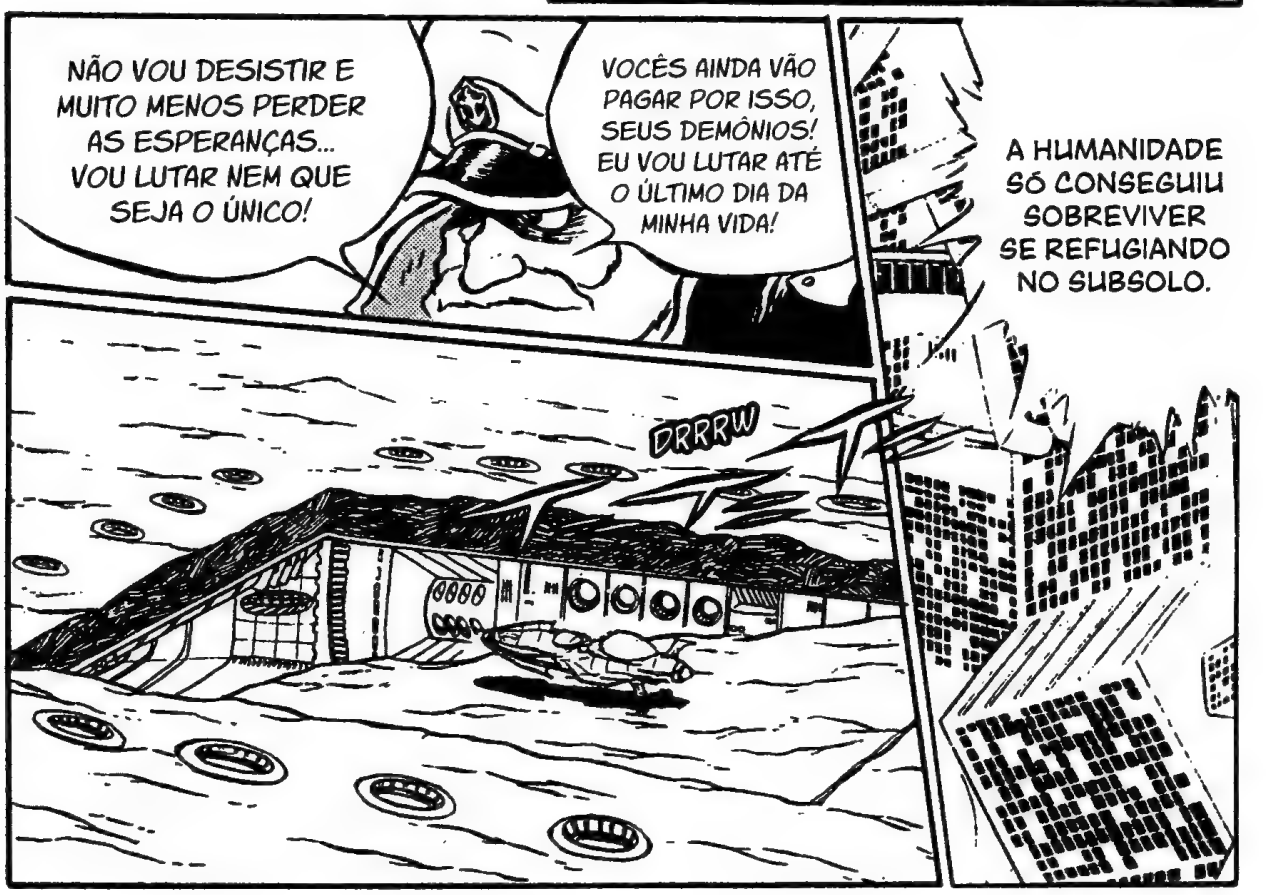
NÃO VOU DESISTIR E MUITO MENOS PERDER AS ESPERANÇAS... VOU LUTAR NEM QUE SEJA O ÚNICO!
VOCÊS AINDA VÃO PAGAR POR ISSO, SEUS DEMÔNIOS! EU VOU LUTAR ATÉ O ÚLTIMO DIA DA MINHA VIDA!
A HUMANIDADE SÓ CONSEGUIU SOBREVIVER SE REFUGIANDO NO SUBSOLO.
DRRRW

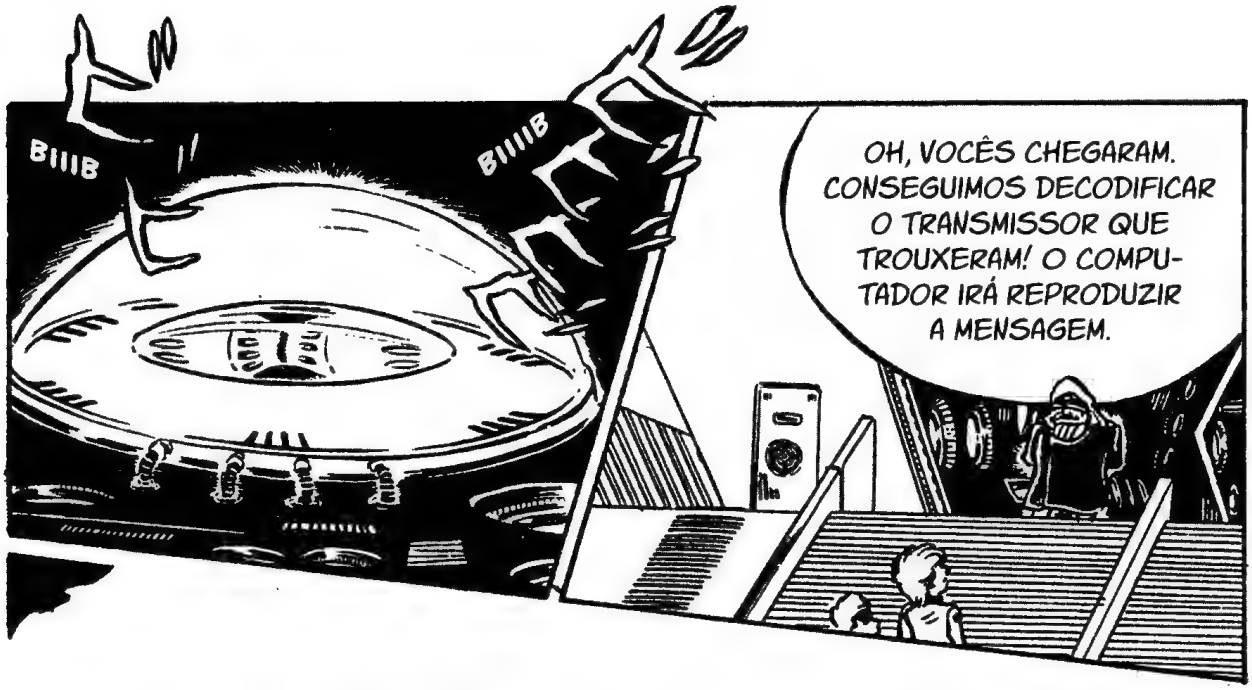

CHAMO-ME STARSHA, SOU DO PLANETA ISKANDAR, O PRIMEIRO PLANETA DO SISTEMA SANZAR DA GRANDE NUVEM DE MAGALHÃES. CAROS AMIGOS DO PLANETA TERRA, É COM MUITO PESAR QUE SOU OBRIGADA A DIZER-LHES QUE NÃO HÁ NENHUMA ESPERANÇA DOS SENHORES VENCEREM A ATUAL BATALHA E SOBREVIVEREM. A DEVASTAÇÃO DA TERRA É CERTA. POR ISSO MESMO, ENVIEI A MINHA IRMÃ MAIS NOVA, SASHA, NO INTUITO DE AJUDÁ-LOS. SE ESTA MENSAGEM CHEGOU ATÉ OS SENHORES E ESTÃO CONSEGUINDO ME ENTENDER, VENHAM IMEDIATAMENTE A ISKANDAR! SEI QUE NÃO HÁ TEMPO PARA HESITAÇÃO. DENTRO DE UM ANO, A RADIAÇÃO IRÁ DIZIMAR TODAS AS FORMAS DE VIDA DE SEU PLANETA. SE OS SENHORES AINDA POSSUEM A CORAGEM E DETERMINAÇÃO PARA SOBREVIVER, DEVEM VIR A ISKANDAR A QUALQUER CUSTO, POIS NÓS POSSUÍMOS AQUI O DISPOSITIVO DE ELIMINAÇÃO DA RADIAÇÃO, O COSMO CLEANER.

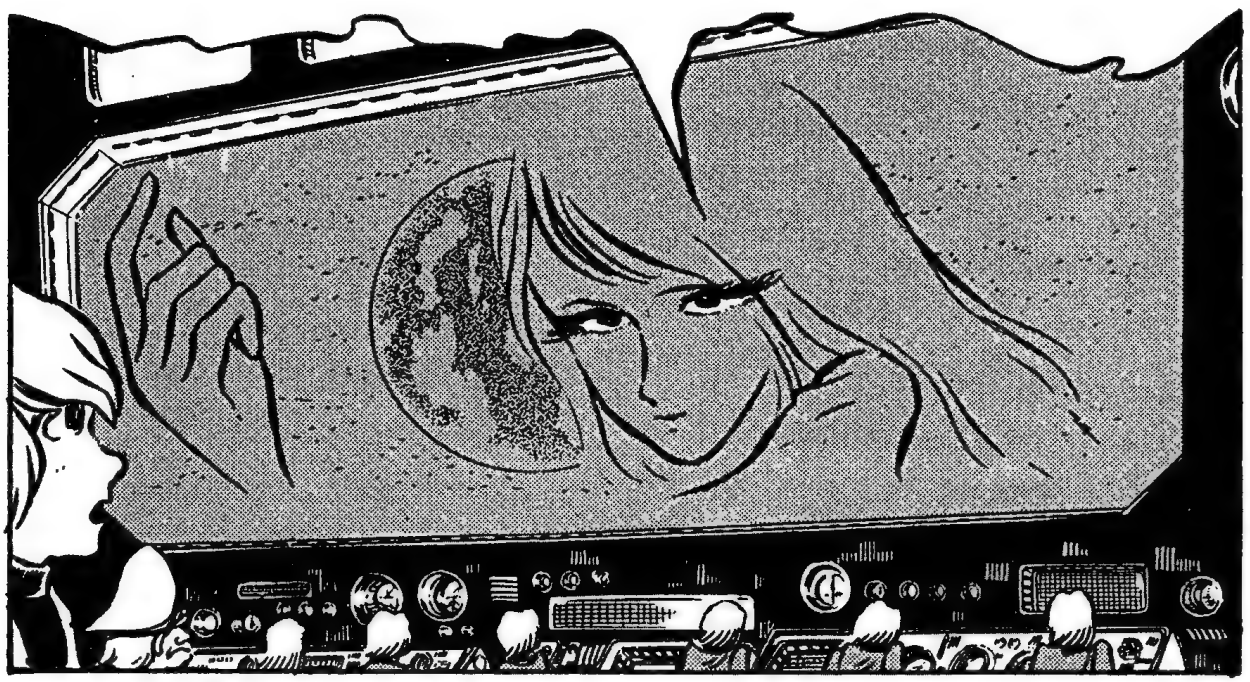

ZWHUUUM
IMPRES-
SIONANTE!
É O DESENHO MECÂNICO DE UM MOTOR!
SIM, É O ÚLTIMO ENCOURAÇADO ESPACIAL SENDO FEITO NA TERRA.
ENCOU-
RAÇADO YAMATO?!
ATENÇÃO! ATENÇÃO! UMA NAVE DE ESPIONAGEM GAMILANA FOI DETECTADA E PARECE ESTAR RUMANDO PARA PRÓXIMO DO ENCOURAÇADO YAMATO!
AUTORIZO.
E SOU EXPERIENTE EM ANÁLISE DE RADARES.
SERÁ QUE PODEMOS IR ATÉ LÁ, SENHOR? EU CONSIGO PILOTAR CAÇAS!
TCHUUUM
ÓTIMO! PRECISO VER COM ESTES OLHOS OS MALDITOS QUE MATARAM O MEU IRMÃO!

ATRÁS DELA, KODAI!
É AQUELA! E ESTÁ FUGINDO PORQUE NOS PERCEBEU!
O RADAR JÁ ESTÁ DETECTANDO A NAVE ESPIÃ.
SE FOSSE OS JATOS DE ANTIGAMENTE, ESSA VIAGEM DEMORARIA QUASE DUAS HORAS... MAS COM ESTE CAÇA, NÃO DEMOROU NEM VINTE MINUTOS.
DROGA! ESSAS NAVES GAMILANAS SÃO MUITO POTENTES...!
PSSS
PSSS
ESSA NÃO, O MOTOR SUPERAQUECEU.
VWIIIIIM
ZAAAASH
GAK
DUNK
HEIN?! É AQUILO?!
EI, KODAI, DÁ UMA OLHADA ALI.
FALANDO EM POTENTE, COMO DEVE SER ESSE TAL ÚLTIMO ENCOURAÇADO, HEIN?

MAS ISSO... NÃO PASSA DE UMA SUCATA QUE AFUNDOU HÁ MUITOS ANOS! É UM FERRO VELHO!
YAMATO, O ENCOURAÇADO DE TEMPOS REMOTOS ESTAVA SILENCIOSAMENTE SENDO ILUMINADO PELO PÔR DO SOL... REALMENTE, ELE NÃO PASSAVA DE UM CASCO DE FERRO VAZIO E MORTO. ENTÃO, POR QUE ELE SERIA A ÚLTIMA ESPERANÇA DA TERRA? SEM DAR RESPOSTAS, YAMATO SEGUIA OLHANDO PARA OS DOIS JOVENS...
ISSO NÃO VAI SERVIR PRA NADA!

PATRULHA ESTELAR YAMATO

PATRULHA ESTELAR YAMATO

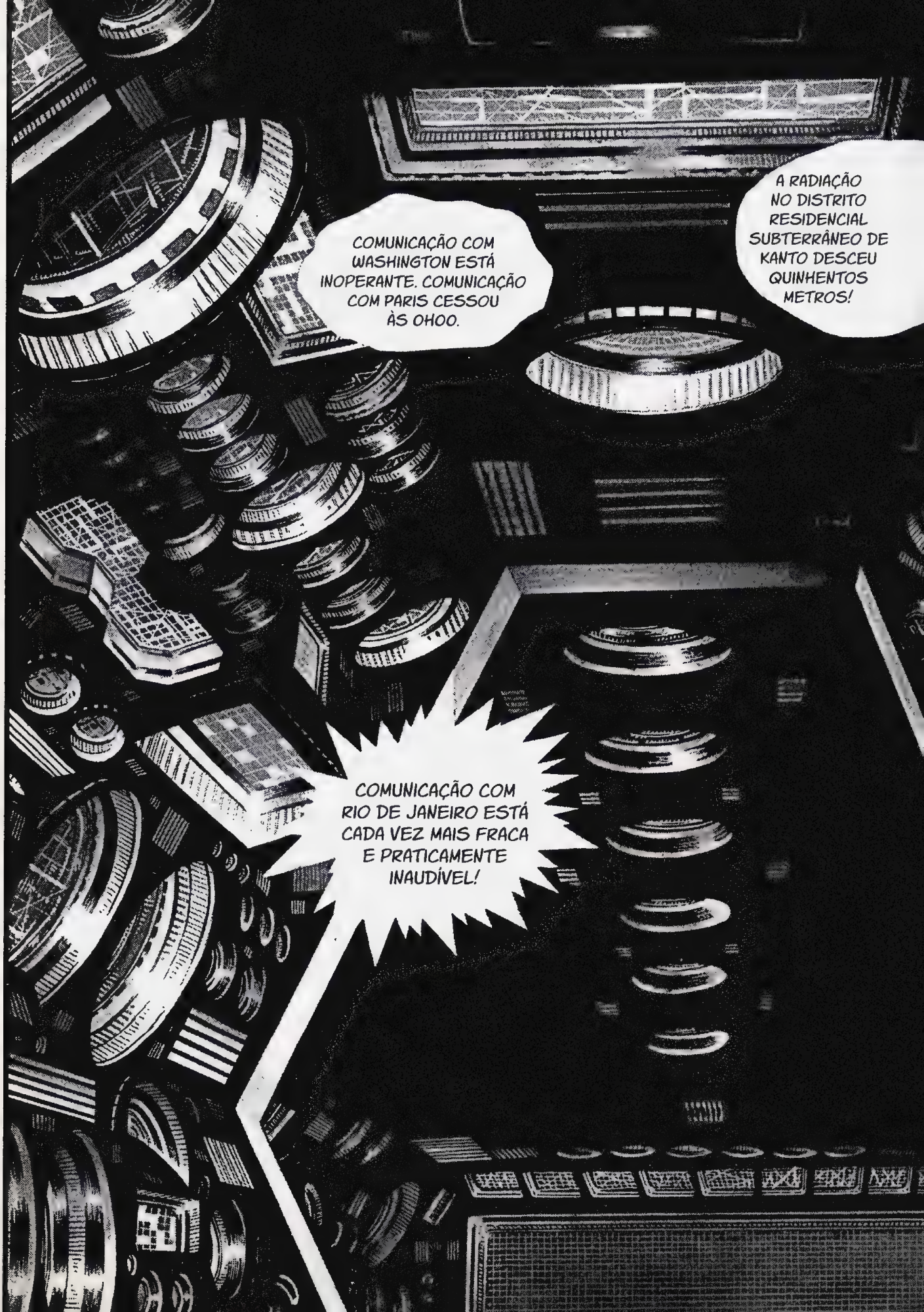
COMUNICAÇÃO COM WASHINGTON ESTÁ INOPERANTE. COMUNICAÇÃO COM PARIS CESSOU ÀS OHOO.
A RADIAÇÃO NO DISTRITO RESIDENCIAL SUBTERRÂNEO DE KANTO DESCEU QUINHENTOS METROS!
COMUNICAÇÃO COM RIO DE JANEIRO ESTÁ CADA VEZ MAIS FRACA E PRATICAMENTE INAUDÍVEL!

E COMO ESTÁ YAMATO?

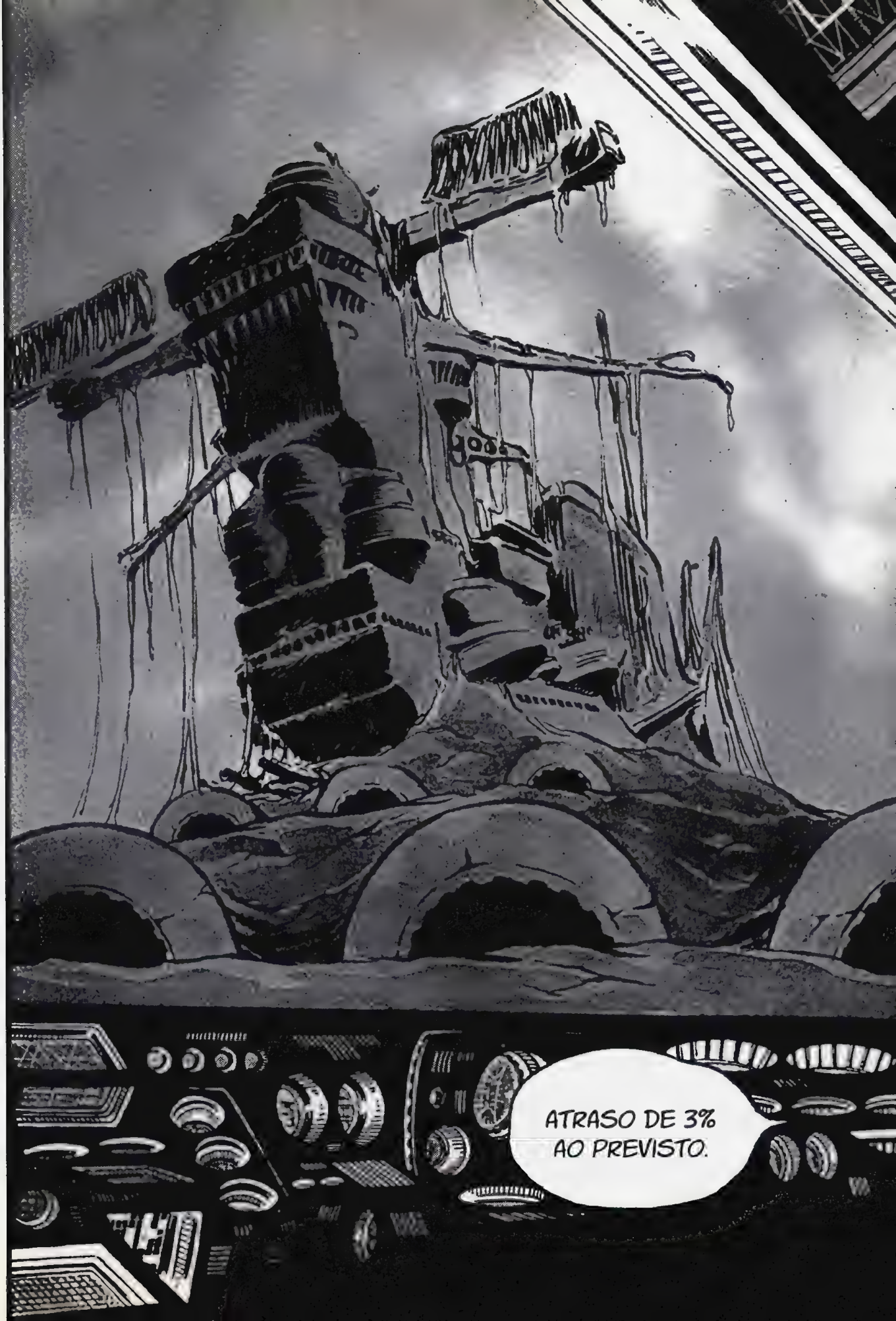
ATRASO DE 3%
AO PREVISTO.

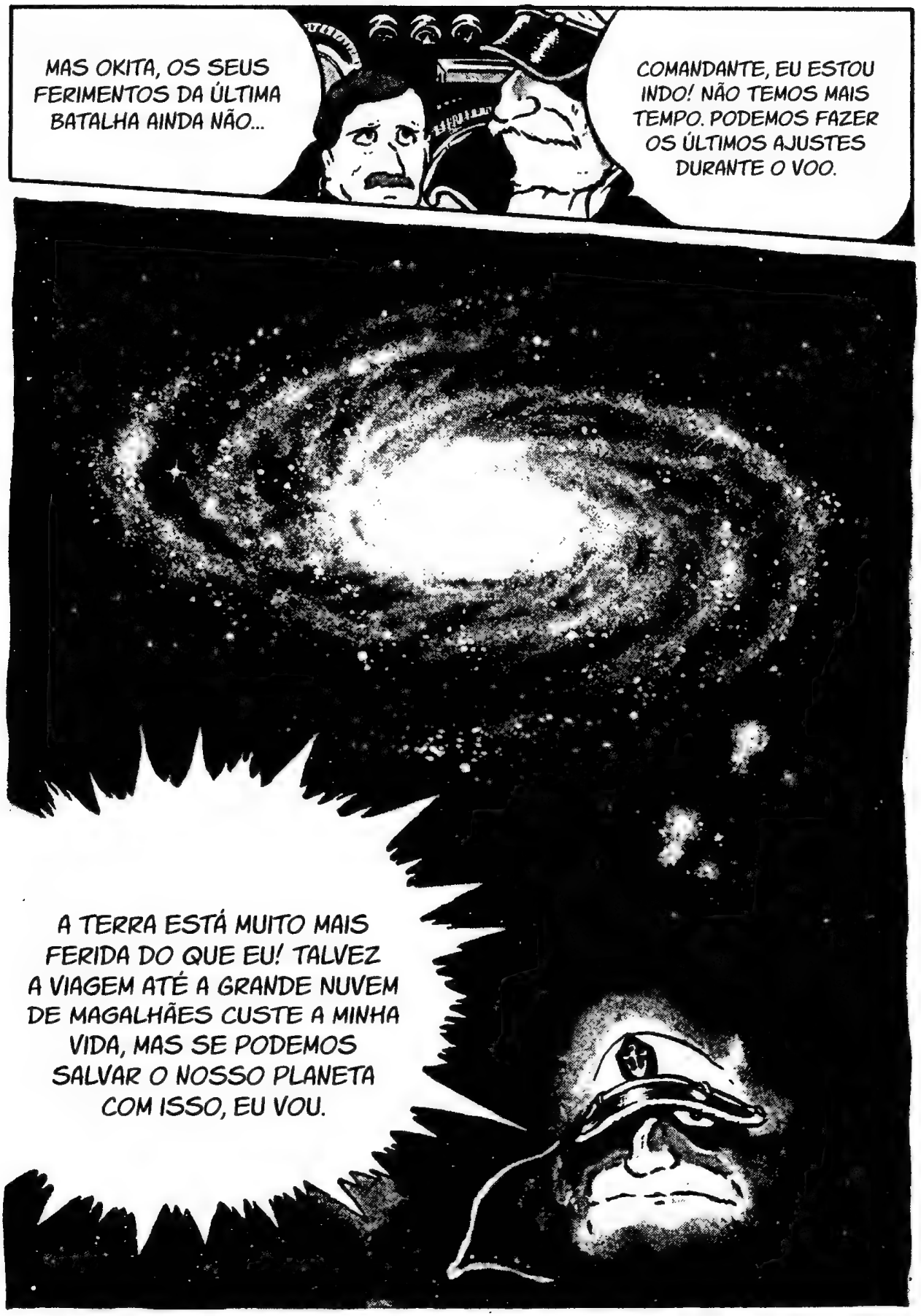
MAS OKITA, OS SEUS FERIMENTOS DA ÚLTIMA BATALHA AINDA NÃO...
COMANDANTE, EU ESTOU INDO! NÃO TEMOS MAIS TEMPO. PODEMOS FAZER OS ÚLTIMOS AJUSTES DURANTE O VOO.
A TERRA ESTÁ MUITO MAIS FERIDA DO QUE EU! TALVEZ A VIAGEM ATÉ A GRANDE NUVEM DE MAGALHÃES CUSTE A MINHA VIDA, MAS SE PODEMOS SALVAR O NOSSO PLANETA COM ISSO, EU VOU.

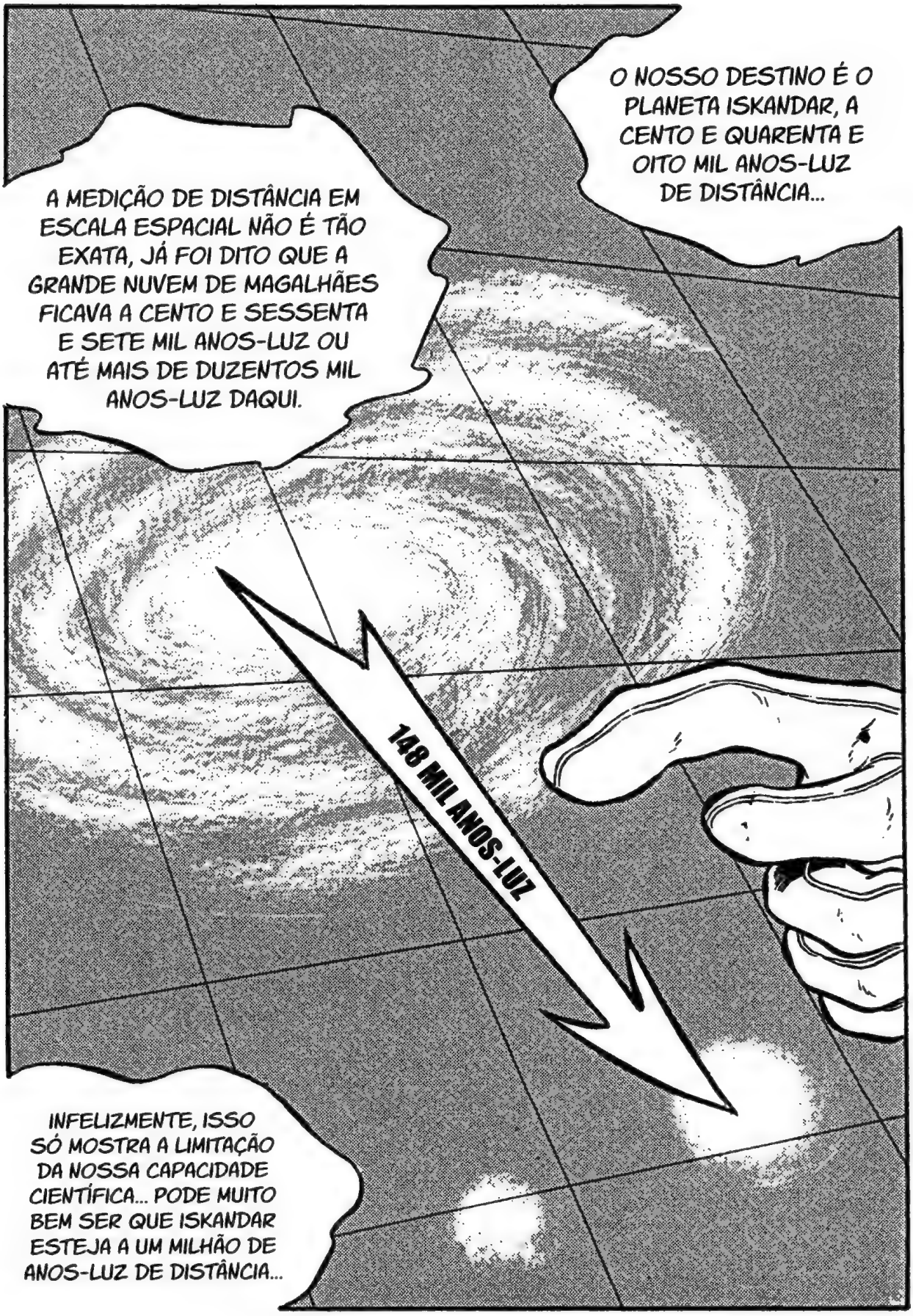
O NOSSO DESTINO É O PLANETA ISKANDAR, A CENTO E QUARENTA E OITO MIL ANOS-LUZ DE DISTÂNCIA...
A MEDIÇÃO DE DISTÂNCIA EM ESCALA ESPACIAL NÃO É TÃO EXATA, JÁ FOI DITO QUE A GRANDE NUVEM DE MAGALHÃES FICAVA A CENTO E SESSENTA E SETE MIL ANOS-LUZ OU ATÉ MAIS DE DUZENTOS MIL ANOS-LUZ DAQUI.
148 MIL ANOS-LUZ
INFELIZMENTE, ISSO SÓ MOSTRA A LIMITAÇÃO DA NOSSA CAPACIDADE CIENTÍFICA... PODE MUITO BEM SER QUE ISKANDAR ESTEJA A UM MILHÃO DE ANOS-LUZ DE DISTÂNCIA...

SUSUMU KODAI E DAISUKE SHIMA, É...?
NO DISTRITO HOSPITALAR PARA UM CHECAPE GERAL, SENHOR.
ONDE ESTÃO OS ESTUDANTES QUE TROUXERAM ESTE TRANSMISSOR DE MARTE?
!!
...
ALGUM PRO-BLEMA?
AH, NÃO, NÃO É NADA...
PARECIDA?
É QUE VOCÊ É TÃO PARECIDA COM A...
KODAI... TENHO CERTEZA QUE VOCÊ AINDA VAI TER A CHANCE DE VINGAR A MORTE DO SEU IRMÃO. NÃO FICA ASSIM.

SASHA DE ISKANDAR? É A PESSOA QUE ESTAVA COM O TRANSMISSOR?
SIM, COM A MOÇA QUE VEIO DE ISKANDAR E POUSOU FORÇADAMENTE EM MARTE, CHAMADA SASHA...
UAAAH! SOCOOORRO! ESTOU COM UM PROBLEMÃO!
UAARGH!
NAACT
UAARGH!
ME AJUDEM AQUI! ENFIEM ESTE PORCO NA SALA DE CIRURGIA!
PROK
GRASH
DUMP
BLAIMM

UGH! UGH!
VOCÊ É...?
ORRGH! IGHAHAH!
MALDITO! FICA QUIETO!
ORGH!
FAMOSO VETERINÁRIO.
GRANDE DOUTOR SAKEZO SADO.
E O VELHO DE ANTES, QUEM É?
MELHOR E MAIOR ANALISTA ROBÔ.
EU SOU GÊNIO.
SILÊNCIO
LOGO VERÃO A CAPACIDADE DELE.
AGORA, SÓ SERVE PARA SER SERVIDO NA MESA DE JANTAR.
ELE NÃO RESISTIU.
...

SIM, JÁ VOU.
E MULHERES NÃO DEVEM FICAR ESPIANDO A SALA DE CIRURGIA! SAIA DAQUI!
CALADO, EU SÓ ERREI UM POUCO NA HORA DA CIRURGIA.
DOUTOR, FOI O QUINTO ANIMAL QUE O SENHOR MATOU. SÓ HOJE.
EU SÓ DEIXO MULHERES BONITAS ENTRAREM AQUI!
É BONITA, NÃO É?
É A SENHORITA YUKI MORI, A LÍDER DESTE DISTRITO HOSPITALAR.
QUEM É ELA?
O OUTRO RAPAZ ME PARECE ESTAR SEM ENERGIAS... POSSO TRAZER CÁPSULAS VITAMÍNICAS PARA ELE.
ENTENDO. AH, SE ENTENDO.
ENTENDE?
SENHOR SUSUMU...
...
NÃO É ISSO. É QUE O IRMÃO DELE, O CAPITÃO KODAI, SE LANÇOU CONTRA AS FORÇAS GAMILANA NA ÚLTIMA BATALHA LIDERADA PELO ALMIRANTE OKITA E ACABOU FALECENDO.

DEVE SER ESSE!
QUARTEL-GENERAL CHAMANDO SUSUMU KODAI E DAISUKE SHIMA! EMBARQUEM IMEDIATAMENTE NO VEÍCULO ANTIGRAVITACIONAL!
EI, VOCÊ NÃO PODE.
GOSTEI DE VOCÊS. QUERO IR COM VOCÊS.
MAS NÃO SEI SE VOCÊ CABE...
POSSO FICAR MENOR!
CARAMBA.
O TRAJETO JÁ ESTÁ PRÉ-PROGRAMADO.
COMEÇOU A SE MOVER!
EPA, É UM CHAMADO DIRETO DO QG DA TERRA!

VWIIIM
VWIII
HUMM...
POIS É. QUEREM UM GOLE?
DOUTOR SADO, O SENHOR TAMBÉM VEIO?
NÃO SEI, NÃO ESTOU SABENDO DE NADA.
O QUE SERÁ QUE VAMOS FAZER?
PARA ONDE ESTAMOS INDO?
KYYYYN
WHIIIIIM

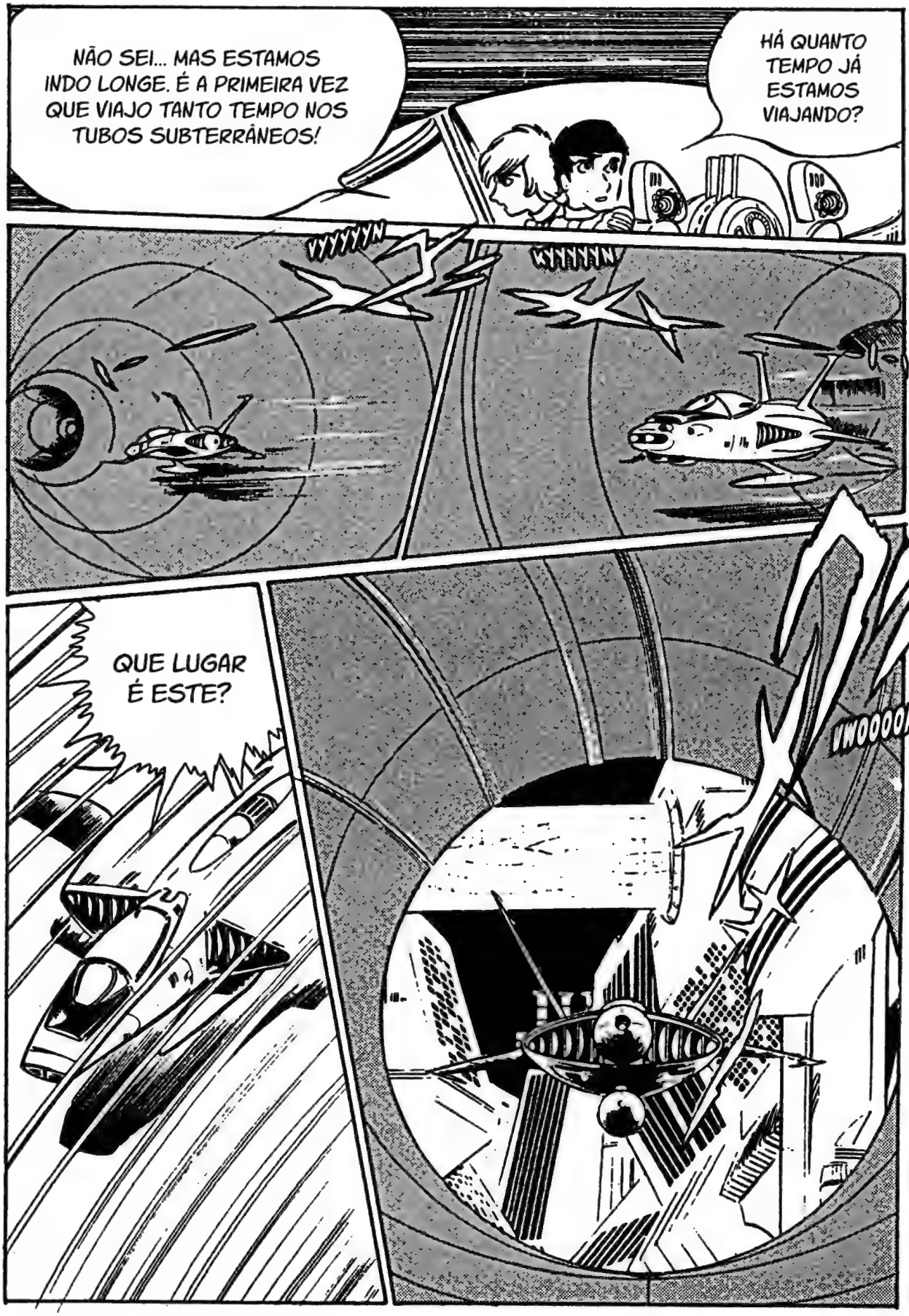
HÁ QUANTO TEMPO JÁ ESTAMOS VIAJANDO?
NÃO SEI... MAS ESTAMOS INDO LONGE. É A PRIMEIRA VEZ QUE VIAJO TANTO TEMPO NOS TUBOS SUBTERRÂNEOS!
VVVVVVN
VVNNNNN
QUE LUGAR É ESTE?
VWOOOOM

É UMA FÁBRICA GIGANTE, KODAI!
EI, O QUE É AQUILO?

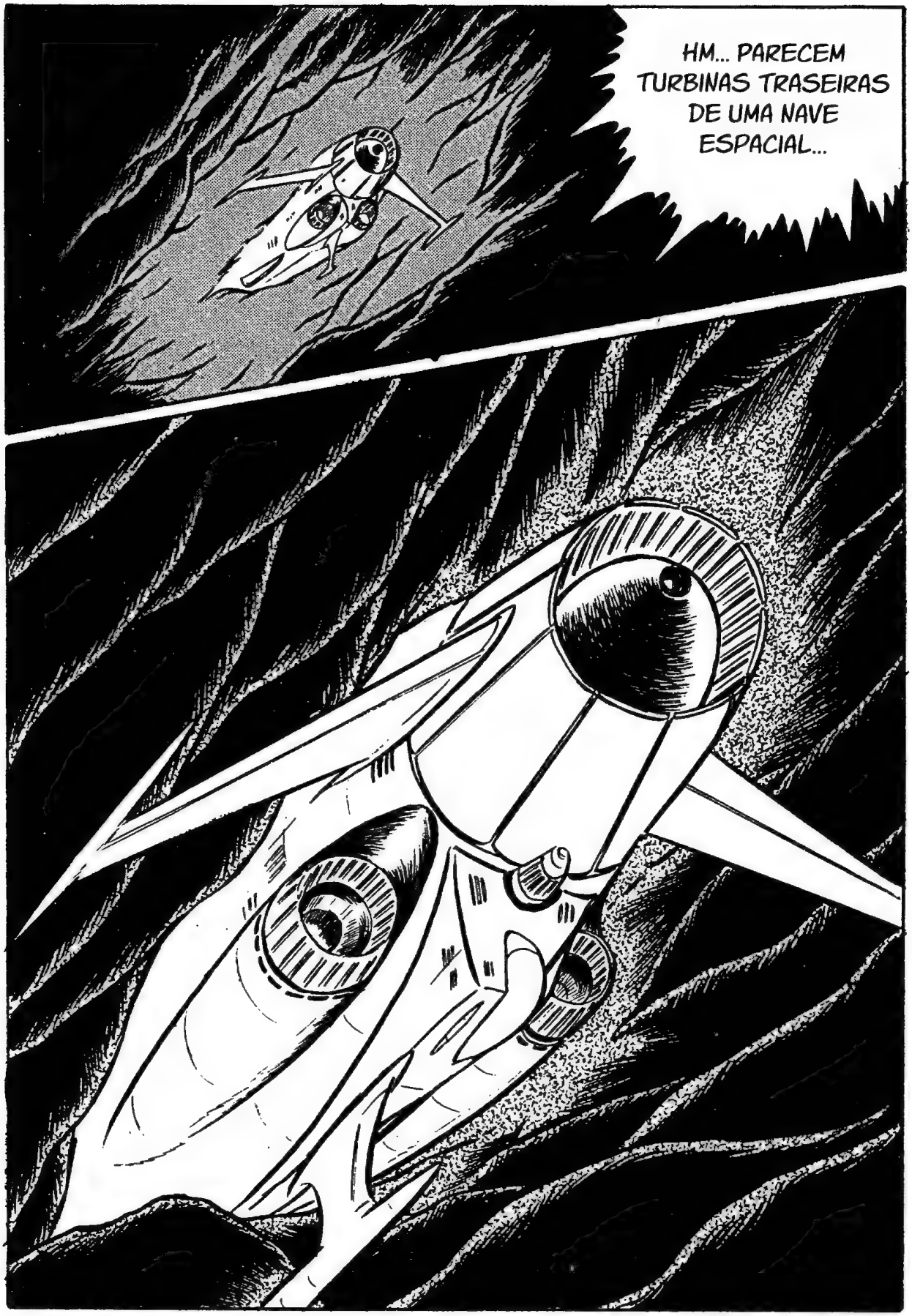
HM... PARECEM TURBINAS TRASEIRAS DE UMA NAVE ESPACIAL...

...
SENHOR KODAI, SENHOR SHIMA E GRANDE DOUTOR SADO, ENTREM NO ELEVADOR, POR FAVOR.
AFINAL, ACABEI DE COMER UM LEITÃO INTEIRO AGORA HÁ POUCO.
É QUE EU ANDEI ENGORDANDO ULTIMA-MENTE.
AJUDE-ME, DOUTOR...
QUÊ?
O PESO ESTÁ EXCEDENDO O LIMITE.
SIM, DOUTOR.
AGORA VOCÊ ESTÁ EM DÍVIDA COMIGO.
ENTENDIDO. SUBINDO.
ESTAMOS NO INTERIOR DE UMA MÁQUINA. UMA INCRÍVEL MÁQUINA.
EU CONSIGO SABER.
ESTAMOS.
É IMPRESSÃO OU ESTAMOS SUBINDO NA DIAGONAL?

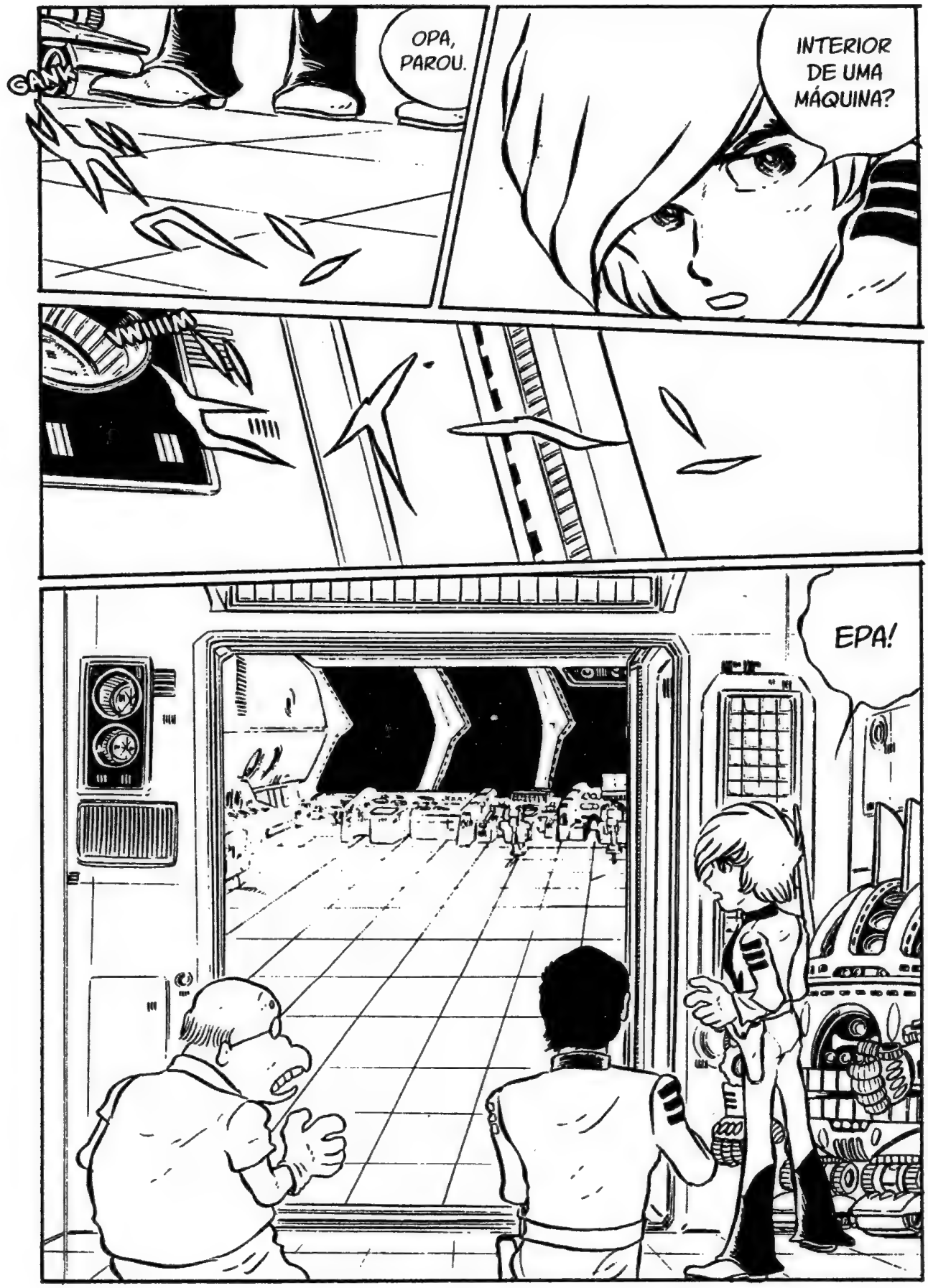
GAAK
OPA, PAROU.
INTERIOR DE UMA MÁQUINA?
VWIIIIM
EPA!

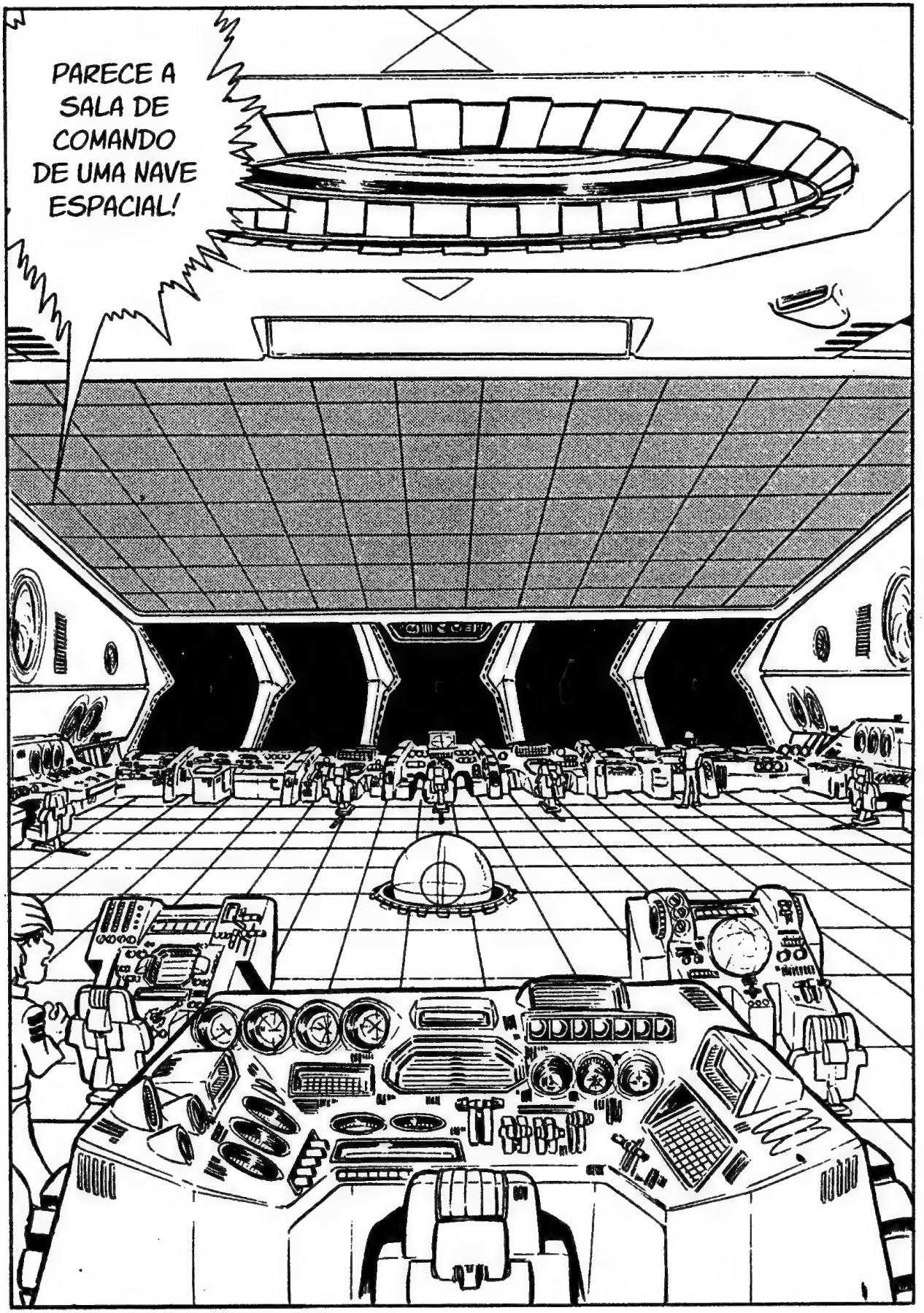
PARECE A SALA DE COMANDO DE UMA NAVE ESPACIAL!

ALMIRANTE OKITA!
ESTA É A PONTE DE OPERAÇÃO NÚMERO DOIS. BEM-VINDOS.
IREI PARA ONDE FOR COM ELAS. CERTAMENTE SEREI ÚTIL TAMBÉM.
QUERO SER AMIGO DESTAS PESSOAS.
E VOCÊ? NÃO LEMBRO DE TER CHAMADO UM ROBÔ.
2199... SOU DE ÚLTIMA GERAÇÃO. NÚMERO DE SÉRIE: 2188917910503.
QUAL É O SEU ANO DE FABRICAÇÃO?
ESTÁ BEM.
ELE TEM UMA DÍVIDA COMIGO.
PERMITA FICAR NESTA NAVE!
NÃO PRECISA EXPLICAR, JÁ ENTENDI.
MAS SAIBA QUE APARÊNCIAS ENGANAM. POR DENTRO...
MEU CRIADOR JUSTIFICOU: "VAI SER ASSIM PARA TER CARA DE ROBÔ".
PARA UM ROBÔ TÃO MODERNO, SEU MODELO ME LEMBRA OS ANTIGOS.

BOBO.
QUERO SER BOM COLEGA TAMBÉM!
SIM. ESPERO QUE POSSAMOS SER BONS COLEGAS.
UÉ, VOCÊ TAMBÉM VEIO?
MOTOR DE ONDAS...?
O QUE SERÁ INSTALADO CHAMA-SE "MOTOR DE ONDAS" E É O MAIS POTENTE QUE EXISTE EM TODO ESPAÇO SIDERAL.
SÓ FALTA INSTALAR O MOTOR E FAZER A CHECAGEM.
ALMIRANTE, ESTA NAVE FICOU PRONTA?
É O MOTOR MAIS MODERNO DE ISKANDAR, FEITO PARA VIAGENS INTERPLANETÁRIAS.
ENCONTRAMOS ESQUEMAS COM TODAS AS FÓRMULAS PARA FAZÊ-LO FUNCIONAR.
AO DECODIFICAR A CÁPSULA TRANSMISSORA QUE VOCÊS TROUXERAM DE MARTE,
O PROBLEMA É SE NÓS DA TERRA SEREMOS CAPAZES DE USÁ-LO SATISFATORIAMENTE...

VAMOS BATALHAR CONTRA O EXÉRCITO GAMILANO?
PARA ONDE ESTA NAVE ESTÁ INDO?
NÃO... NÓS ATRAVESSAREMOS CENTO E QUARENTA E OITO MIL ANOS-LUZ DE ESPAÇO SIDERAL, RUMO AO PLANETA ISKANDAR!
AERONAVES DE GAMILAS ESTÃO SE APROXIMANDO POR CIMA!
OS VERMES VIERAM!
DRUUUM
MAS AS AERONAVES NÃO PARAM DE SAIR DELE!
O PORTA-AVIÕES PARECE ESTAR ESTACIONADO NA ÓRBITA DO SATÉLITE.

VWOM
VWOM
VWOM
DUF
DUF
DUF
QUERO AS IMAGENS NO MONITOR!

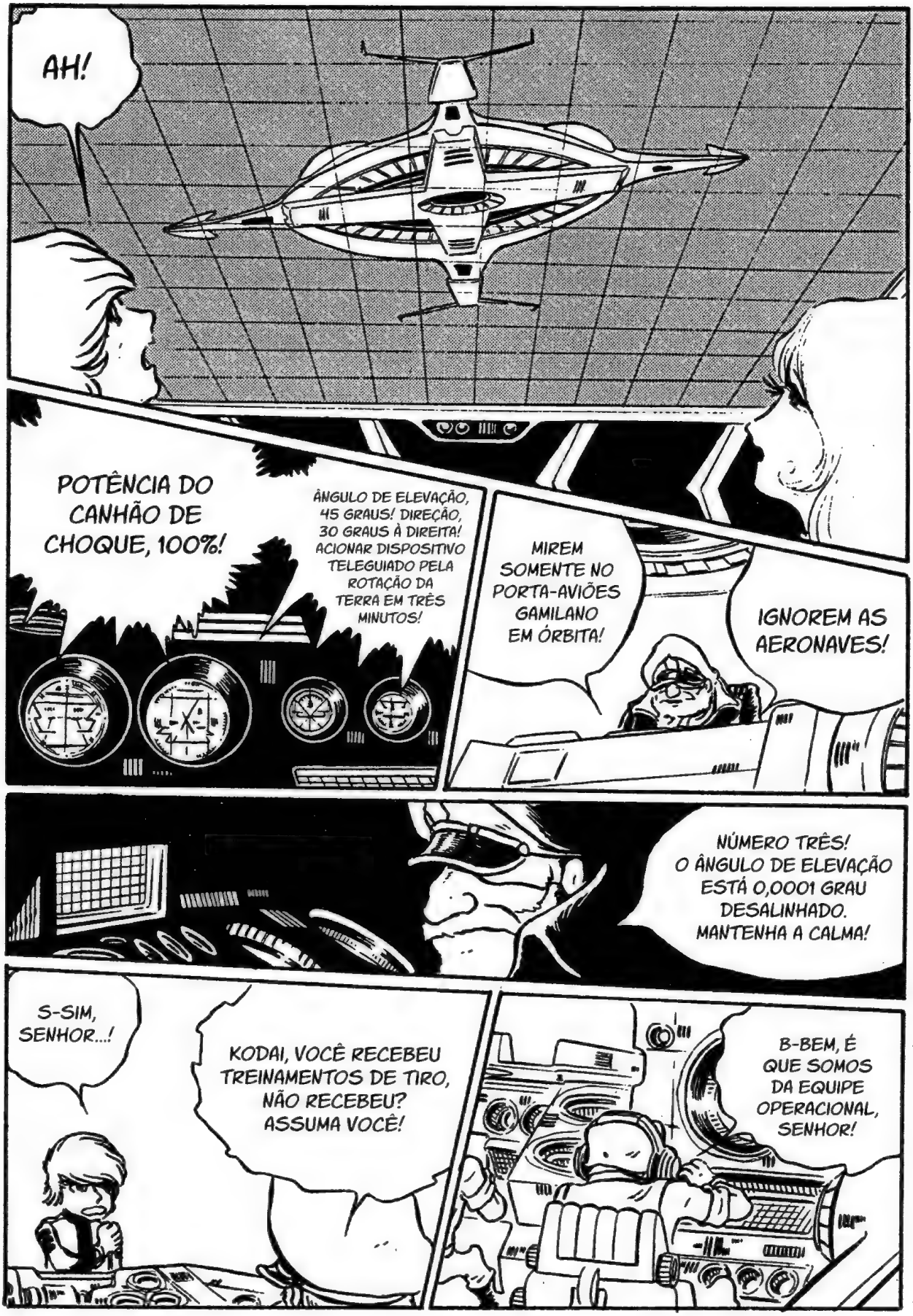
AH!
POTÊNCIA DO CANHÃO DE CHOQUE, 100%!
ÂNGULO DE ELEVAÇÃO, 45 GRAUS! DIREÇÃO, 30 GRAUS À DIREITA! ACIONAR DISPOSITIVO TELEGUIADO PELA ROTAÇÃO DA TERRA EM TRÊS MINUTOS!
MIREM SOMENTE NO PORTA-AVIÕES GAMILANO EM ÓRBITA!
IGNOREM AS AERONAVES!
NÚMERO TRÊS! O ÂNGULO DE ELEVAÇÃO ESTÁ 0,0001 GRAU DESALINHADO. MANTENHA A CALMA!
S-SIM, SENHOR...!
KODAI, VOCÊ RECEBEU TREINAMENTOS DE TIRO, NÃO RECEBEU? ASSUMA VOCÊ!
B-BEM, É QUE SOMOS DA EQUIPE OPERACIONAL, SENHOR!

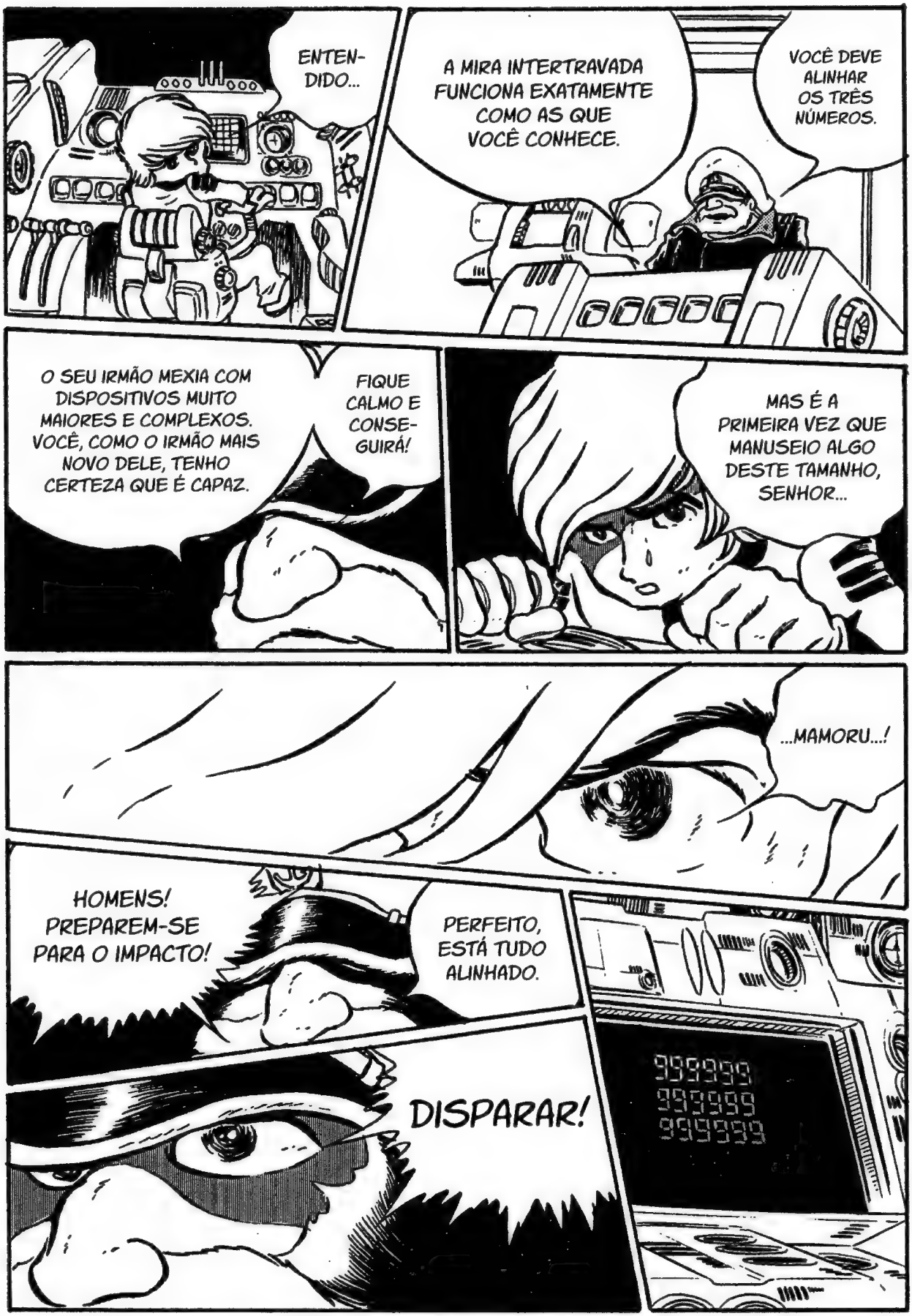
ENTENDIDO...
A MIRA INTERTRAVADA FUNCIONA EXATAMENTE COMO AS QUE VOCÊ CONHECE.
VOCÊ DEVE ALINHAR OS TRÊS NÚMEROS.
O SEU IRMÃO MEXIA COM DISPOSITIVOS MUITO MAIORES E COMPLEXOS. VOCÊ, COMO O IRMÃO MAIS NOVO DELE, TENHO CERTEZA QUE É CAPAZ.
FIQUE CALMO E CONSEGUIRÁ!
MAS É A PRIMEIRA VEZ QUE MANUSEIO ALGO DESTE TAMANHO, SENHOR...
...MAMORU...!
HOMENS! PREPAREM-SE PARA O IMPACTO!
PERFEITO, ESTÁ TUDO ALINHADO.
DISPARAR!
999999
999999
999999

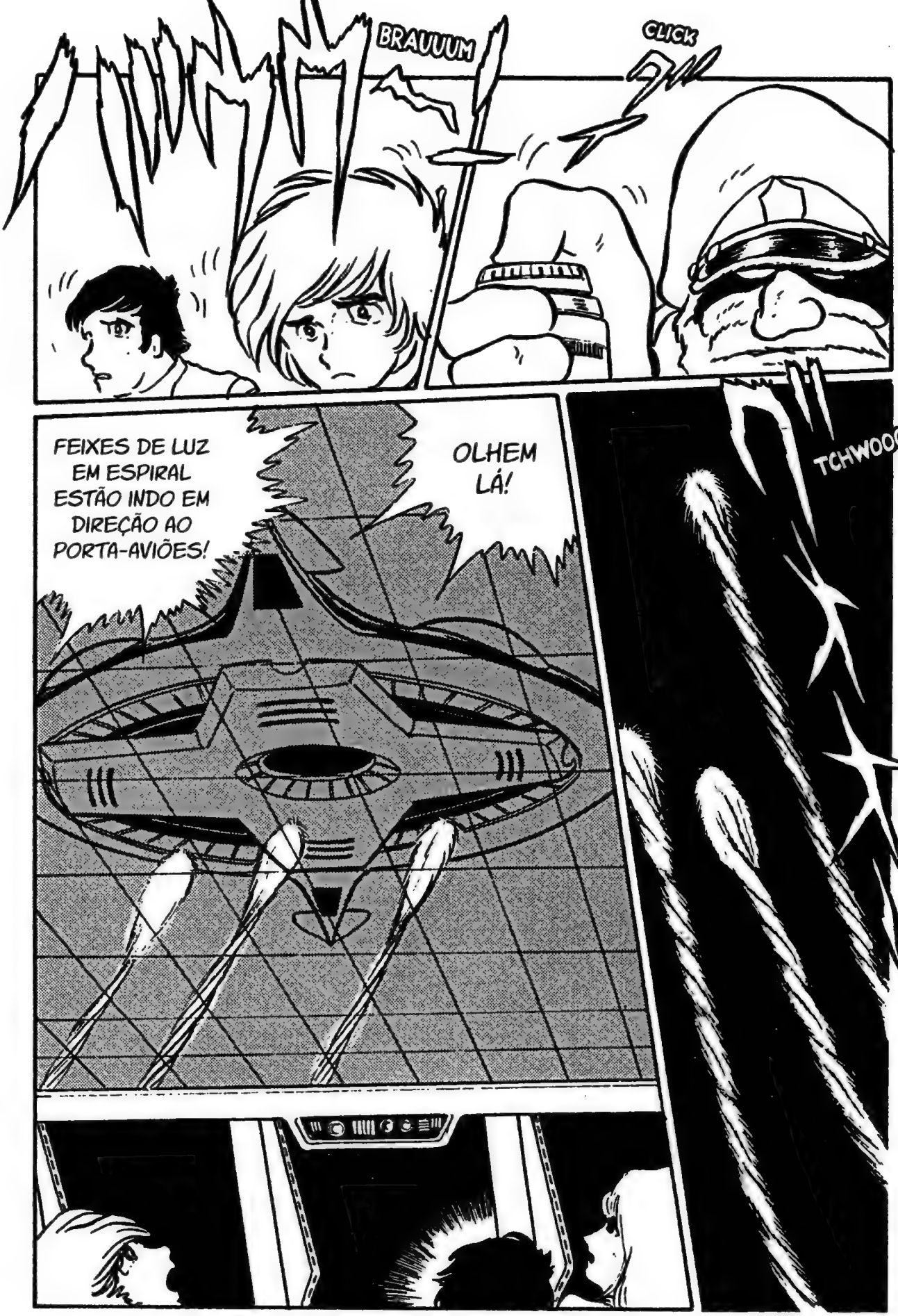
BRAUUUM
CLICK
FEIXES DE LUZ EM ESPIRAL ESTÃO INDO EM DIREÇÃO AO PORTA-AVIÕES!
OLHEM LÁ!
TCHWOOOM

DWOOOOM
DBRAAAAM

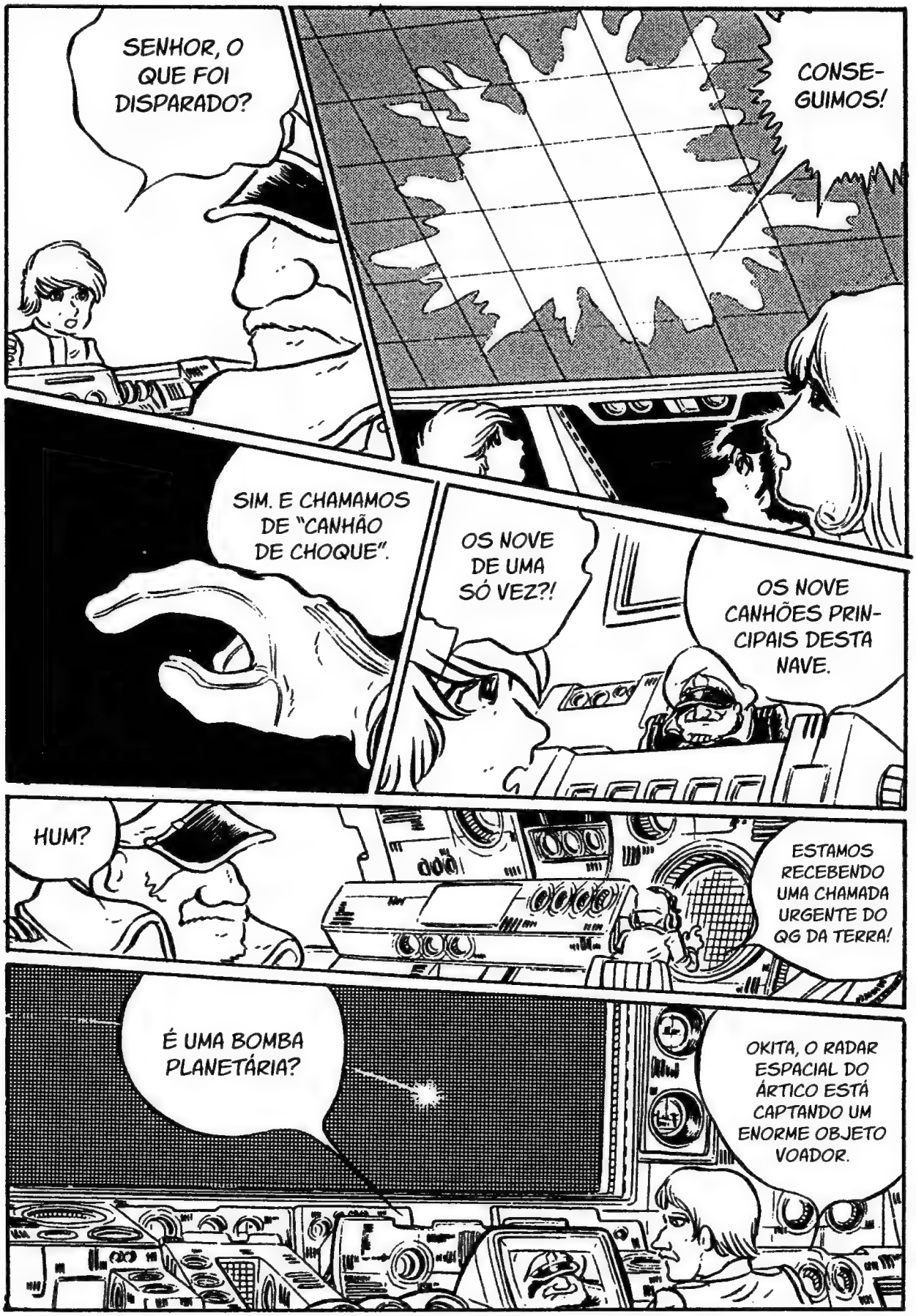
SENHOR, O QUE FOI DISPARADO?
CONSEGUIMOS!
SIM. E CHAMAMOS DE "CANHÃO DE CHOQUE".
OS NOVE DE UMA SÓ VEZ?!
OS NOVE CANHÕES PRINCIPAIS DESTA NAVE.
HUM?
ESTAMOS RECEBENDO UMA CHAMADA URGENTE DO QG DA TERRA!
É UMA BOMBA PLANETÁRIA?
OKITA, O RADAR ESPACIAL DO ÁRTICO ESTÁ CAPTANDO UM ENORME OBJETO VOADOR.

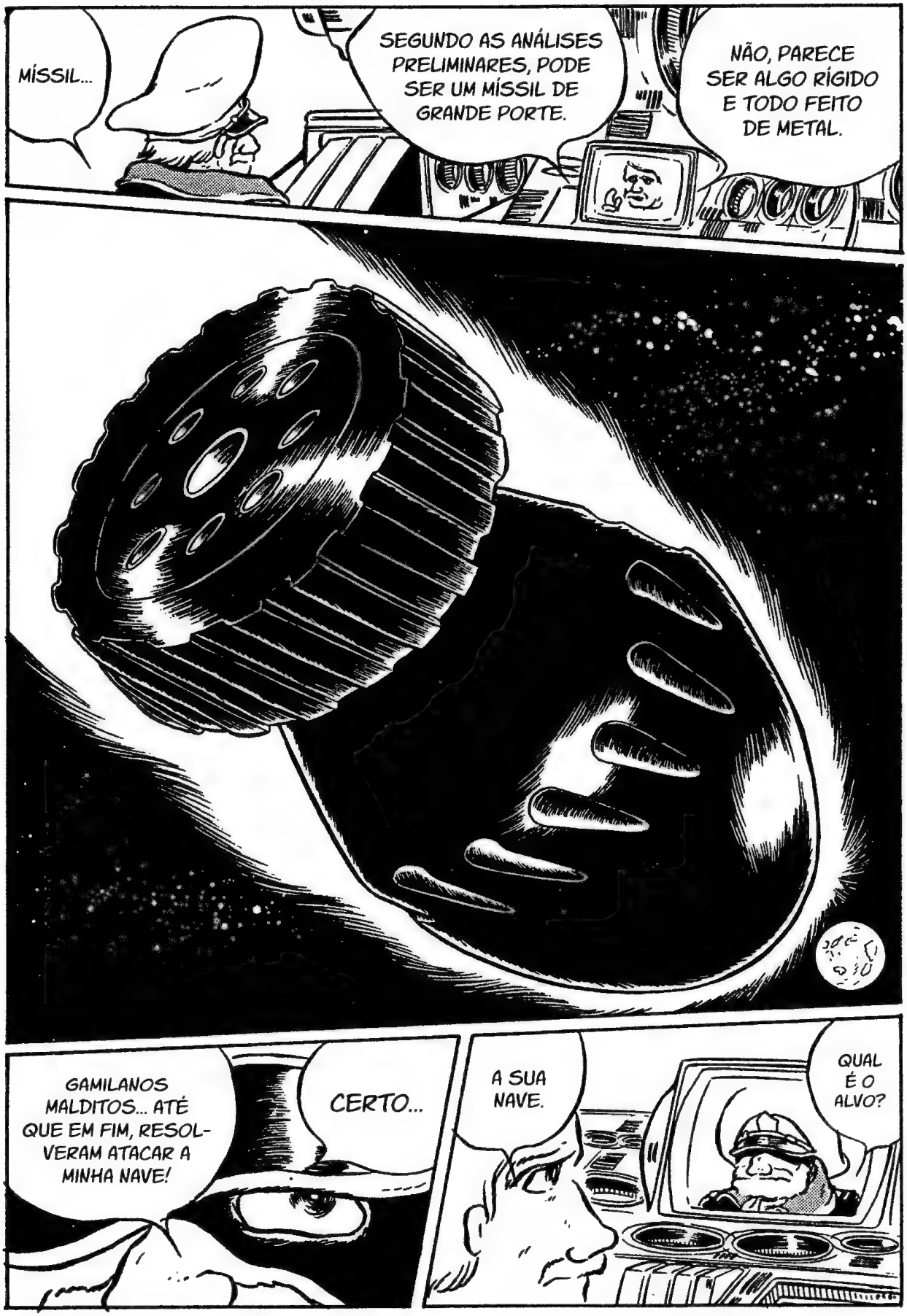
MÍSSIL...
SEGUNDO AS ANÁLISES PRELIMINARES, PODE SER UM MÍSSIL DE GRANDE PORTE.
NÃO, PARECE SER ALGO RÍGIDO E TODO FEITO DE METAL.
GAMILANOS MALDITOS... ATÉ QUE EM FIM, RESOLVERAM ATACAR A MINHA NAVE!
CERTO...
A SUA NAVE.
QUAL É O ALVO?

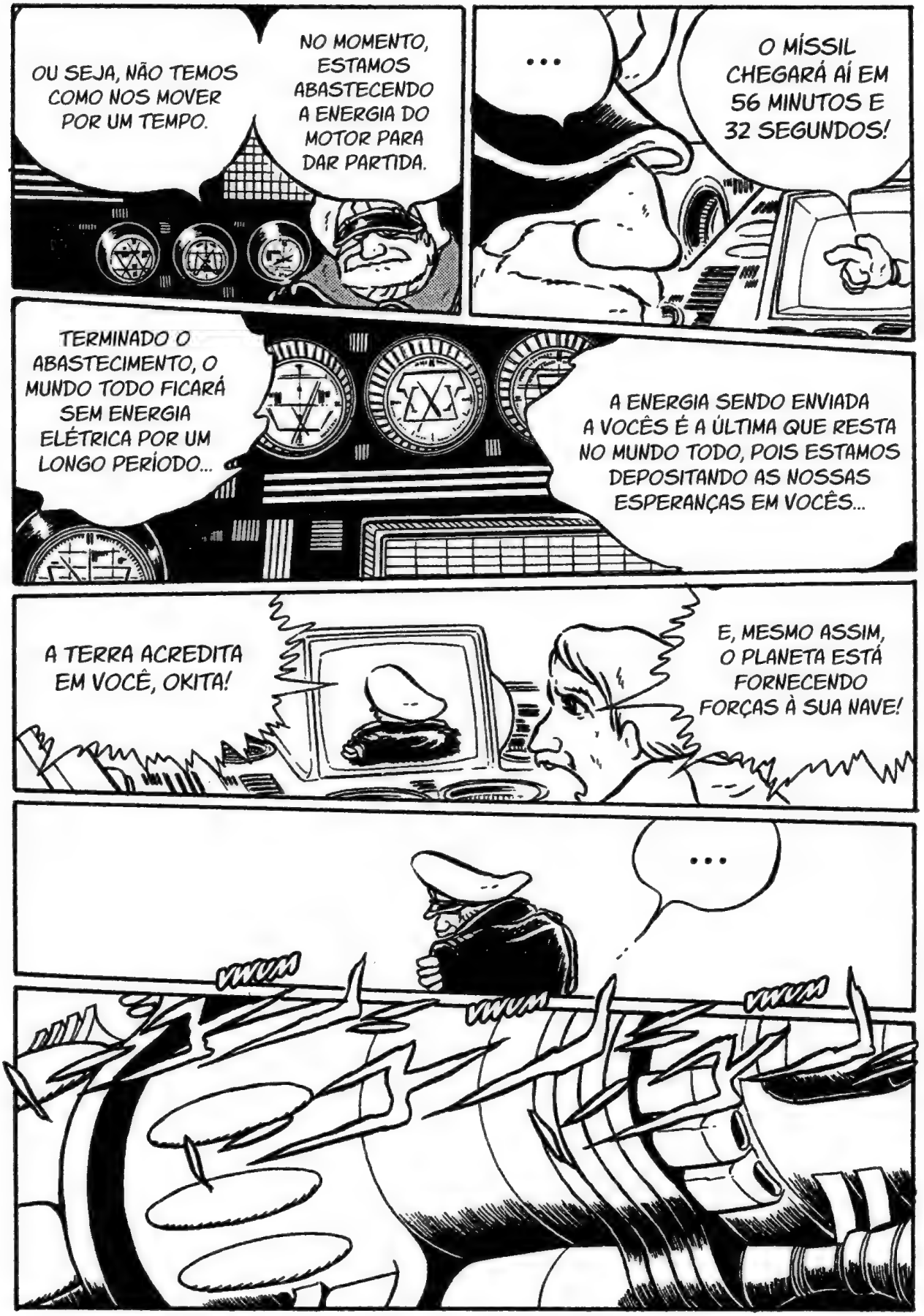
OU SEJA, NÃO TEMOS COMO NOS MOVER POR UM TEMPO.
NO MOMENTO, ESTAMOS ABASTECENDO A ENERGIA DO MOTOR PARA DAR PARTIDA.
...
O MÍSSIL CHEGARÁ AÍ EM 56 MINUTOS E 32 SEGUNDOS!
TERMINADO O ABASTECIMENTO, O MUNDO TODO FICARÁ SEM ENERGIA ELÉTRICA POR UM LONGO PERÍODO...
A ENERGIA SENDO ENVIADA A VOCÊS É A ÚLTIMA QUE RESTA NO MUNDO TODO, POIS ESTAMOS DEPOSITANDO AS NOSSAS ESPERANÇAS EM VOCÊS...
A TERRA ACREDITA EM VOCÊ, OKITA!
E, MESMO ASSIM, O PLANETA ESTÁ FORNECENDO FORÇAS À SUA NAVE!
...
VVVVM
VVVVM
VVVVM

PERMANEÇAM APENAS OS SOLDADOS E TRIPULANTES QUE RECEBERAM A ORDEM!
OPERÁRIOS, AGENTES DE INTELIGÊNCIA E ENGENHEIROS, DESÇAM DA NAVE IMEDIATAMENTE!
A ENERGIA QUE CORRE NESTA EMBARCAÇÃO É O SANGUE DE TODOS OS HUMANOS DA TERRA!
O MOTOR ESTÁ SENDO CARREGADO DE ENERGIA...
ELE É UMA BOA PESSOA.
ESTOU JUNTO COM O OKITA DESDE QUE ÉRAMOS JOVENS.
SOU O RESPONSÁVEL PELO MOTOR DESTA NAVE. MUITO PRAZER.
ELÁ, MEU NOME É HIKOZAEMON TOKUGAWA.
ELE NÃO TROUXE O MEU IRMÃO DE VOLTA!
MAS ELE FUGIU DA LUTA E DEIXOU O MEU IRMÃO MORRER...
LOGO, VOCÊ VAI ENTENDER... COMO O SEU IRMÃO SE SENTIU NOS ÚLTIMOS MOMENTOS DA VIDA DELE.
AH, VOCÊ É O IRMÃO MAIS NOVO DO MAMORU KODAI.
PODEMOS CONVERSAR COM CALMA ASSIM QUE ESTA NAVE DECOLAR.
SIM. APENAS OS QUE DECIDEM LUTAR NO ESPAÇO PODEM ENTENDER OS SENTIMENTOS DE QUEM PARTICIPA DESSE CAMPO DE BATALHA.
LOGO VOU ENTENDER?

O FILHO DO ALMIRANTE OKITA TAMBÉM ESTAVA NA MESMA BATALHA QUE O SEU IRMÃO E... NÃO RETORNOU.
MAS SAIBA DE UMA COISA, KODAI...
...
MUITOS TRIPULANTES PERDERAM A VIDA...
UM DIA, VOCÊ ENTENDERÁ O CORAÇÃO DO ALMIRANTE...

ENERGIA 100% ABASTECIDA.
ACIONANDO MOTOR DE ONDAS. AUMENTO NA PRESSÃO DOS CILINDROS.
CINCO MINUTOS ATÉ O MÍSSIL GIGANTE ATINGIR A NAVE!
GWOOOOO
SENHOR...
SHIMA! SENTE-SE NO ASSENTO DO PILOTO! ESSE VAI SER O SEU LUGAR A PARTIR DE AGORA.
OLHE ATENTAMENTE PARA O MEDIDOR E, QUANDO PISCAR EM VERMELHO, EMPURRE ATÉ O FIM DE UMA SÓ VEZ!
SEGURE A CHAVE DE ACIONA-MENTO!
TCHUIIIIM

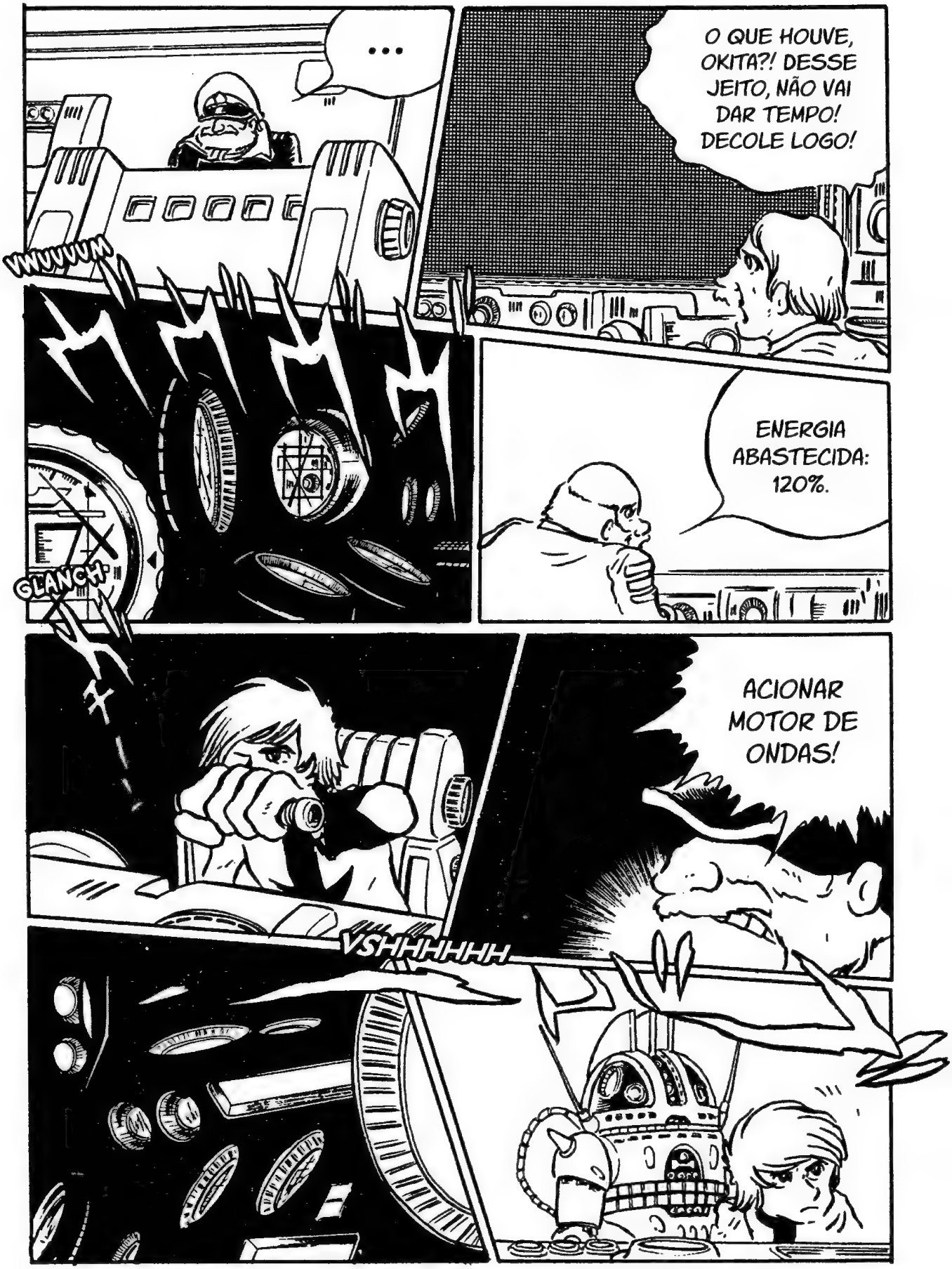
...
O QUE HOUVE, OKITA?! DESSE JEITO, NÃO VAI DAR TEMPO! DECOLE LOGO!
VWUUUM
ENERGIA ABASTECIDA: 120%.
GLANCH!
ACIONAR MOTOR DE ONDAS!
VSHHHHHH

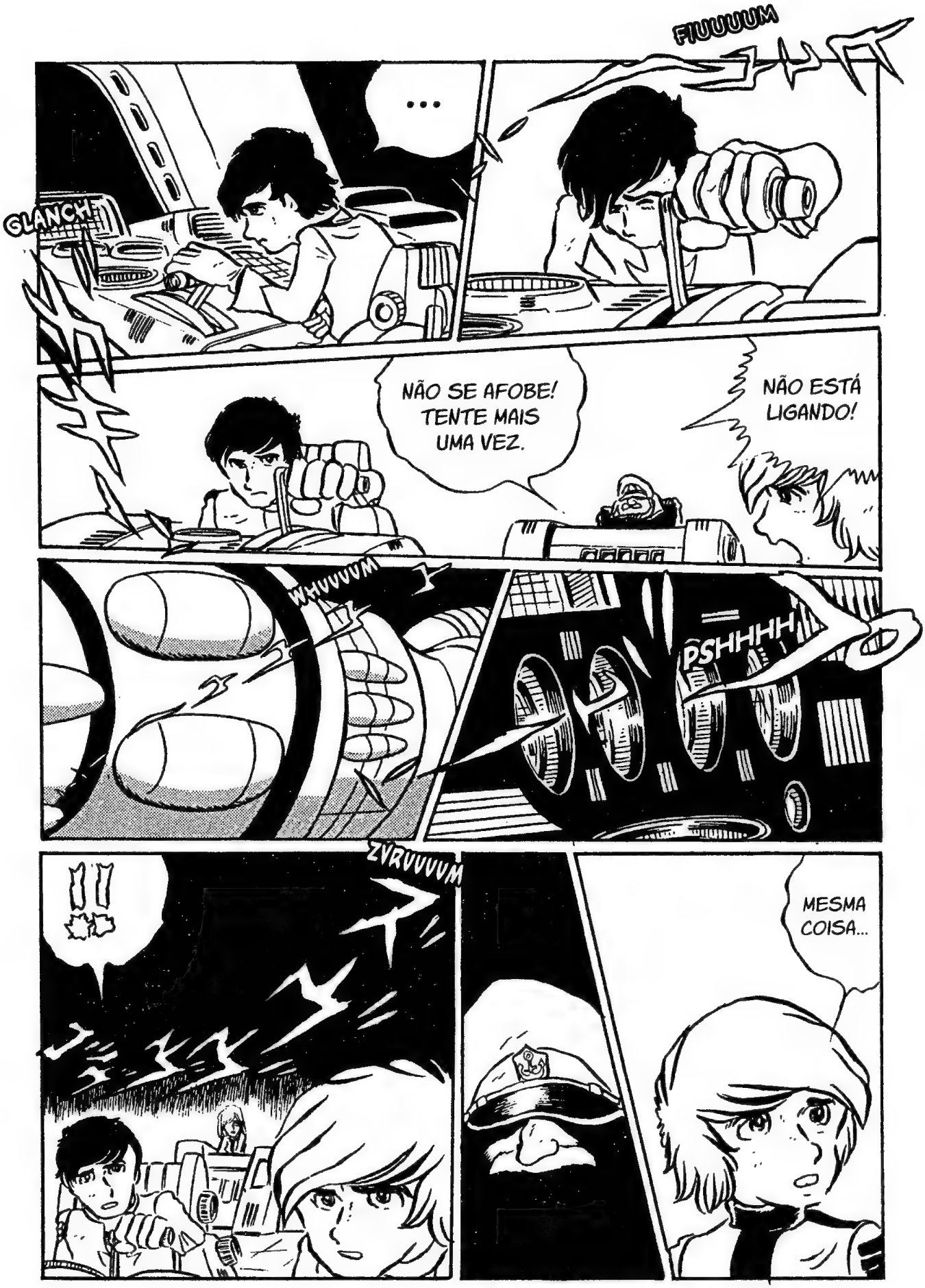
FIUUUUM
...
GLANCH
NÃO SE AFOBE! TENTE MAIS UMA VEZ.
NÃO ESTÁ LIGANDO!
WHUUUUM
PSHHHH
ZVRUUUUM
!!
MESMA COISA...

LÁ VAMOS NÓS!
EMPUXO INICIAL: ONZE MILHÕES E CENTO E SESSENTA MIL TONELADAS!
URWOM
LIGOU!
YAMATO?
YAMATO, DECOLAR!
AQUELA SUCATA TODA ENFERRUJADA...?
SIM. ESTE É O ENCOURAÇADO ESPACIAL YAMATO!!

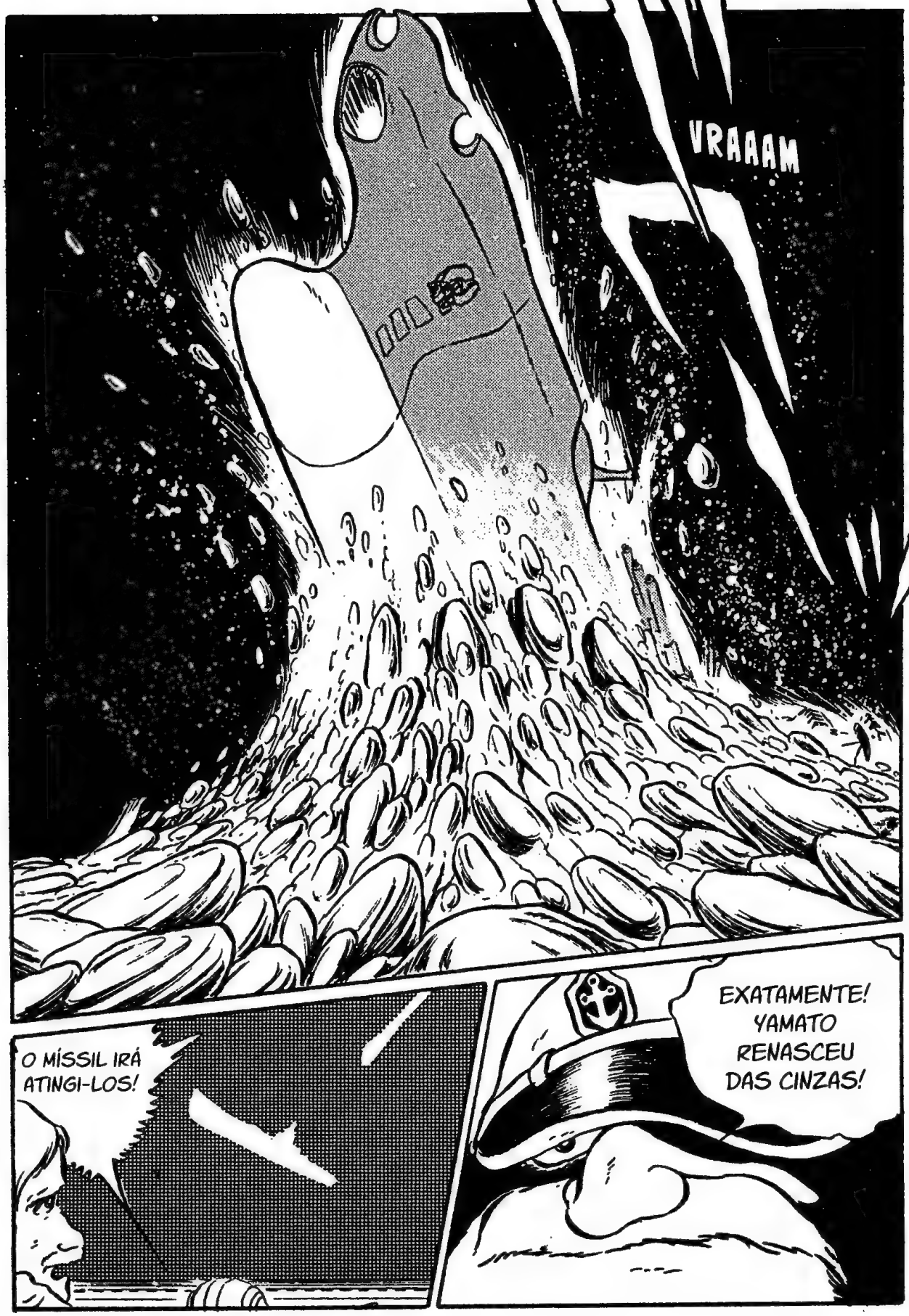
VRAAAM
O MÍSSIL IRÁ ATINGI-LOS!
EXATAMENTE! YAMATO RENASCEU DAS CINZAS!

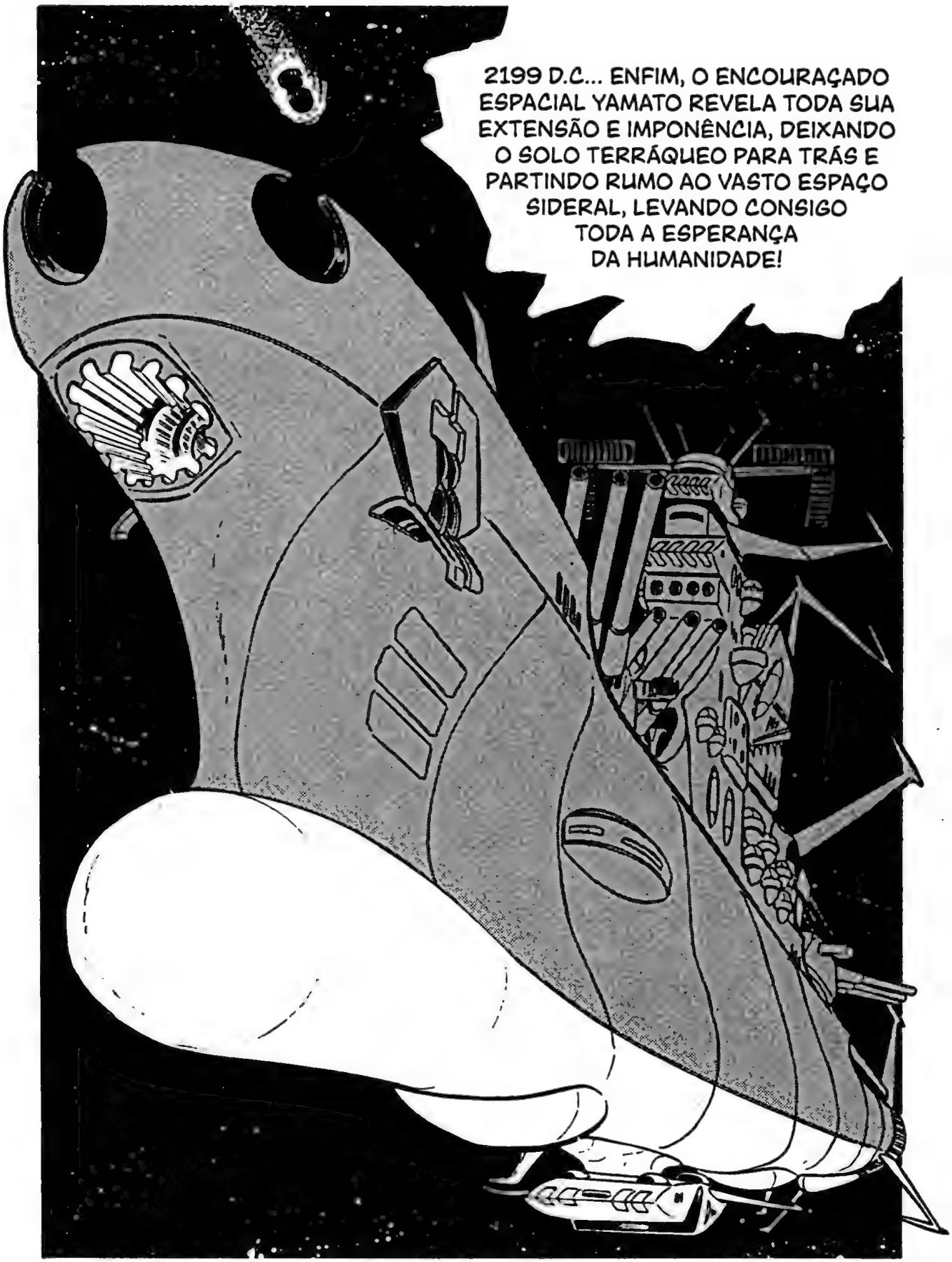
2199 D.C... ENFIM, O ENCOURAÇADO ESPACIAL YAMATO REVELA TODA SUA EXTENSÃO E IMPONÊNCIA, DEIXANDO O SOLO TERRÁQUEO PARA TRÁS E PARTINDO RUMO AO VASTO ESPAÇO SIDERAL, LEVANDO CONSIGO TODA A ESPERANÇA DA HUMANIDADE!

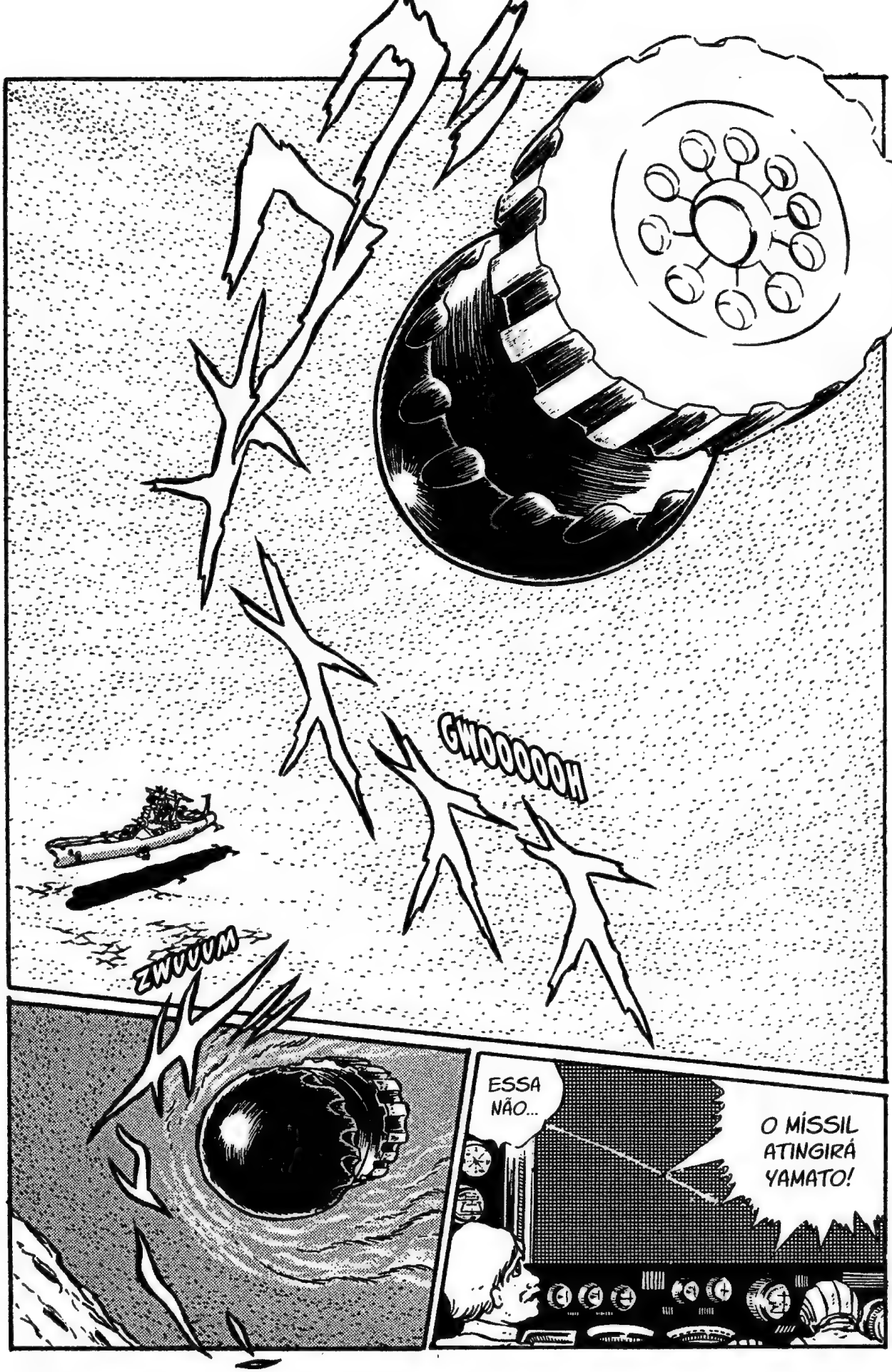
GWOOOOOH
ZWUUUM
ESSA NÃO...
O MÍSSIL ATINGIRÁ YAMATO!

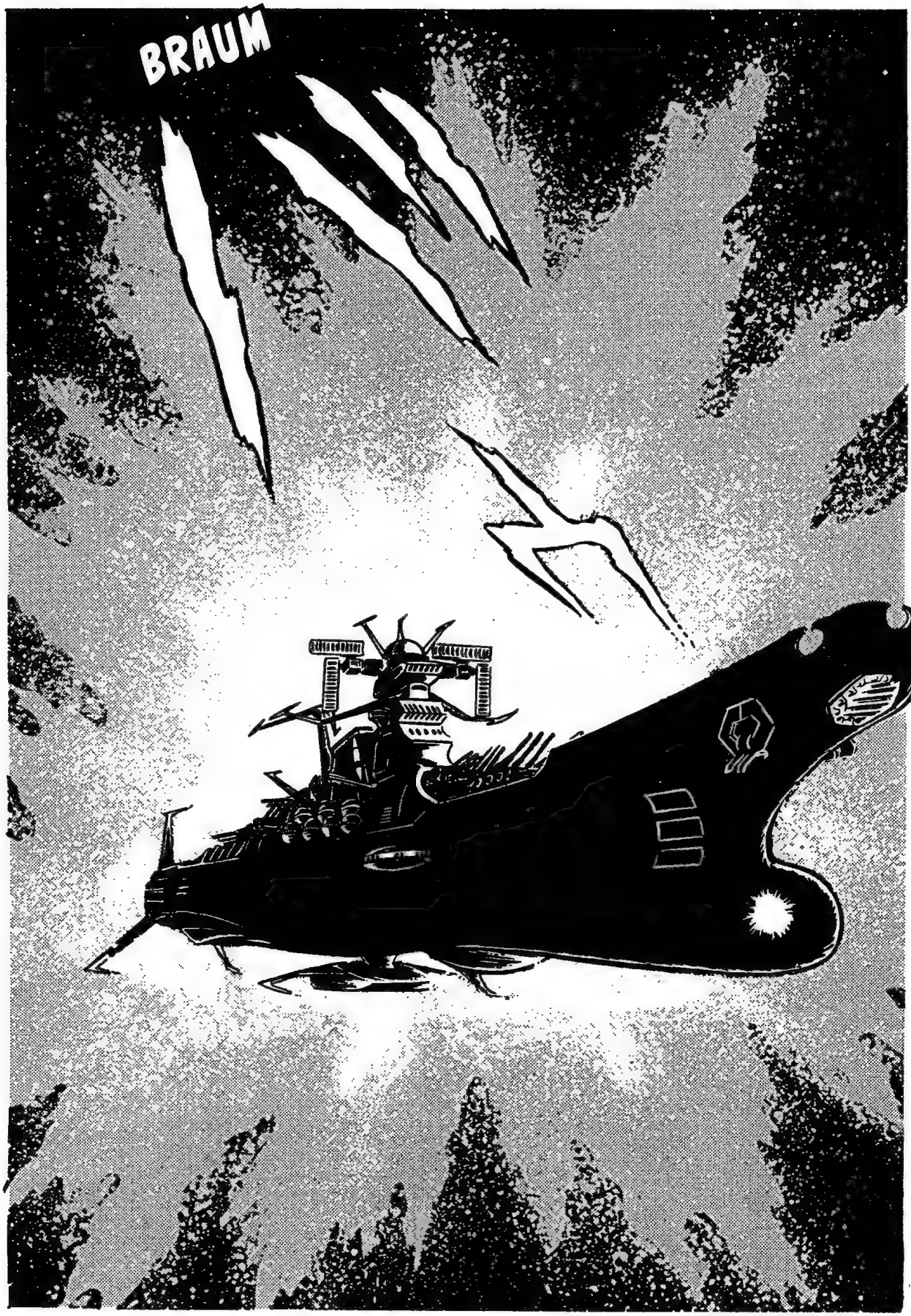
BRAUM

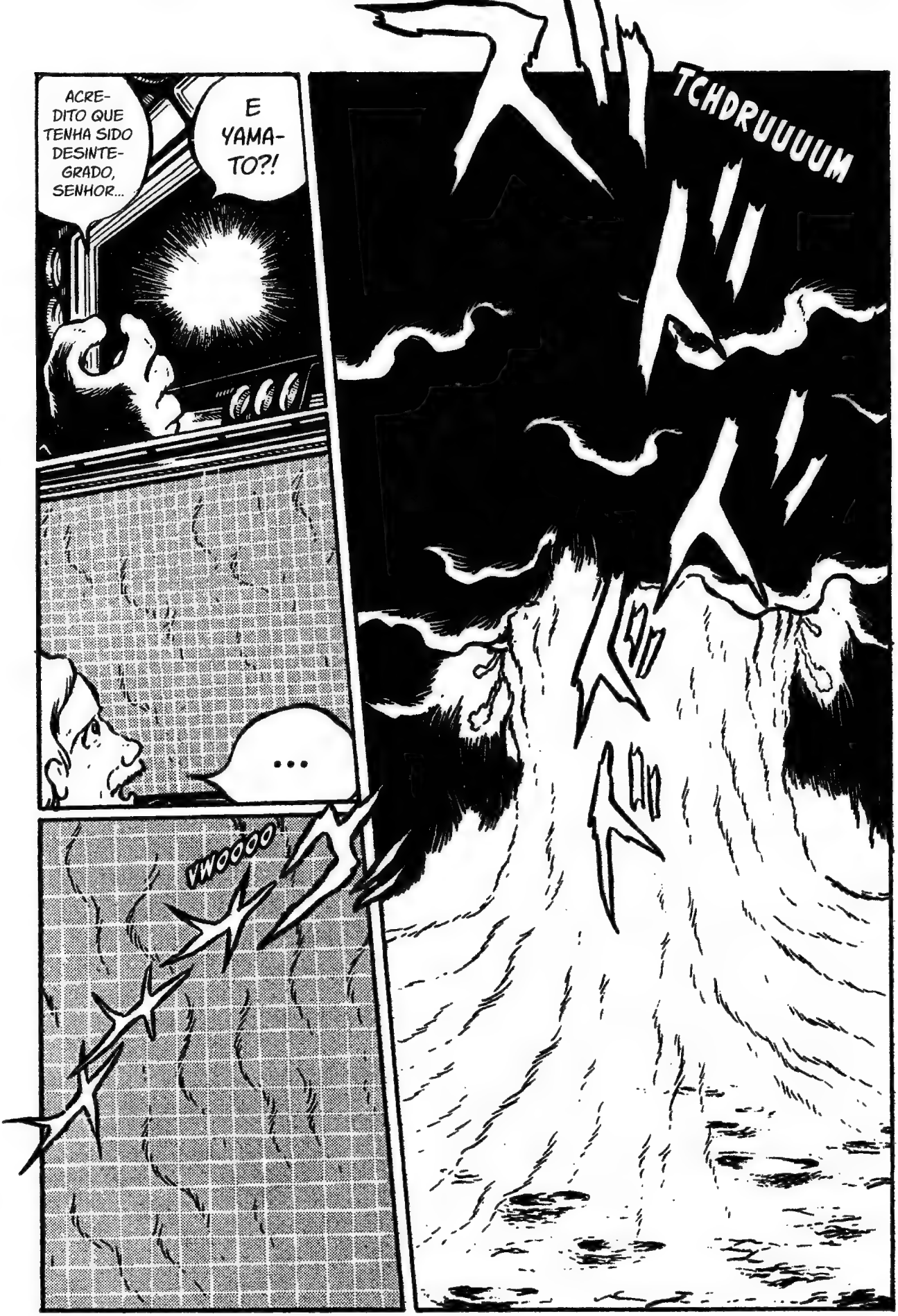
ACRE-
DITO QUE
TENHA SIDO
DESINTE-
GRADO,
SENHOR...
E
YAMA-
TO?!
...
VWOOOO
TCHDRUUUUM

DRRRRWWWW

YAMATO ESTÁ INTACTO!
É YAMATO!
INCRÍ-VEL!
UFA...!
DRRRR
SENHOR?
KODAI.
E VOCÊ FICARÁ RESPONSÁ-VEL PELAS BATALHAS.
...
YAMATO É UM ENCOURAÇADO ESPACIAL DREADNOUGHT INTERPLANETÁRIO COMPLE-TAMENTE DIFERENTE E MUITO MAIS PODEROSO DO QUE QUALQUER COISA QUE VOCÊ JÁ TENHA VISTO.

VOCÊ FICARÁ RESPONSÁVEL PELA PILOTAGEM DE YAMATO. CONTO COM VOCÊ!
SHIMA... ENQUANTO O KODAI LIDERARÁ AS BATALHAS,
O SEU LUGAR É AÍ! ATÉ VOLTARMOS À TERRA!
SOU HIKOZAEMON TOKUGAWA, CHEFE DA SALA DE MÁQUINAS QUE CONTROLO DAQUI.
SIM, SENHOR.
MORI, VOCÊ SERÁ A LÍDER DA EQUIPE DE GESTÃO E DE ANÁLISES. QUANDO ESTIVER NESTA CABINE, FICARÁ ENCARREGADA DE OLHAR OS RADARES.
ROBÔ-ANALISTA! VOCÊ SERÁ O PILOTO ASSISTENTE PARA CASOS DE EMERGÊNCIA! SENTE-SE ALI.
EU TAMBÉM.
VOU FICAR PERAMBULANDO PELA NAVE DE CHINELO ENQUANTO BEBO O MEU SAQUÊ.
COMO TODOS JÁ SABEM, EU SOU O GRANDE DOUTOR SAKEZO SADO.
VOCÊ FINALMENTE ENTENDEU. FAREI COM TODO PRAZER. JURO TRABALHAR PELO YAMATO ATÉ O FIM DOS TEMPOS!
A SUA INTELIGÊNCIA ARTIFICIAL É A MELHOR DA TERRA, NÃO É? ESTOU CONFIANTE QUE VAI CONSEGUIR.

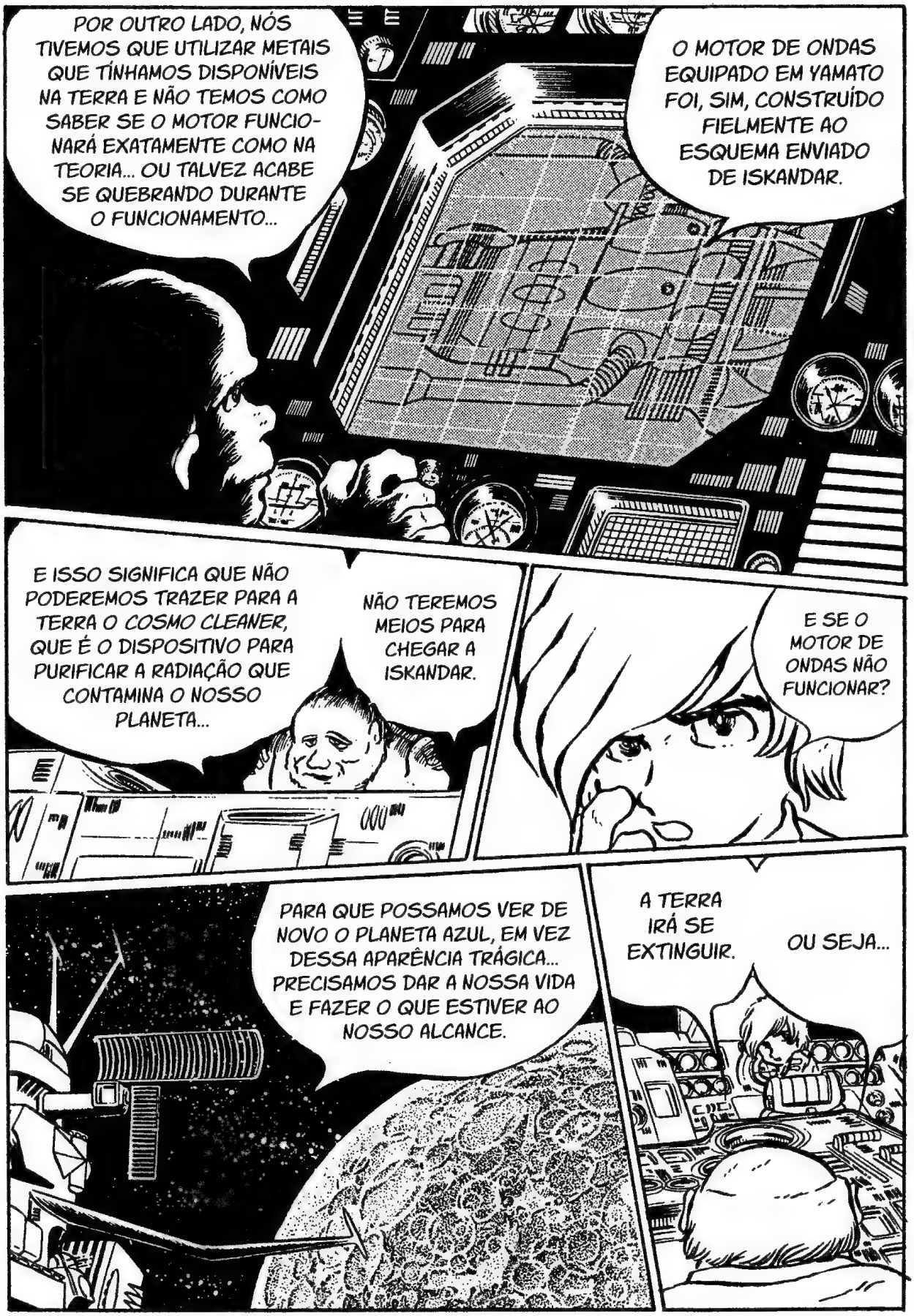
POR OUTRO LADO, NÓS TIVEMOS QUE UTILIZAR METAIS QUE TÍNHAMOS DISPONÍVEIS NA TERRA E NÃO TEMOS COMO SABER SE O MOTOR FUNCIONARÁ EXATAMENTE COMO NA TEORIA... OU TALVEZ ACABE SE QUEBRANDO DURANTE O FUNCIONAMENTO...
O MOTOR DE ONDAS EQUIPADO EM YAMATO FOI, SIM, CONSTRUÍDO FIELMENTE AO ESQUEMA ENVIADO DE ISKANDAR.
E ISSO SIGNIFICA QUE NÃO PODEREMOS TRAZER PARA A TERRA O COSMO CLEANER, QUE É O DISPOSITIVO PARA PURIFICAR A RADIAÇÃO QUE CONTAMINA O NOSSO PLANETA...
NÃO TEREMOS MEIOS PARA CHEGAR A ISKANDAR.
E SE O MOTOR DE ONDAS NÃO FUNCIONAR?
PARA QUE POSSAMOS VER DE NOVO O PLANETA AZUL, EM VEZ DESSA APARÊNCIA TRÁGICA... PRECISAMOS DAR A NOSSA VIDA E FAZER O QUE ESTIVER AO NOSSO ALCANCE.
A TERRA IRÁ SE EXTINGUIR.
OU SEJA...

SIM, SENHOR!
CONSEGUEM ENTENDER? O DESTINO DA TERRA ESTÁ NAS MÃOS DE VOCÊS E NESTE YAMATO QUE VOCÊS COMANDAM!
NA ÓRBITA DA TERRA, SENHOR. GAUGE ESPACIAL, VINTE E CINCO POSITIVO.
MORI, QUAL É A NOSSA POSIÇÃO ATUAL?
FECHAR VÁLVULA DE PRESSÃO! ACIONAR CILINDRO NÚMERO DOIS! CONECTAR VOLANTE DO MOTOR! UM MINUTO PARA ACIONAR O MOTOR DE ONDAS EM POTÊNCIA MÁXIMA!
A DA LUA ESTÁ 0,3 GAUGE ESPACIAL NEGATIVO. O SOL, 0,4 GAUGE ESPACIAL POSITIVO.
E COMO ESTÁ A INFLUÊNCIA DA FORÇA DA GRAVIDADE QUE NÃO SEJA DA TERRA?
BASTA QUE O MOTOR DE ONDA FUNCIONE PERFEITAMENTE.
TOKUGAWA, CONSEGUIMOS FAZER O TELE-TRANSPORTE?

MUITO BEM, VAMOS DAR UM WARP DIRETO PARA MARTE.
MIAU.
BEBA VOCÊ TAMBÉM.
AFINAL, OS MOTORES PRODUZIDOS NA TERRA NÃO TINHAM A ACELERAÇÃO NECESSÁRIA PARA O WARP.
NA TEORIA, ELE É POSSÍVEL, MAS NUNCA UMA NAVE TERRÁQUEA O REALIZOU.
É UM MÉTODO DE NAVEGAÇÃO CONHECIDO TAMBÉM COMO SALTO ESPACIAL OU DIMENSIONAL.
WARP?
CERTO, ATIVEM A PROTEÇÃO ANTICHOQUE!
DEZ SEGUNDOS PARA A POTÊNCIA MÁXIMA DO MOTOR DE ONDAS!
1!
2,
3,
4,
5,
6,
7,
8,
9,
10,

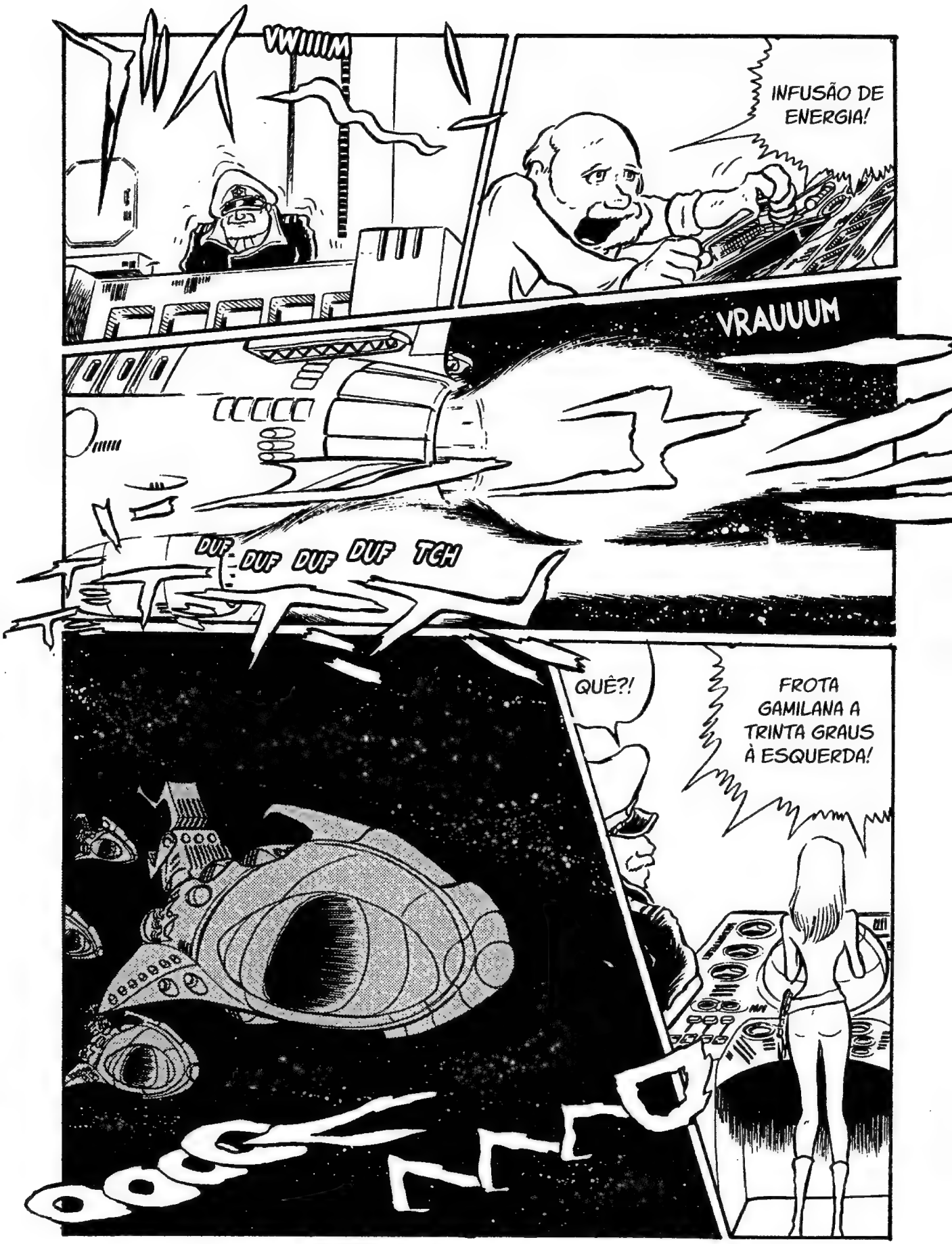
VWIIIIM
INFUSÃO DE ENERGIA!
VRAUUUM
DUF DUF DUF DUF TCH
QUÊ?!
FROTA GAMILANA A TRINTA GRAUS À ESQUERDA!

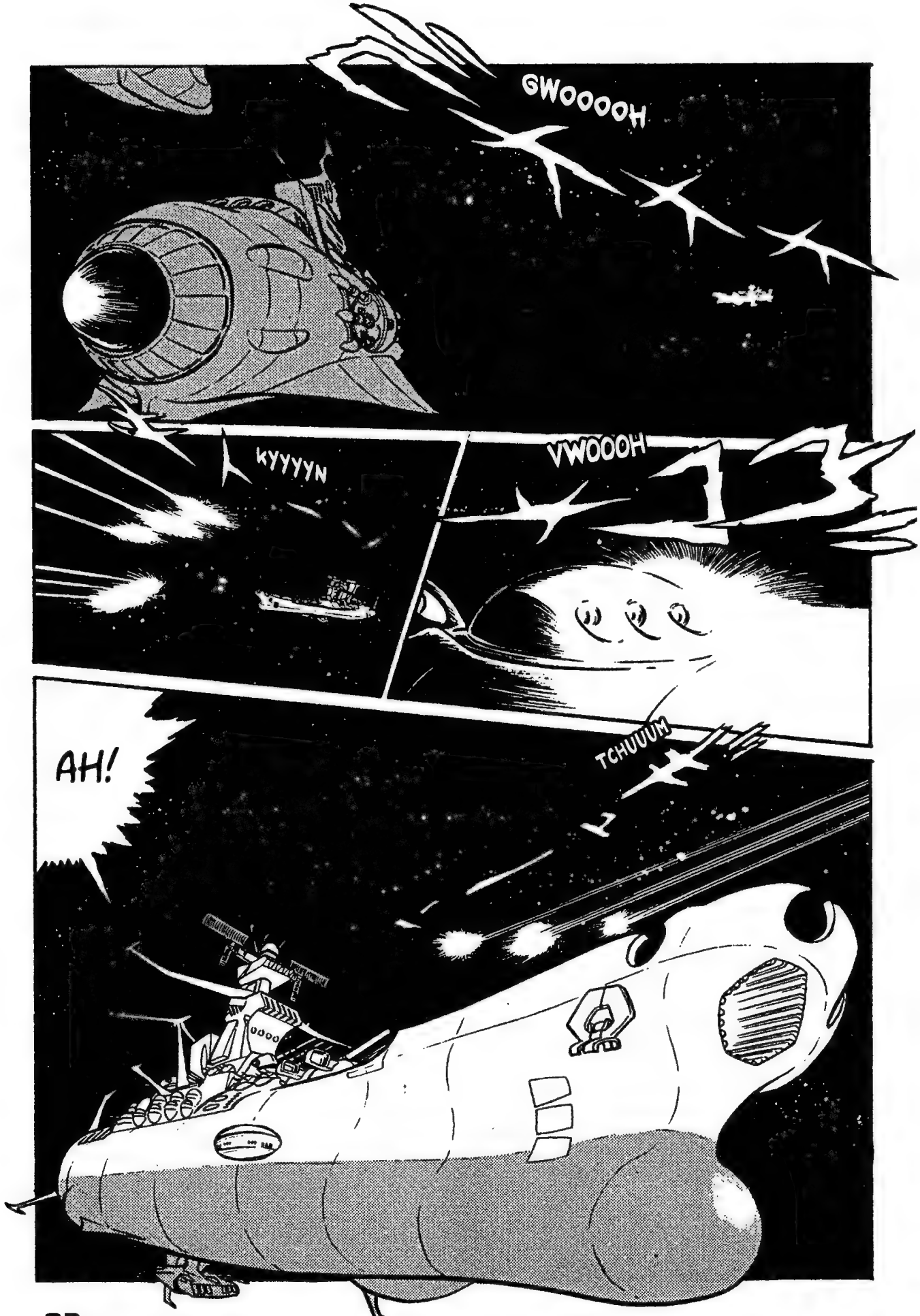
GWOOOOH
KYYYYN
VWOOOH
TCHUUUM
AH!

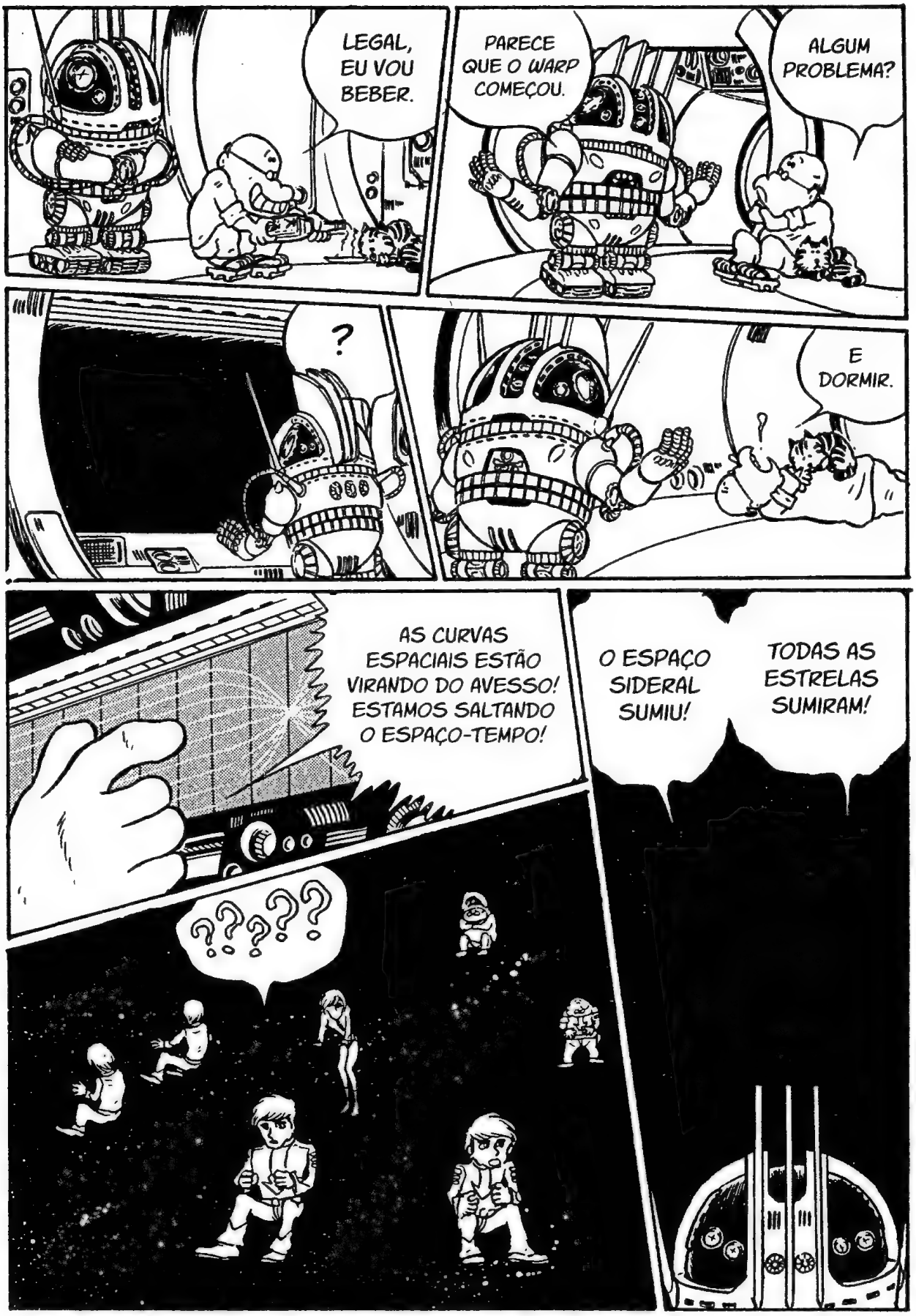
LEGAL, EU VOU BEBER.
PARECE QUE O WARP COMEÇOU.
ALGUM PROBLEMA?
?
E DORMIR.
AS CURVAS ESPACIAIS ESTÃO VIRANDO DO AVESSO! ESTAMOS SALTANDO O ESPAÇO-TEMPO!
??????
O ESPAÇO SIDERAL SUMIU!
TODAS AS ESTRELAS SUMIRAM!

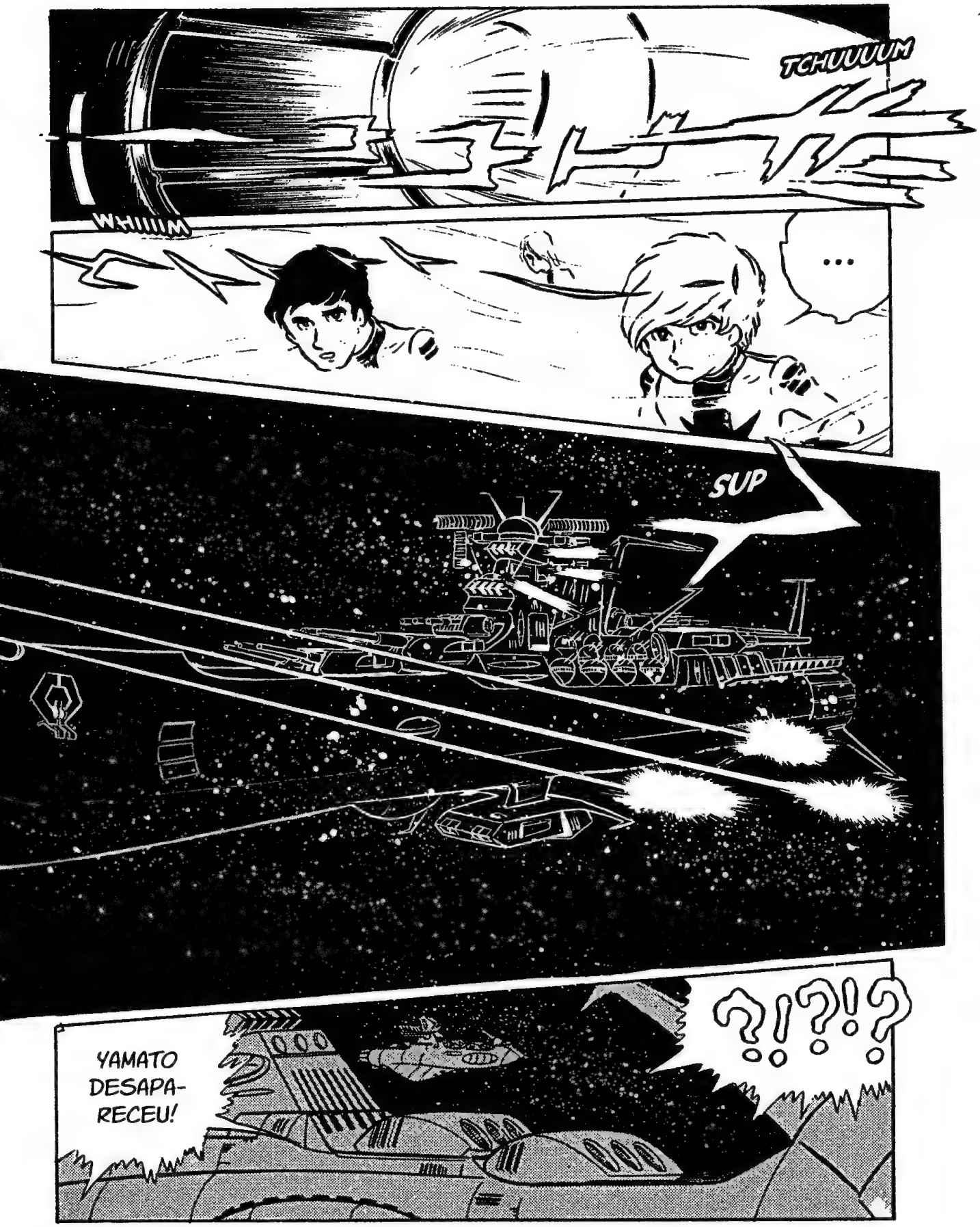
TCHUUUUM
WHIIIIM
...
SUP
YAMATO DESAPA-RECEU!
?!?!?

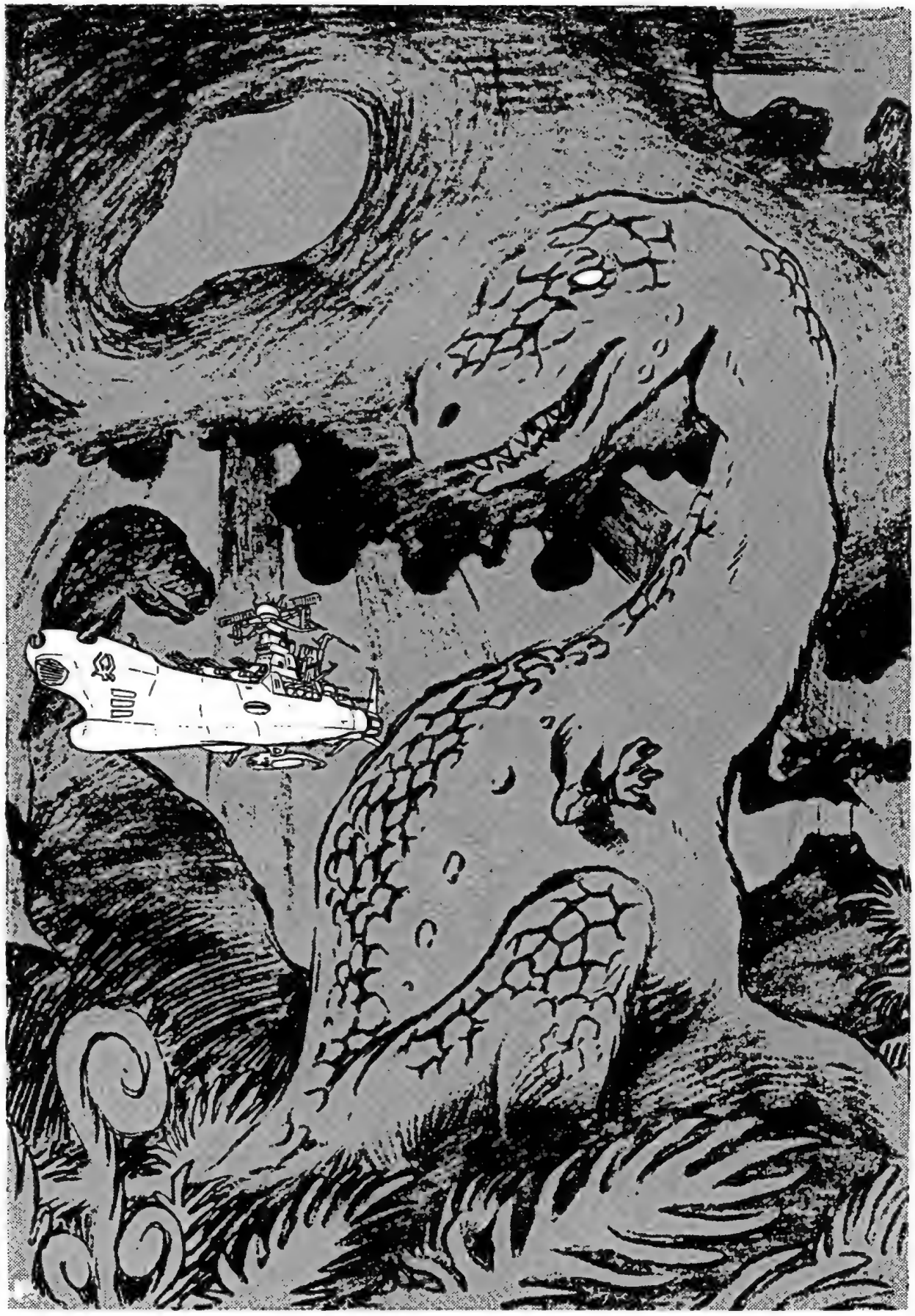

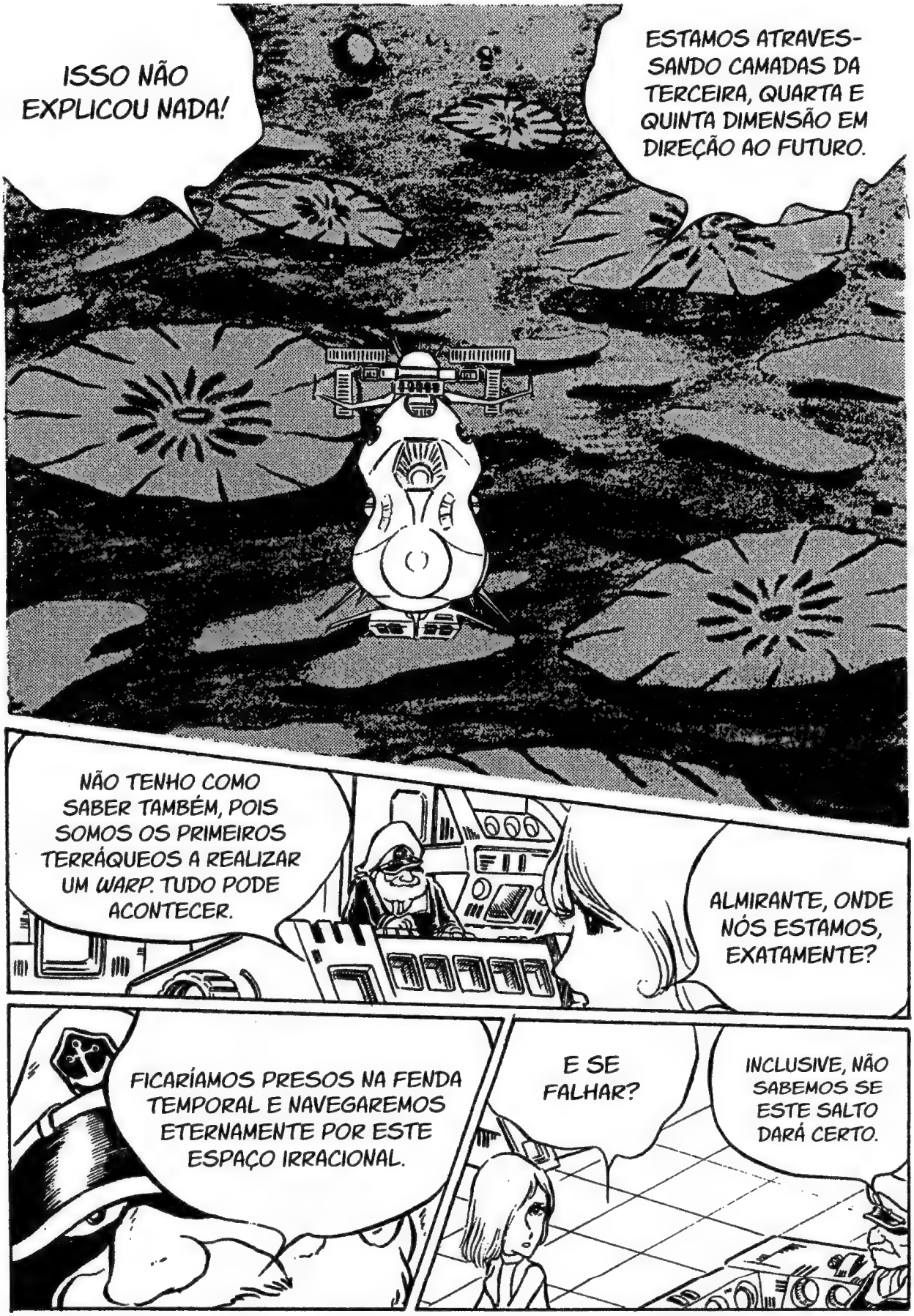
ISSO NÃO EXPLICOU NADA!
ESTAMOS ATRAVESSANDO CAMADAS DA TERCEIRA, QUARTA E QUINTA DIMENSÃO EM DIREÇÃO AO FUTURO.
NÃO TENHO COMO SABER TAMBÉM, POIS SOMOS OS PRIMEIROS TERRÁQUEOS A REALIZAR UM WARP. TUDO PODE ACONTECER.
ALMIRANTE, ONDE NÓS ESTAMOS, EXATAMENTE?
FICARÍAMOS PRESOS NA FENDA TEMPORAL E NAVEGAREMOS ETERNAMENTE POR ESTE ESPAÇO IRRACIONAL.
E SE FALHAR?
INCLUSIVE, NÃO SABEMOS SE ESTE SALTO DARÁ CERTO.

...

PASSOU UM MINUTO!

PELOS CÁLCULOS, DEVEMOS SAIR PERTO DE FOBOS, O SATÉLITE DE MARTE!

VWIM

VWIM

VWIM

VIU

VIU

VIU

VIU

...

VIU

VWUM VWUM VWUM

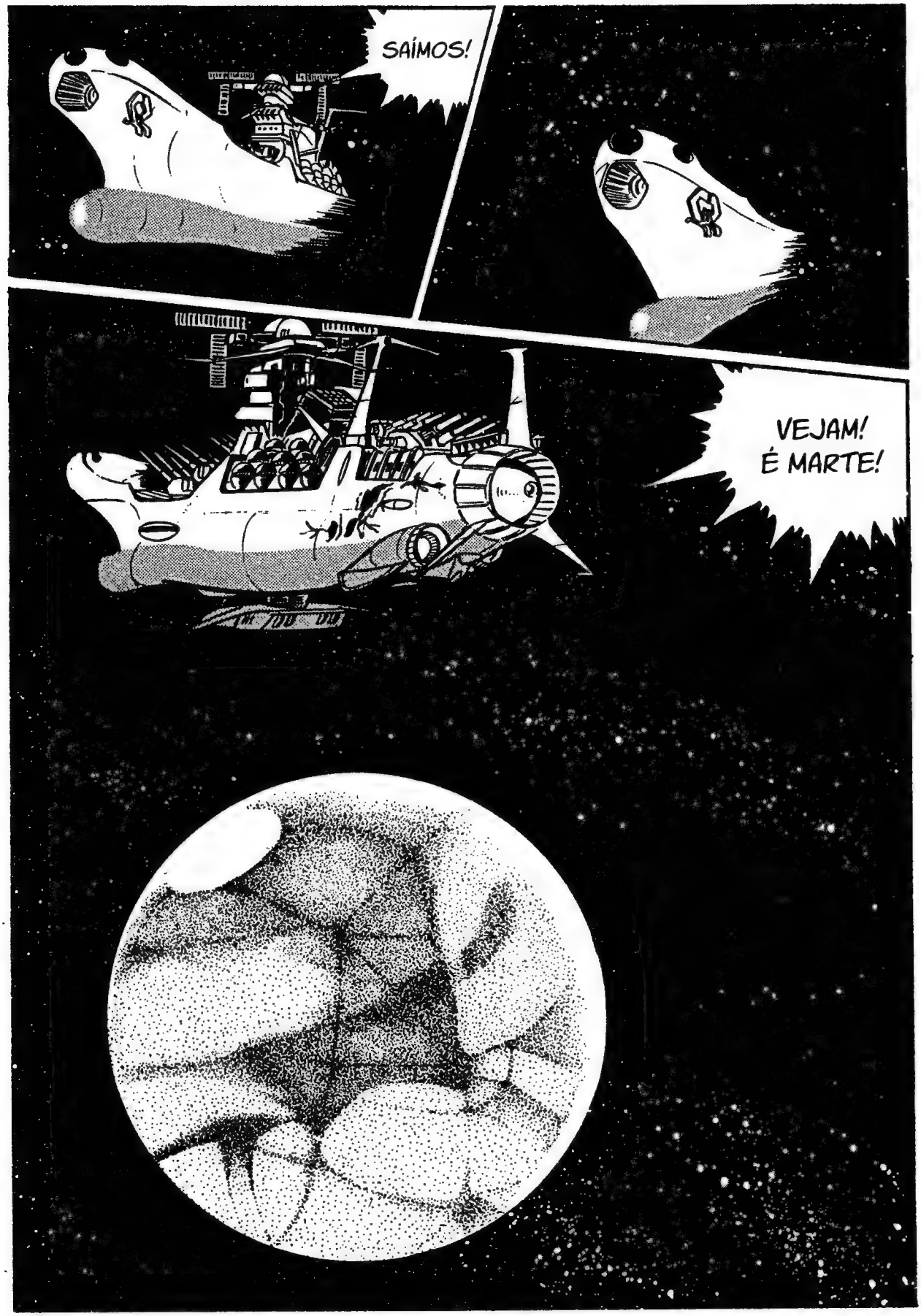
SAÍMOS!
VEJAM!
É MARTE!

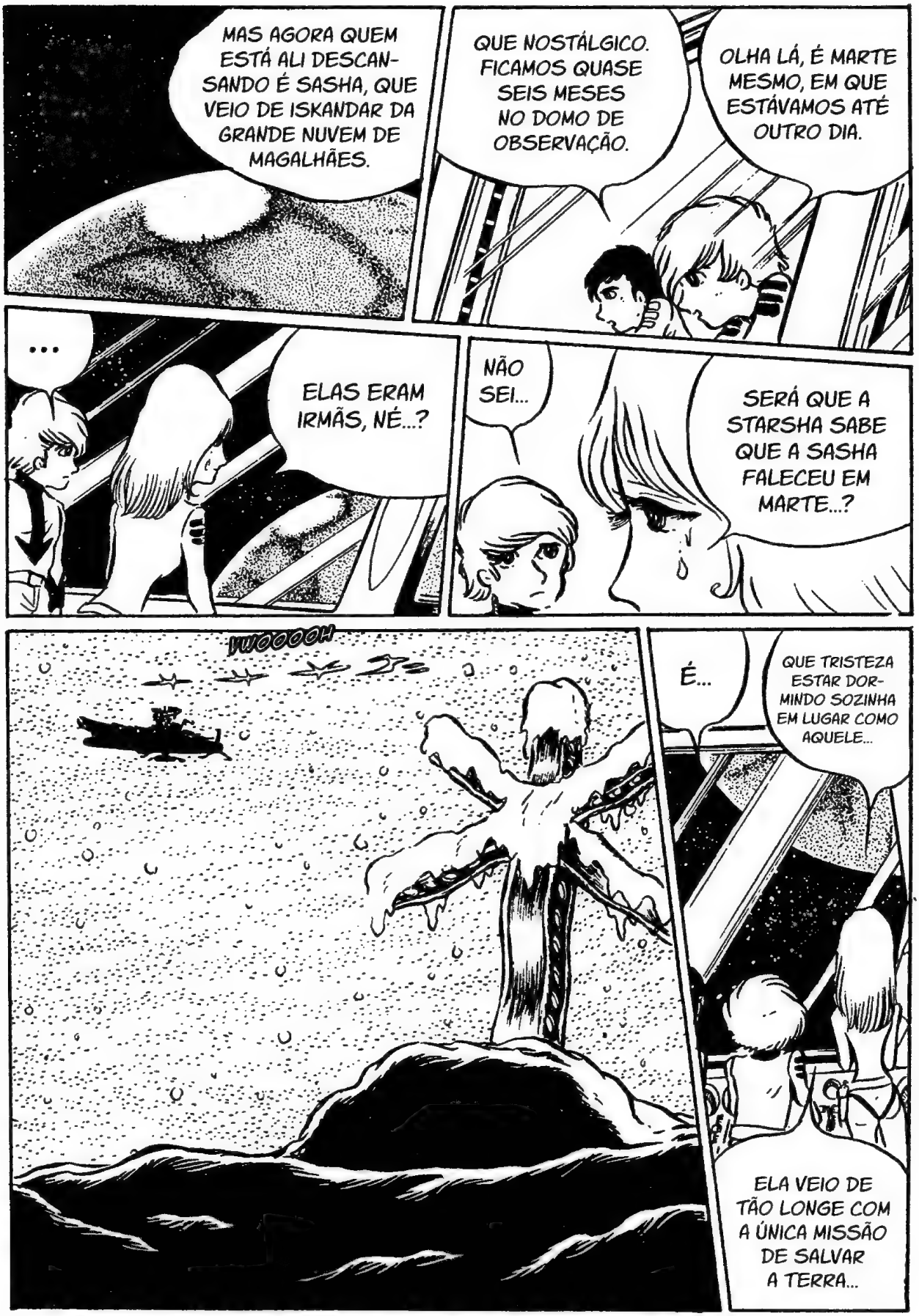
MAS AGORA QUEM ESTÁ ALI DESCANSANDO É SASHA, QUE VEIO DE ISKANDAR DA GRANDE NUVEM DE MAGALHÃES.
QUE NOSTÁLGICO. FICAMOS QUASE SEIS MESES NO DOMO DE OBSERVAÇÃO.
OLHA LÁ, É MARTE MESMO, EM QUE ESTÁVAMOS ATÉ OUTRO DIA.
...
ELAS ERAM IRMÃS, NÉ...?
NÃO SEI...
SERÁ QUE A STARSHA SABE QUE A SASHA FALECEU EM MARTE...?
WOOOOH
É...
QUE TRISTEZA ESTAR DORMINDO SOZINHA EM LUGAR COMO AQUELE...
ELA VEIO DE TÃO LONGE COM A ÚNICA MISSÃO DE SALVAR A TERRA...

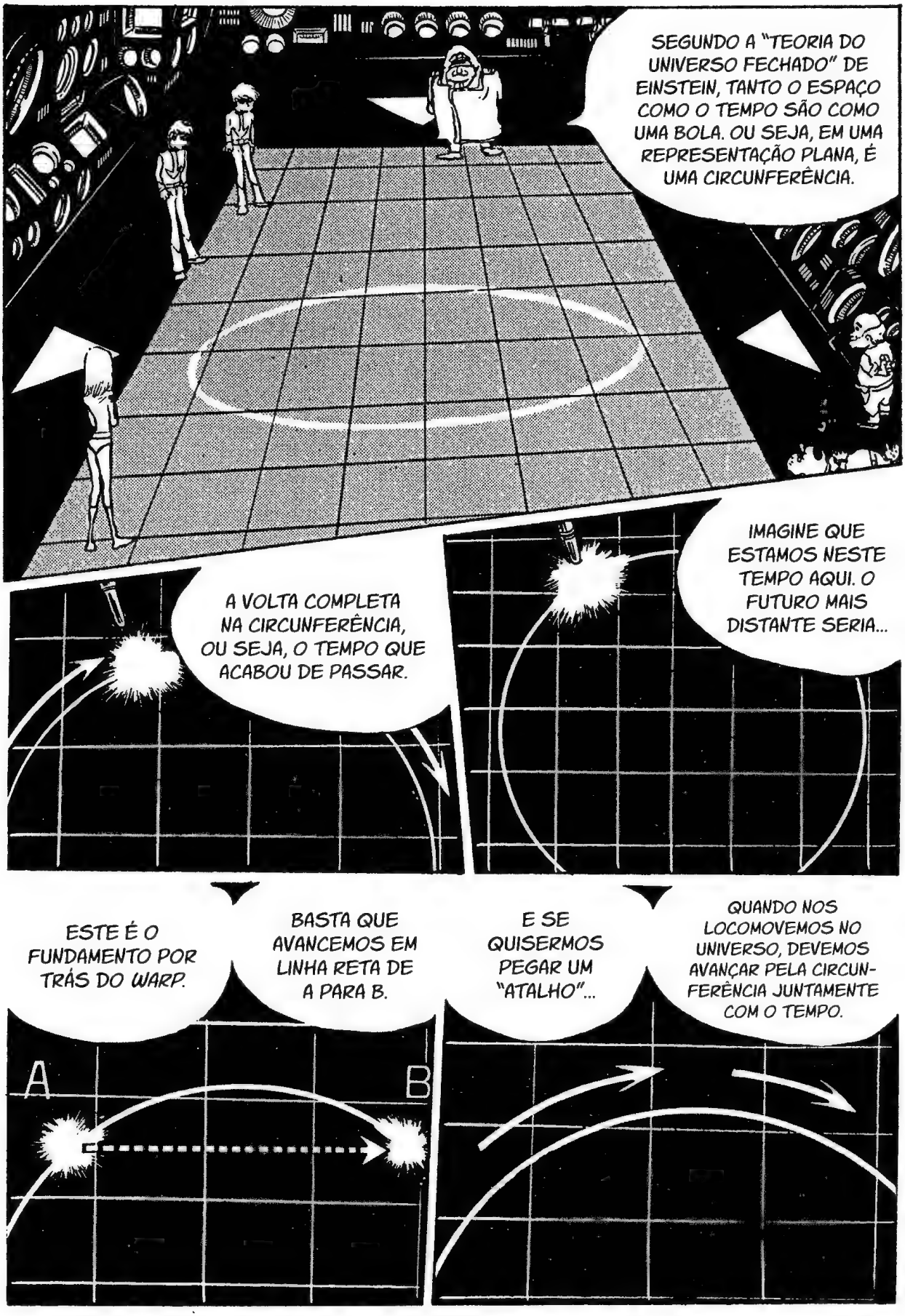
SEGUNDO A "TEORIA DO UNIVERSO FECHADO" DE EINSTEIN, TANTO O ESPAÇO COMO O TEMPO SÃO COMO UMA BOLA. OU SEJA, EM UMA REPRESENTAÇÃO PLANA, É UMA CIRCUNFERÊNCIA.
IMAGINE QUE ESTAMOS NESTE TEMPO AQUI. O FUTURO MAIS DISTANTE SERIA...
A VOLTA COMPLETA NA CIRCUNFERÊNCIA, OU SEJA, O TEMPO QUE ACABOU DE PASSAR.
QUANDO NOS LOCOMOVEMOS NO UNIVERSO, DEVEMOS AVANÇAR PELA CIRCUNFERÊNCIA JUNTAMENTE COM O TEMPO.
E SE QUISERMOS PEGAR UM "ATALHO"...
BASTA QUE AVANCEMOS EM LINHA RETA DE A PARA B.
ESTE É O FUNDAMENTO POR TRÁS DO WARP.
A
B

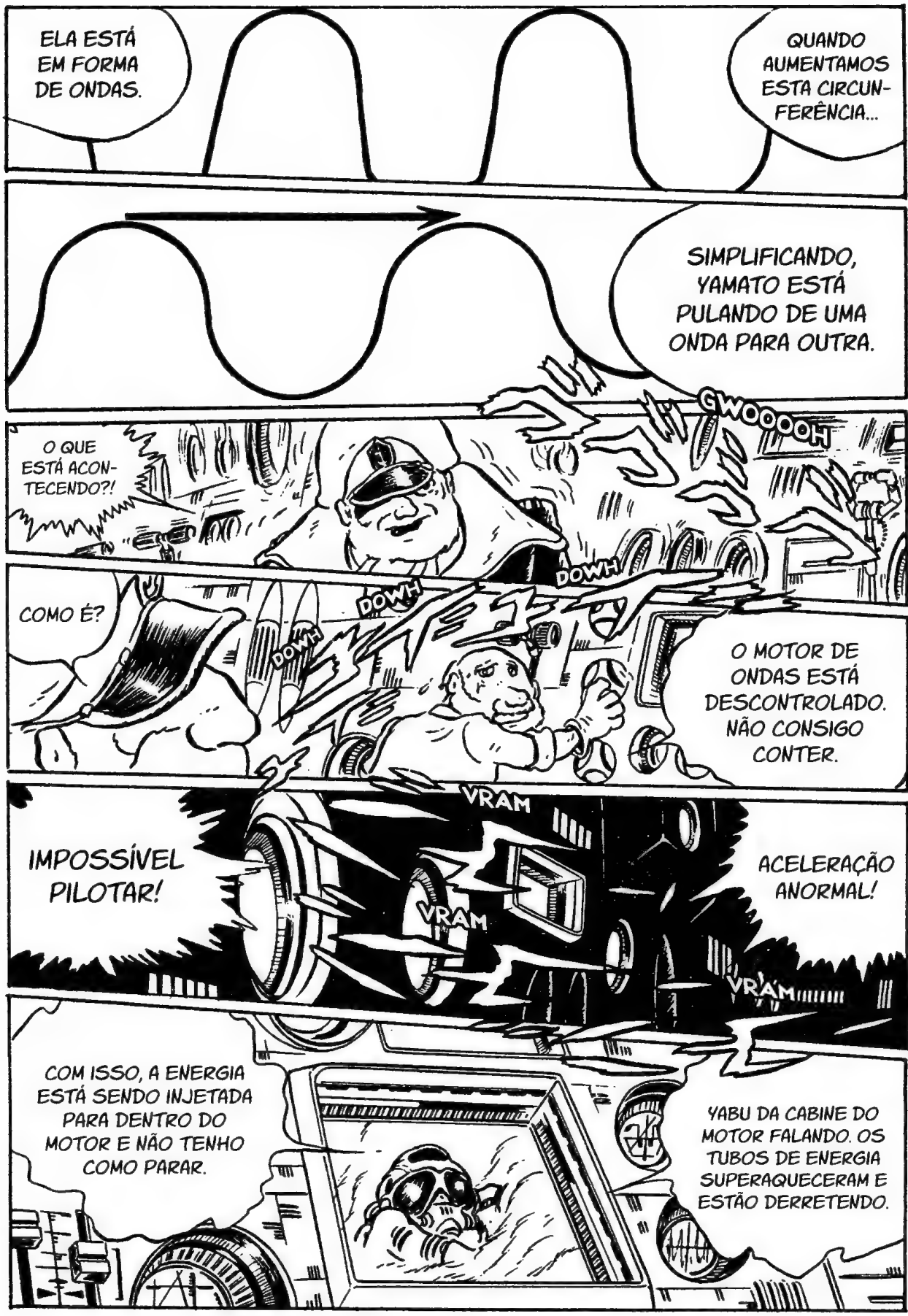
ELA ESTÁ EM FORMA DE ONDAS.
QUANDO AUMENTAMOS ESTA CIRCUNFERÊNCIA...
SIMPLIFICANDO, YAMATO ESTÁ PULANDO DE UMA ONDA PARA OUTRA.
GWOOOOH
O QUE ESTÁ ACONTECENDO?!
DOWH
DOWH
DOWH
COMO É?
O MOTOR DE ONDAS ESTÁ DESCONTROLADO. NÃO CONSIGO CONTER.
VRAM
VRAM
VRAM
IMPOSSÍVEL PILOTAR!
ACELERAÇÃO ANORMAL!
COM ISSO, A ENERGIA ESTÁ SENDO INJETADA PARA DENTRO DO MOTOR E NÃO TENHO COMO PARAR.
YABU DA CABINE DO MOTOR FALANDO. OS TUBOS DE ENERGIA SUPERAQUECERAM E ESTÃO DERRETENDO.

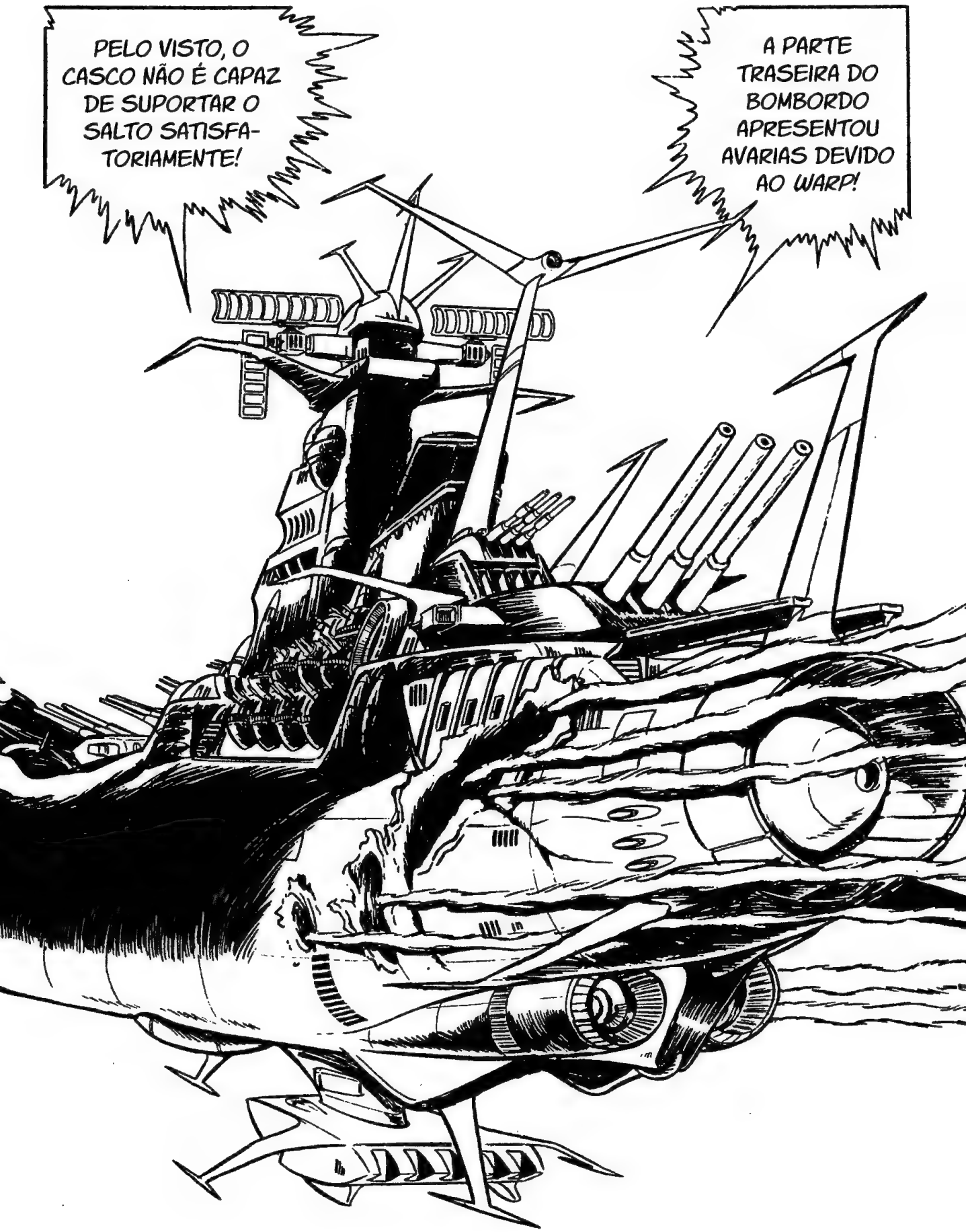
PELO VISTO, O CASCO NÃO É CAPAZ DE SUPORTAR O SALTO SATISFA-TORIAMENTE!
A PARTE TRASEIRA DO BOMBORDO APRESENTOU AVARIAS DEVIDO AO WARP!

A PROPULSÃO SE DÁ PELA LIBERAÇÃO EM DETERMINADA DIREÇÃO DA ENERGIA CONDENSADA EQUIVALENTE A TODO O UNIVERSO.
IMAGINEM QUE EXISTE UM UNIVERSO INTEIRO NO INTERIOR DO MOTOR DE ONDAS.
EXPLODIR!
OU A CARCAÇA DO MOTOR NÃO VAI SUPORTAR A QUANTIDADE DE ENERGIA E
VAMOS CONTINUAR ACELERANDO INFINITAMENTE...
E SE REALMENTE ALGO ASSIM FUGIU DO CONTROLE... SÓ HÁ DUAS ALTERNATIVAS POSSÍVEIS.
LOGO CHEGAREMOS À ÓRBITA DE JÚPITER!
ACELERAÇÃO ANORMAL!
VWOOOM
SHIMA, TENTE CHEGAR O MAIS PRÓXIMO POSSÍVEL DO PLANETA.
VAMOS USAR A GRAVIDADE DE JÚPITER COMO FREIO!

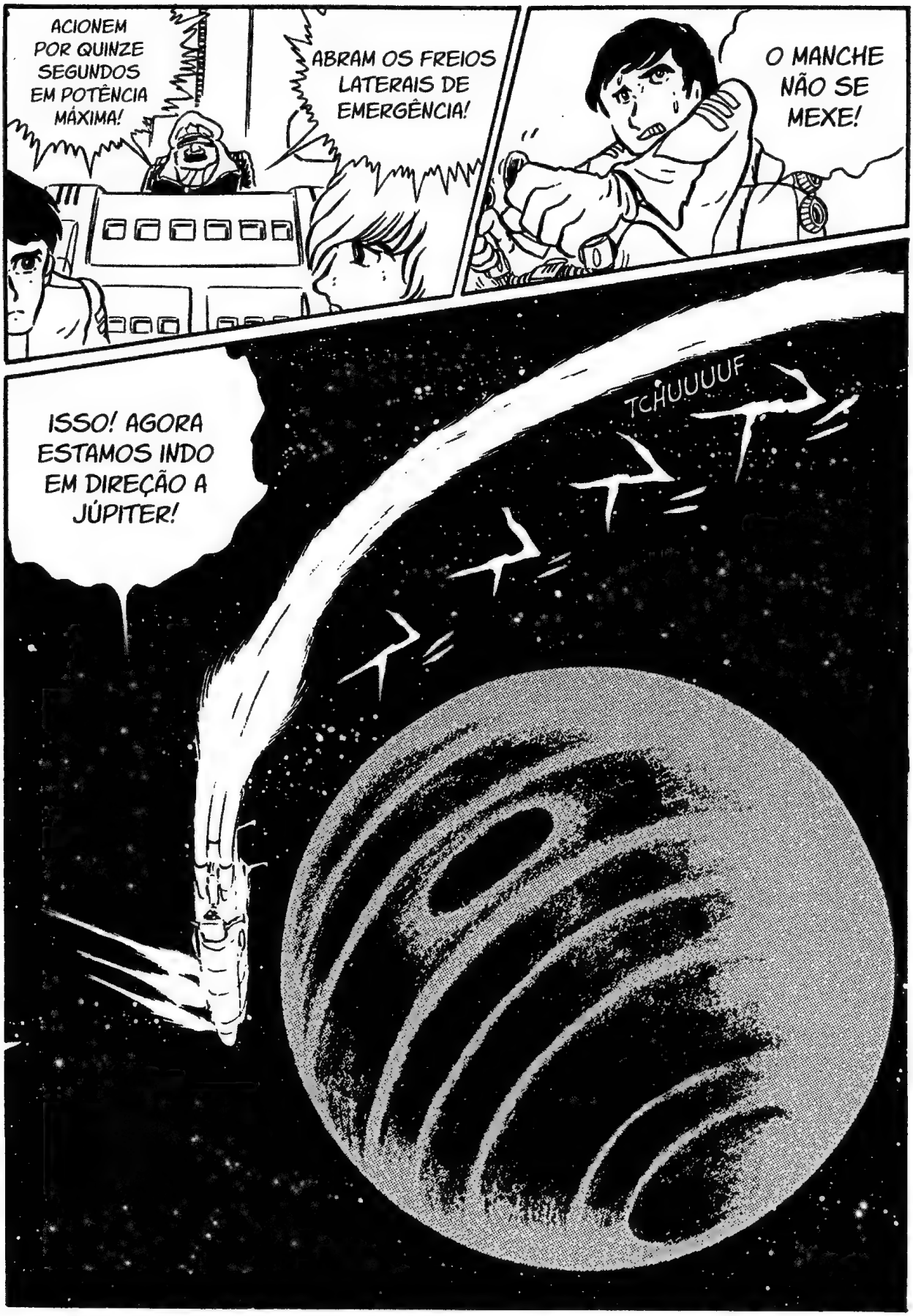
ACIONEM POR QUINZE SEGUNDOS EM POTÊNCIA MÁXIMA!
ABRAM OS FREIOS LATERAIS DE EMERGÊNCIA!
O MANCHE NÃO SE MEXE!
ISSO! AGORA ESTAMOS INDO EM DIREÇÃO A JÚPITER!
TCHUUUUF

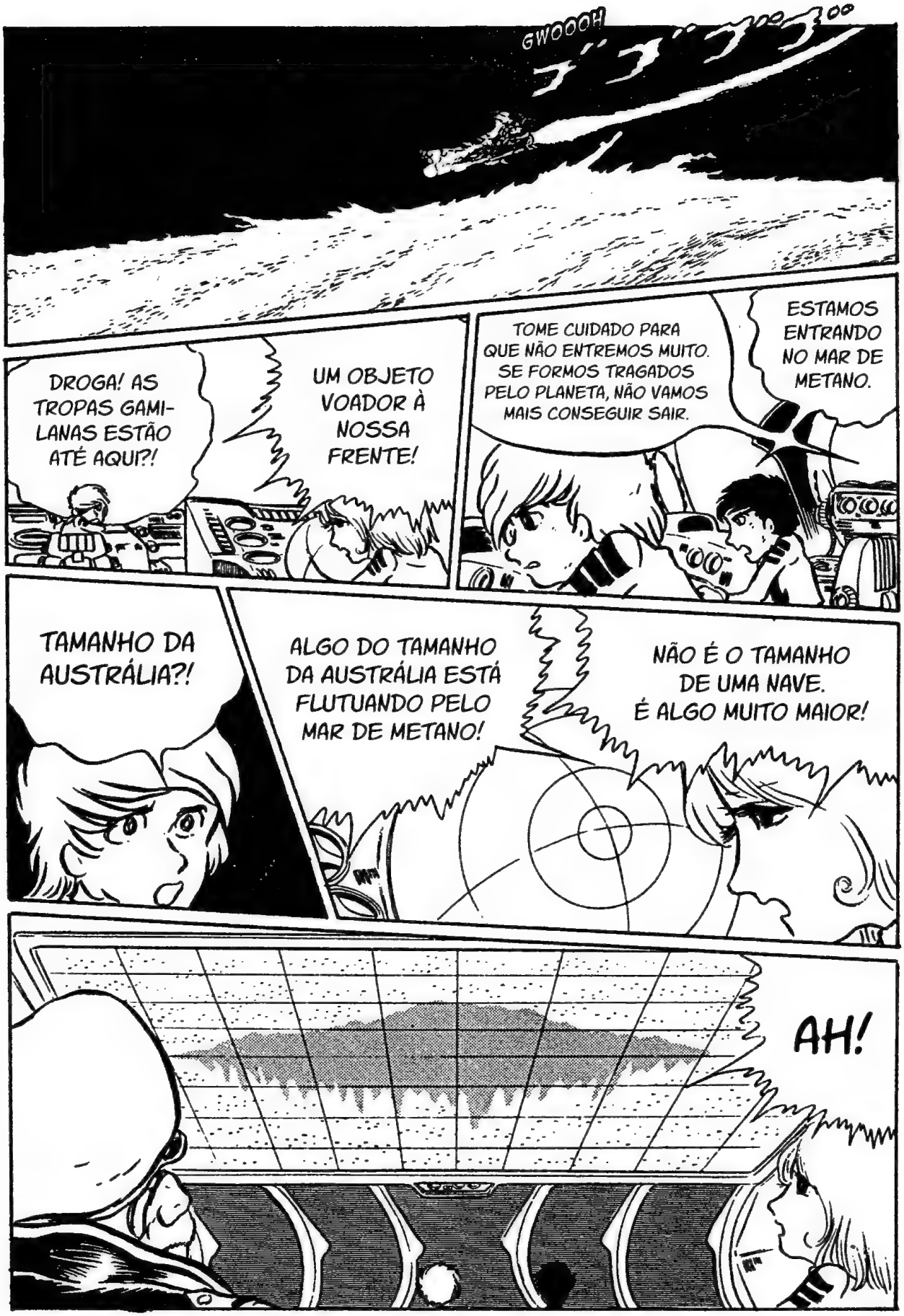
GWOOOH
DROGA! AS TROPAS GAMILANAS ESTÃO ATÉ AQUI?!
UM OBJETO VOADOR À NOSSA FRENTE!
TOME CUIDADO PARA QUE NÃO ENTREMOS MUITO. SE FORMOS TRAGADOS PELO PLANETA, NÃO VAMOS MAIS CONSEGUIR SAIR.
ESTAMOS ENTRANDO NO MAR DE METANO.
TAMANHO DA AUSTRÁLIA?!
ALGO DO TAMANHO DA AUSTRÁLIA ESTÁ FLUTUANDO PELO MAR DE METANO!
NÃO É O TAMANHO DE UMA NAVE. É ALGO MUITO MAIOR!
AH!

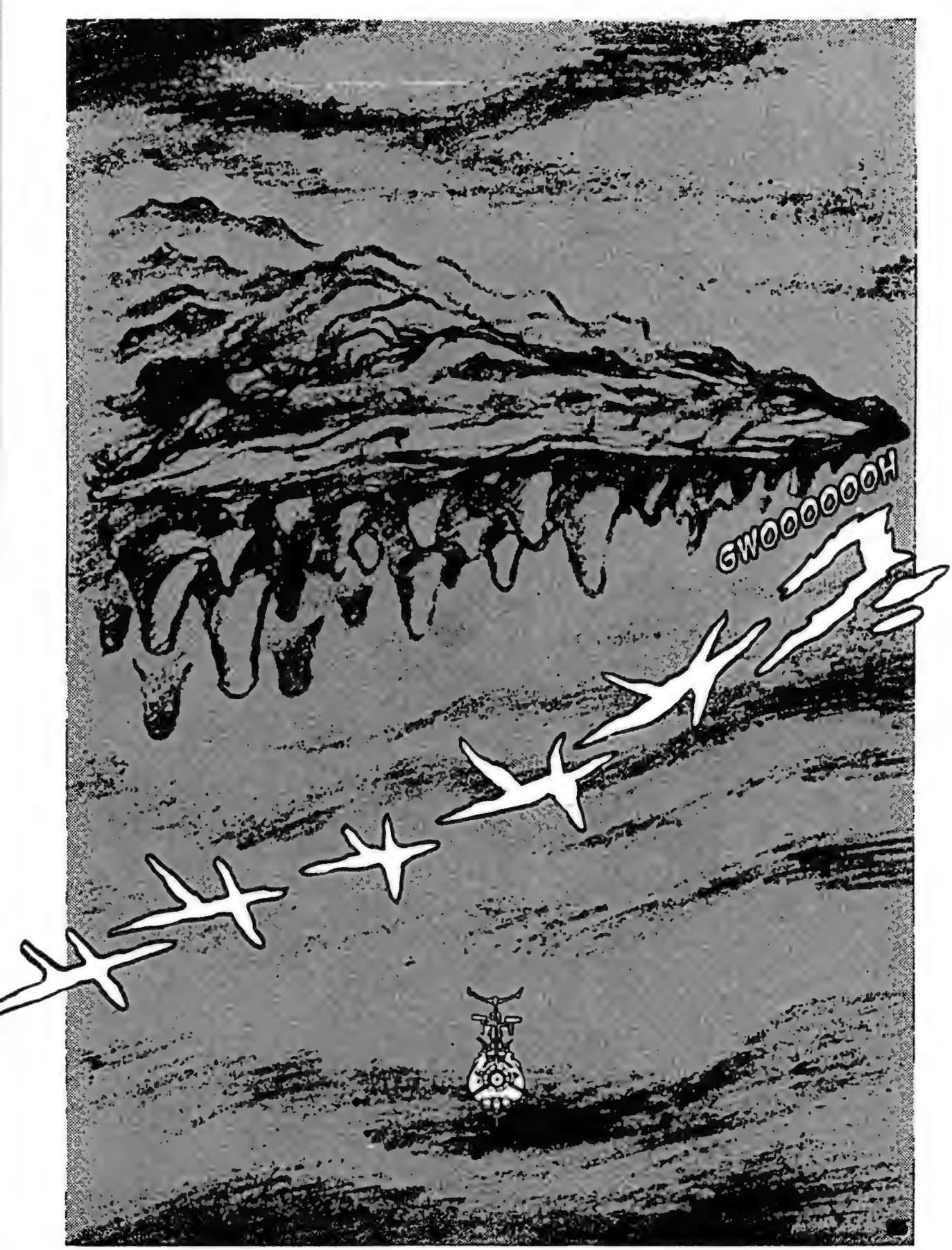
GWOOOOOOH

JÁ OUVI SOBRE A LENDA DE UM CONTINENTE QUE PAIRA NO MAR DE JÚPITER!
É UM CONTINENTE FLUTUANTE!
ESPEREM! O CONTINENTE ESTÁ DISPARANDO ALGO... MÍSSEIS!
PODEMOS TENTAR UM POUSO FORÇADO.
SHHHHH
BLAM
BLAM
BLAM
BRRR
BRRR
BRRR
É UMA BASE DOS GAMILAS! NÃO ACREDITO QUE ELES TÊM UMA BASE JUSTO NUM LUGAR DESTES!
MAL CONSEGUIMOS CONTROLAR O MOTOR DE ONDAS... SE DISPARARMOS O CANHÃO, AÍ QUE NÃO TEMOS COMO SABER O QUE PODE ACONTECER...
HEIN?! VAMOS USAR O CANHÃO DE ONDAS?!
PREPARAR DISPARO DO CANHÃO DE ONDAS!

POR SORTE, ESTAMOS COM SOBRA DE ENERGIA GRAÇAS AO DESCONTROLE DO MOTOR.
VAMOS ATIRAR MESMO ASSIM! SANADA, TODOS SABEMOS QUE YAMATO TEVE QUE ZARPAR AINDA INACABADO. NÓS ESTAMOS FAZENDO EXPERIMENTOS PRÁTICOS COM ESTA VIAGEM.
...
ASSIM SENDO, DEVEMOS ENCARAR ESTE INCIDENTE COMO UMA OPORTUNIDADE PARA TESTARMOS O CANHÃO DE ONDAS.
DESATIVANDO OS DISPO-SITIVOS DE SEGURANÇA!
ENVIANDO TODAS AS ENERGIAS PARA OS CILINDROS DO CANHÃO!
FECHANDO A VÁLVULA DE ENERGIA DO MOTOR PARA DIRECIONÁ-LA AO CANHÃO!
ACELERAÇÃO: 600 NÓS ESPACIAIS!
CORREÇÃO AUTOMÁTICA DA MIRA: ZERO!
A ENERGIA ESTÁ FLUINDO NORMALMENTE.
SALA DO CANHÃO FALANDO! TUDO OK POR ENQUANTO.

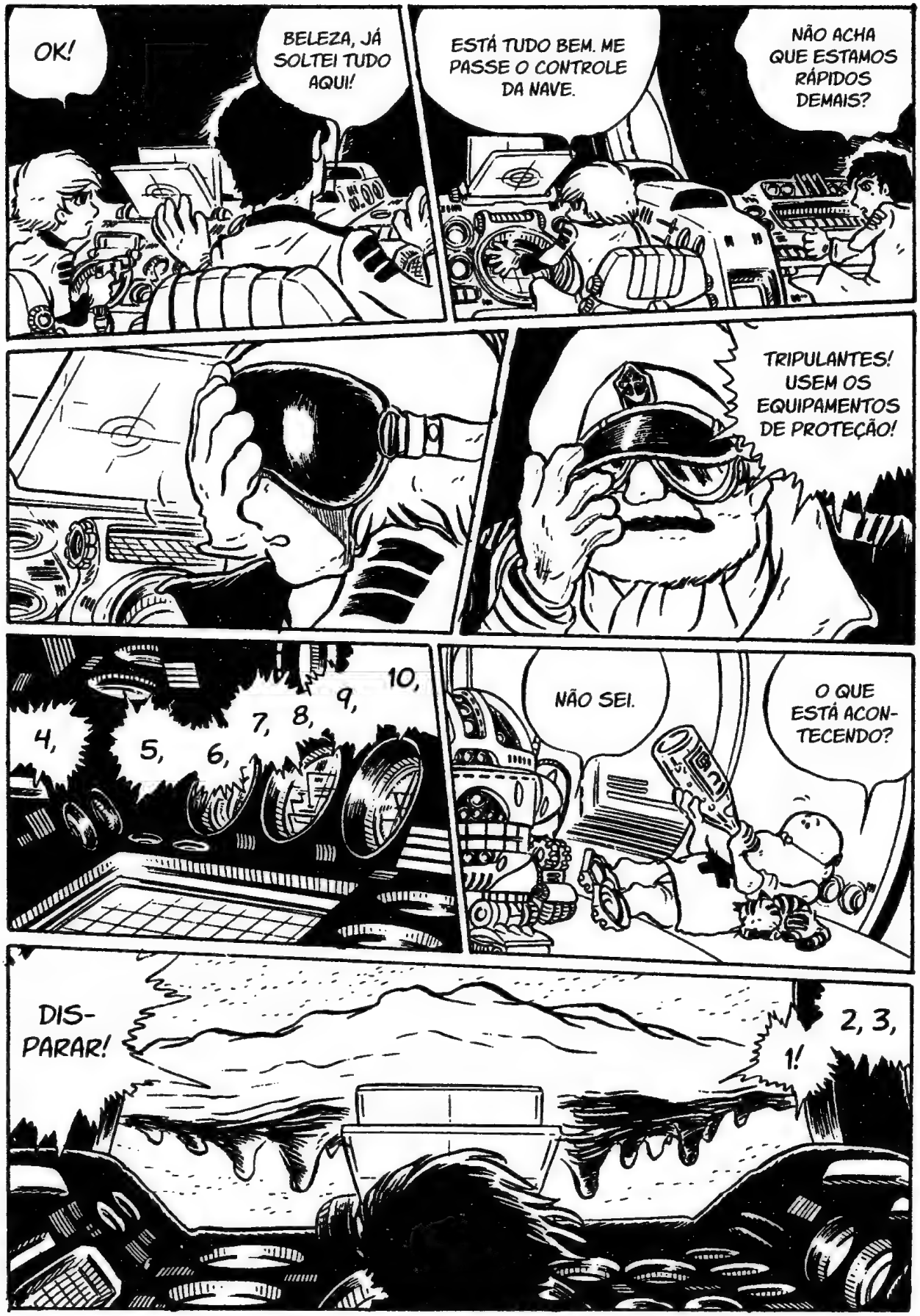
OK!
BELEZA, JÁ SOLTEI TUDO AQUI!
ESTÁ TUDO BEM. ME PASSE O CONTROLE DA NAVE.
NÃO ACHA QUE ESTAMOS RÁPIDOS DEMAIS?
TRIPULANTES! USEM OS EQUIPAMENTOS DE PROTEÇÃO!
4,
5,
6,
7,
8,
9,
10,
NÃO SEI.
O QUE ESTÁ ACONTECENDO?
DISPARAR!
2, 3,
1!

VRAAAAAUM
GOWH
DRWUUUUM
VRAK
VRAK
VRAK
NOSSA! O CONTINENTE EXPLODIU!

QUE ÓTIMA NOTÍCIA, TOKUGAWA. FOLGO EM SABER QUE A DECISÃO DE USAR O CANHÃO TEVE UM RESULTADO POSITIVO.
ALMIRANTE! GRAÇAS AO DISPARO DO CANHÃO DE ONDAS, O MOTOR PAROU DE LIBERAR ENERGIA INDISCRIMINADAMENTE!
O CANHÃO DE ONDAS É FORMIDÁVEL... UMA ARMA ISKANDARIANA QUE ULTRAPASSA QUALQUER NOÇÃO TERRÁQUEA.
NÃO ESPERAVA QUE TODO O CONTINENTE FOSSE SER DESTRUÍDO...
O INTUITO ERA APENAS CAUSAR DANOS À BASE DOS GAMILANOS...
UM DIA, PRETENDO PAGAR SOZINHO POR TUDO QUE SOU RES-PONSÁVEL.
QUEM DESTRUIU O CONTINENTE FLUTUANTE FUI EU. ASSIM COMO QUEM PERMITIU QUE TANTOS SUBORDINADOS MORRESSEM...
USAR ESTA ARMA DE FORMA IMPRUDENTE SERIA O MESMO QUE FIZEMOS COM ARMAS NUCLEARES NO PASSADO...
POIS NÓS SOMOS OS ÚNICOS CAPAZES DE SALVAR A TERRA!
POR ISSO, VOCÊS DEVEM FOCAR APENAS EM PILOTAR YAMATO, SEM HESITAÇÕES!

E ASSIM YAMATO AVANÇA.
COM A CORAGEM DO HOMEM
IMPLACÁVEL, YAMATO AVANÇA.
NAVEGANDO PELO UNIVERSO
INFINDÁVEL RUMO AO SEU DESTINO,
YAMATO AVANÇA.
JURANDO RETORNAR SÃO
E SALVO, YAMATO AVANÇA
HOJE TAMBÉM.

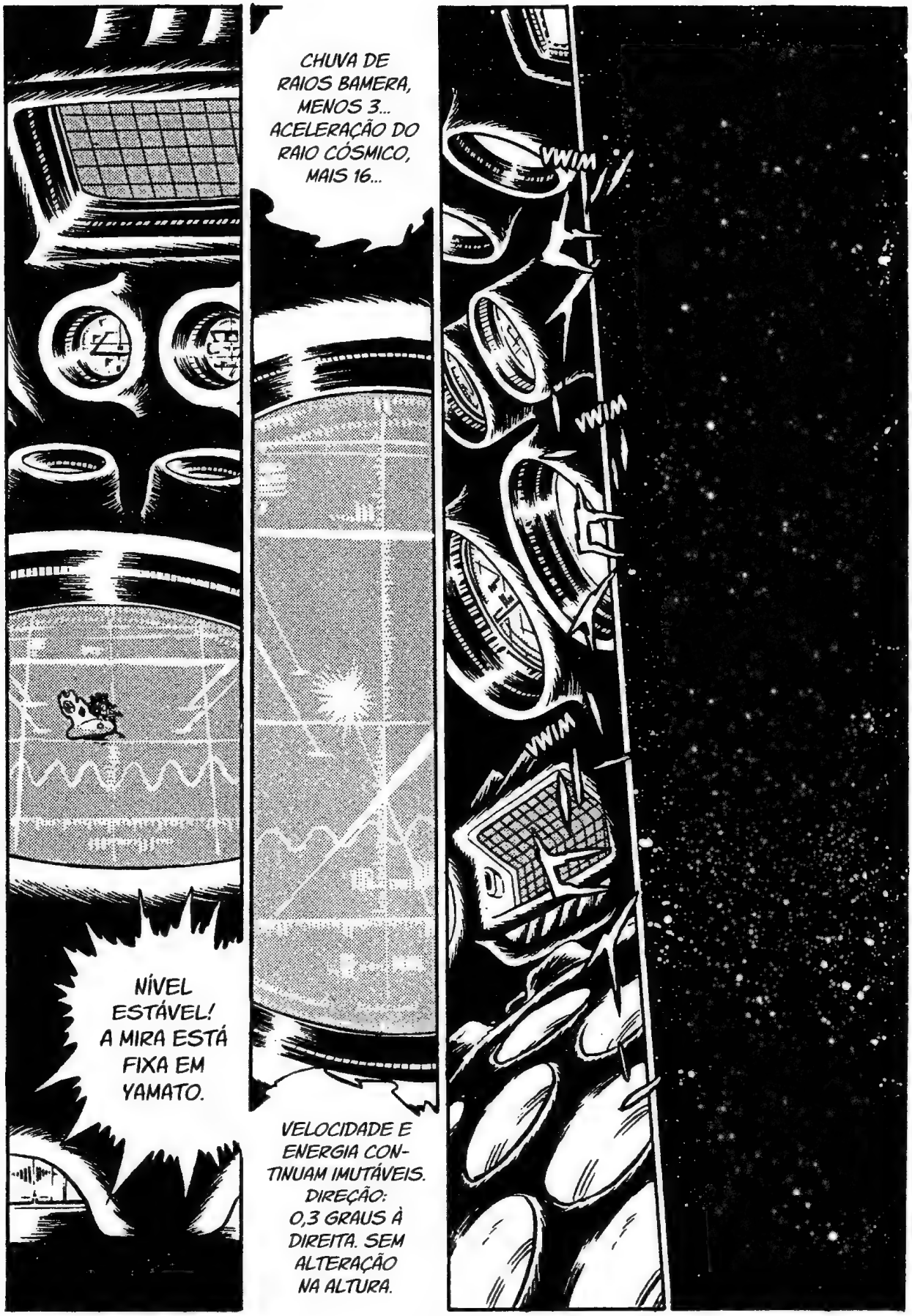
CHUVA DE RAIOS BAMERA, MENOS 3... ACELERAÇÃO DO RAIO CÓSMICO, MAIS 16...
VWIM
VWIM
VWIM
NÍVEL ESTÁVEL! A MIRA ESTÁ FIXA EM YAMATO.
VELOCIDADE E ENERGIA CONTINUAM IMUTÁVEIS. DIREÇÃO: 0,3 GRAUS À DIREITA. SEM ALTERAÇÃO NA ALTURA.

A ROTA DO YAMATO ESTÁ MUDANDO EM 3 GRAUS À DIREITA DO BLOCO B PARA O BLOCO Z.
PREPARAR O DISPARO DIRETO DO CANHÃO SATÉLITE-DEFLETOR! CONTAGEM DE ENERGIA: MÁXIMA!

TCHDRUUUUM
FOGO!!

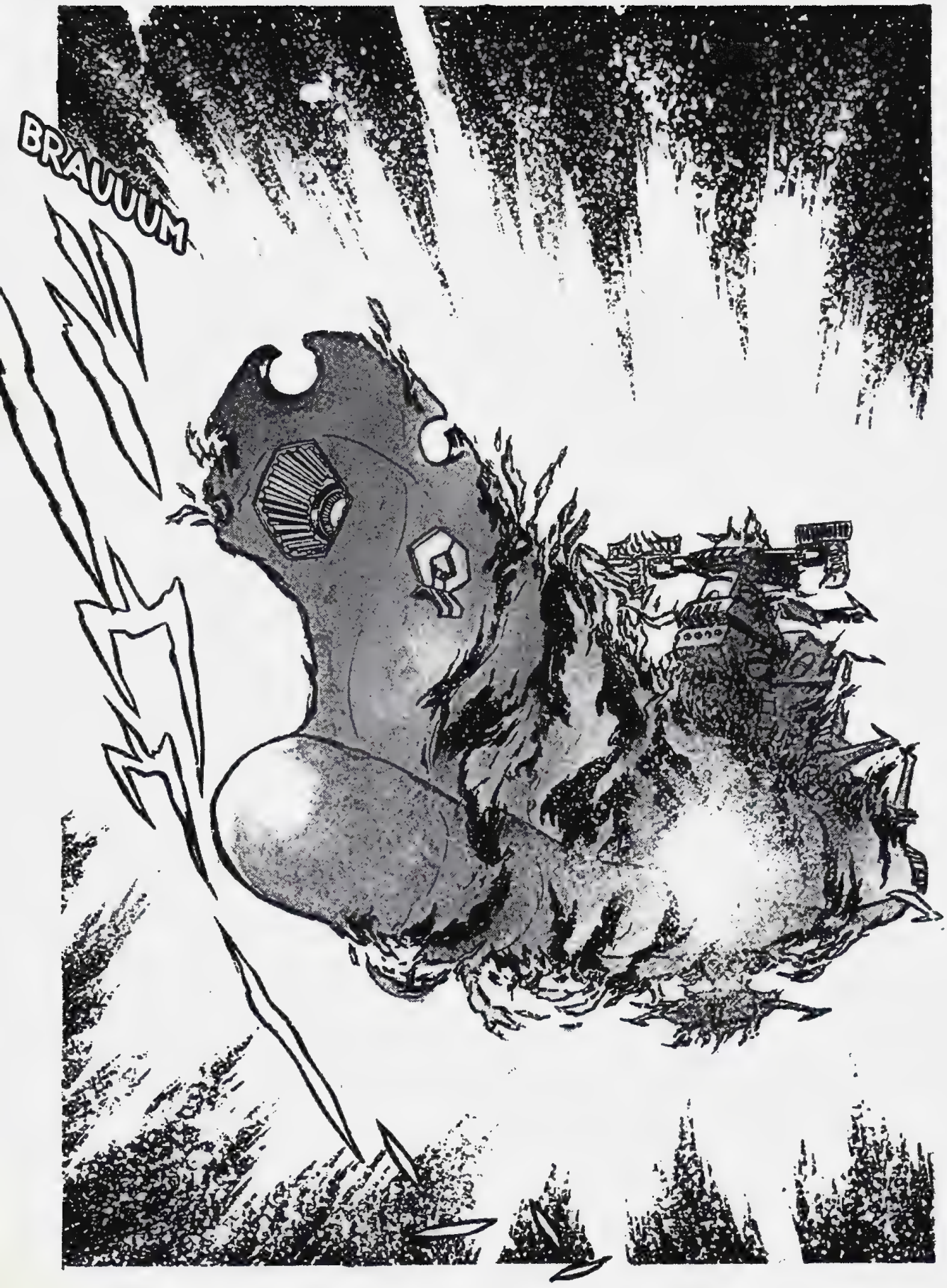
BRAUUUM

GWOOOOM
VRWAAAAM

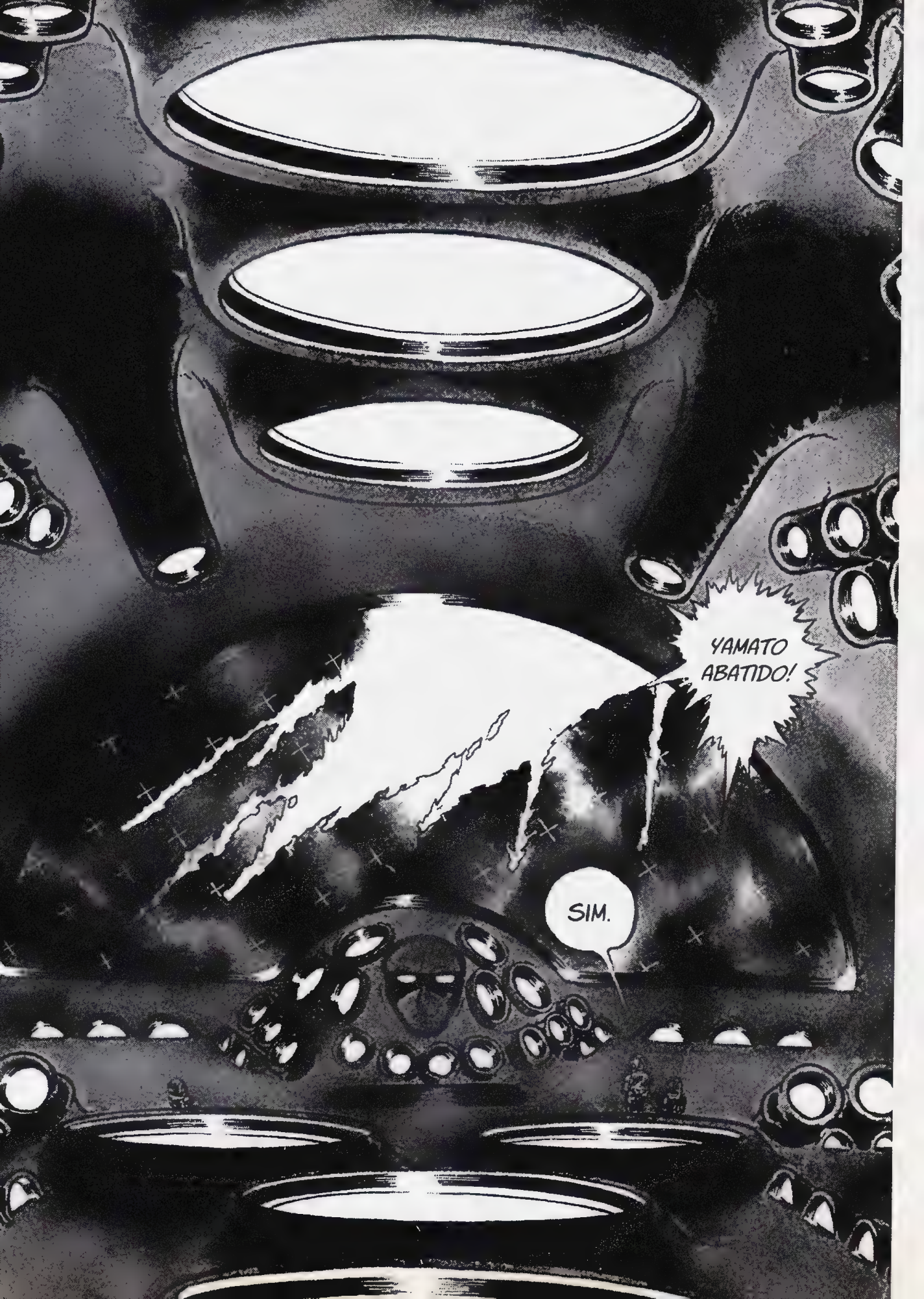
YAMATO ABATIDO!
SIM.

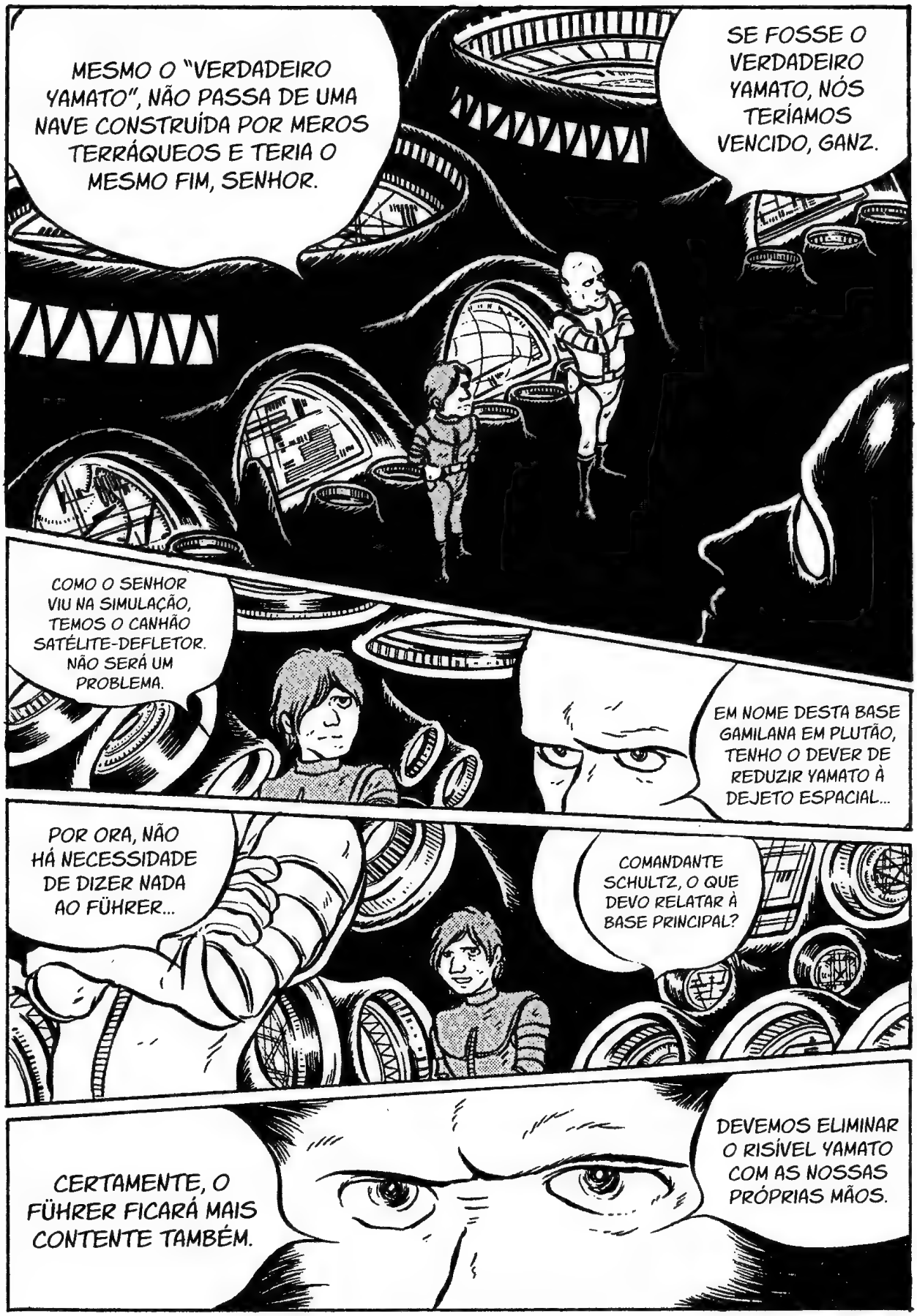
MESMO O "VERDADEIRO YAMATO", NÃO PASSA DE UMA NAVE CONSTRUÍDA POR MEROS TERRÁQUEOS E TERIA O MESMO FIM, SENHOR.
SE FOSSE O VERDADEIRO YAMATO, NÓS TERÍAMOS VENCIDO, GANZ.
COMO O SENHOR VIU NA SIMULAÇÃO, TEMOS O CANHÃO SATÉLITE-DEFLETOR. NÃO SERÁ UM PROBLEMA.
EM NOME DESTA BASE GAMILANA EM PLUTÃO, TENHO O DEVER DE REDUZIR YAMATO À DEJETO ESPACIAL...
POR ORA, NÃO HÁ NECESSIDADE DE DIZER NADA AO FÜHRER...
COMANDANTE SCHULTZ, O QUE DEVO RELATAR À BASE PRINCIPAL?
CERTAMENTE, O FÜHRER FICARÁ MAIS CONTENTE TAMBÉM.
DEVEMOS ELIMINAR O RISÍVEL YAMATO COM AS NOSSAS PRÓPRIAS MÃOS.

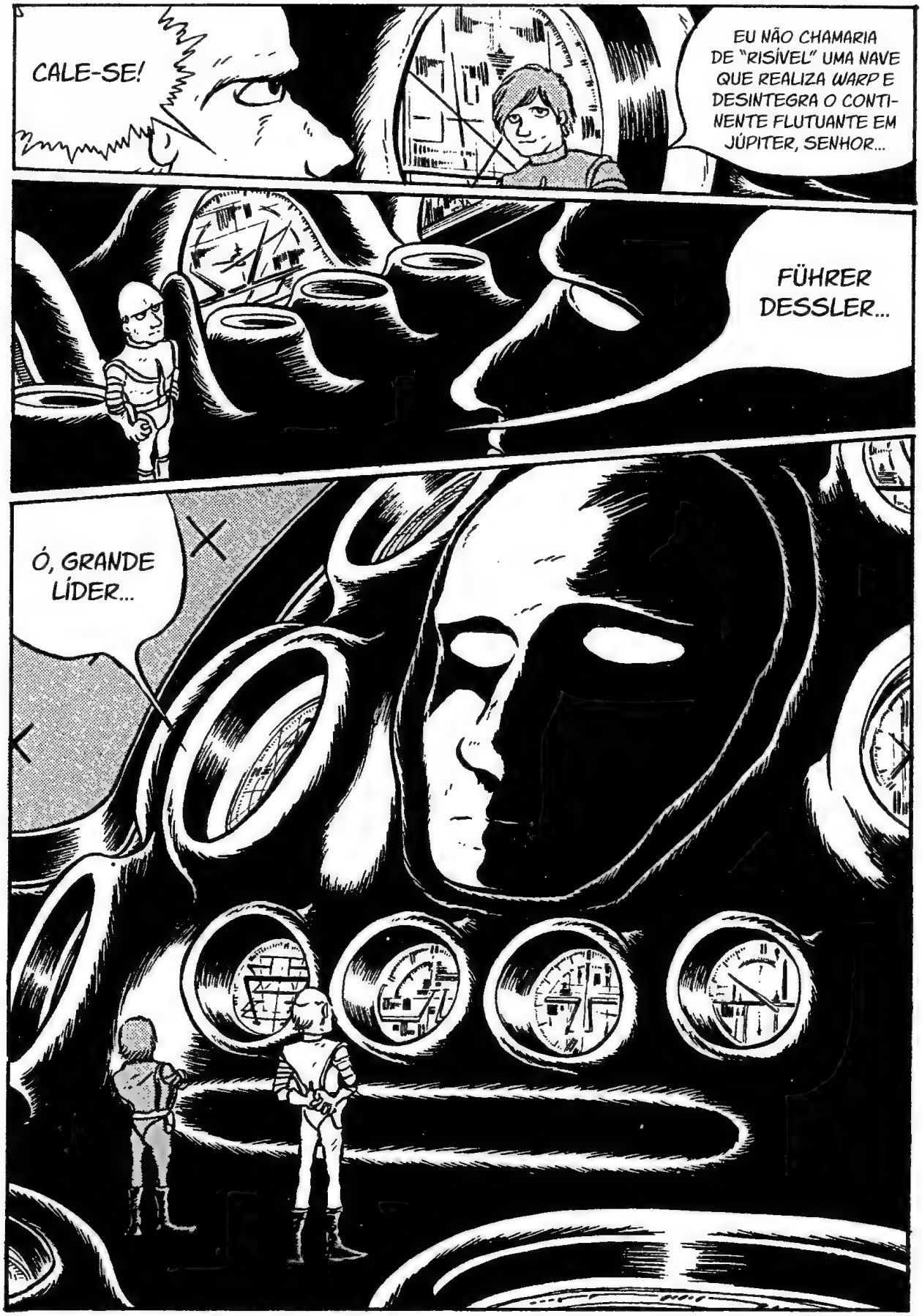
CALE-SE!
EU NÃO CHAMARIA DE "RISÍVEL" UMA NAVE QUE REALIZA WARP E DESINTEGRA O CONTINENTE FLUTUANTE EM JÚPITER, SENHOR...
FÜHRER DESSLER...
Ó, GRANDE LÍDER...

SCHULTZ AINDA NÃO ENTROU EM CONTATO?
DEZ DIAS SE PASSARAM DESDE O INCIDENTE...
BEM, FÜHRER... REALMENTE, AQUILO ERA UMA ARMA QUE SCHULTZ SE GABAVA BASTANTE... NO ENTANTO...
GRAASH
A ÚLTIMA COISA QUE SOUBE DELE FOI ALGO SOBRE O CANHÃO SATÉ-LITE-DEFLETOR.
"NO ENTANTO", O QUÊ?! POR QUE ESTÁ FALANDO NO TEMPO PASSADO, HISS?!
COMO É?! A BASE AVANÇADA DE PLUTÃO FOI ANIQUILADA HÁ DEZ DIAS?!
BEM... NÃO ERA UMA NOTÍCIA MUITO BOA...
E POR QUE VOCÊ NÃO ME RELATOU?

...
E JULGUEI QUE NÃO VALERIA O ESTRESSE DO SENHOR...

AQUI ESTÁ O REGISTRO EM VÍDEO DE TODA A BATALHA.
QUER DIZER ENTÃO QUE YAMATO DERROTOU SCHULTZ?!
NÃO QUERO VER NADA DISSO AGORA!
OS DISPOSITIVOS DE GRAVAÇÃO NO INTERIOR DA BASE DE PLUTÃO E AO REDOR DO PLANETA REGISTROU O CONFRONTO...
SIM, SENHOR...
DEIXE-O PREPARADO NA TELA DO MEU APOSENTO, POIS VOU ASSISTIR ANTES DE DORMIR, SEU IDIOTA!
DEPOIS DE TER VENCIDO SCHULTZ NO CINTURÃO DE ASTEROIDES, ESTÁ NAVEGANDO PELO CAMPO MINADO, SENHOR...
MUITO BEM, E ONDE ESTÁ YAMATO AGORA?

SIM, SENHOR. PEÇO PERDÃO.
ISSO SIGNIFICA QUE ELES SAÍRAM DO SISTEMA SOLAR?!
AINDA É UM LONGO CAMINHO ATÉ ISKANDAR...
BEM, NÃO IMPORTA...
!!
MOSTRE A IMAGEM DO NOSSO PLANETA NA TELA.
SIM.
SIM, SE-NHOR!
SERÁ UM GRANDE DI-VERTIMENTO, NÃO ACHA, HISS?
HUHUHU. NEM POSSO IMAGINAR A SURPRESA DELES QUANDO CHEGAREM AQUI.
PARA COMEÇO DE CONVERSA, ELES SEQUER SABEM ONDE FICA O NOSSO PLANETA GAMILAS.

VWIM
VWIM
VWIM
PLANETA GAMILAS...
O PLANETA ONDE EU, O ÚNICO GOVERNANTE DO UNIVERSO, NASCI!

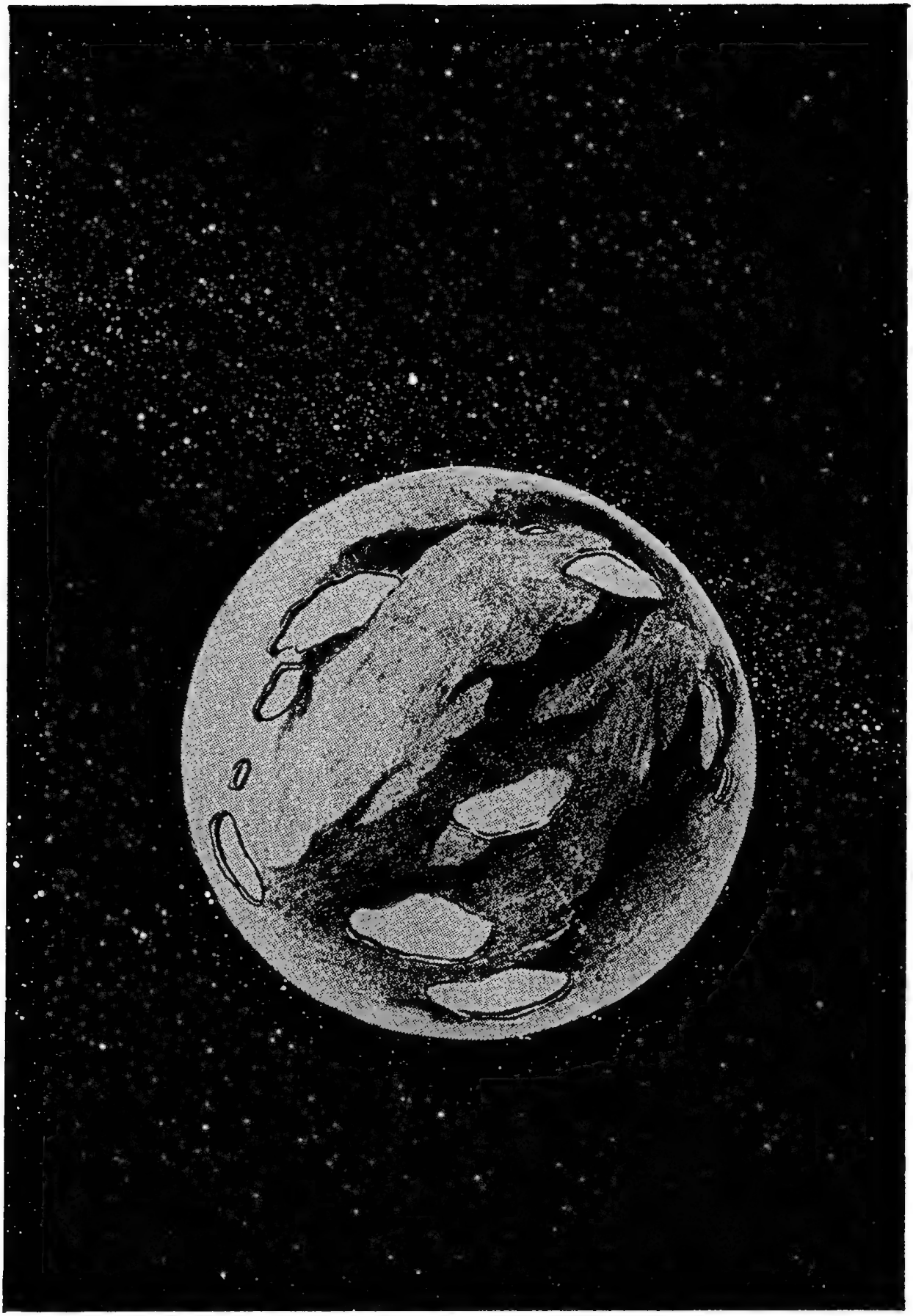

IREI AGORA ASSISTIR À BATALHA EM PLUTÃO E ESTUDAR QUE TIPO DE ENCOURAÇADO ESPACIAL É YAMATO.
EMBORA MÍSEROS RATOS TERRÁQUEOS NÃO SEJAM DE GRANDE PREOCUPAÇÃO...
COMO ESTÁ YAMATO?
SEGUNDO O RELATÓRIO DO GENERAL DOMEL DO PLANETA BALUN, A NAVE CONTINUA PARADA NO CAMPO MINADO, SENHOR.
...
HUM! ESTÃO SEM SABER O QUE FAZER DIANTE DAS NOSSAS MINAS ESPACIAIS, É?
SOFRAM E ESPERNEIAM, SEUS PRIMATAS TERRÁQUEOS!

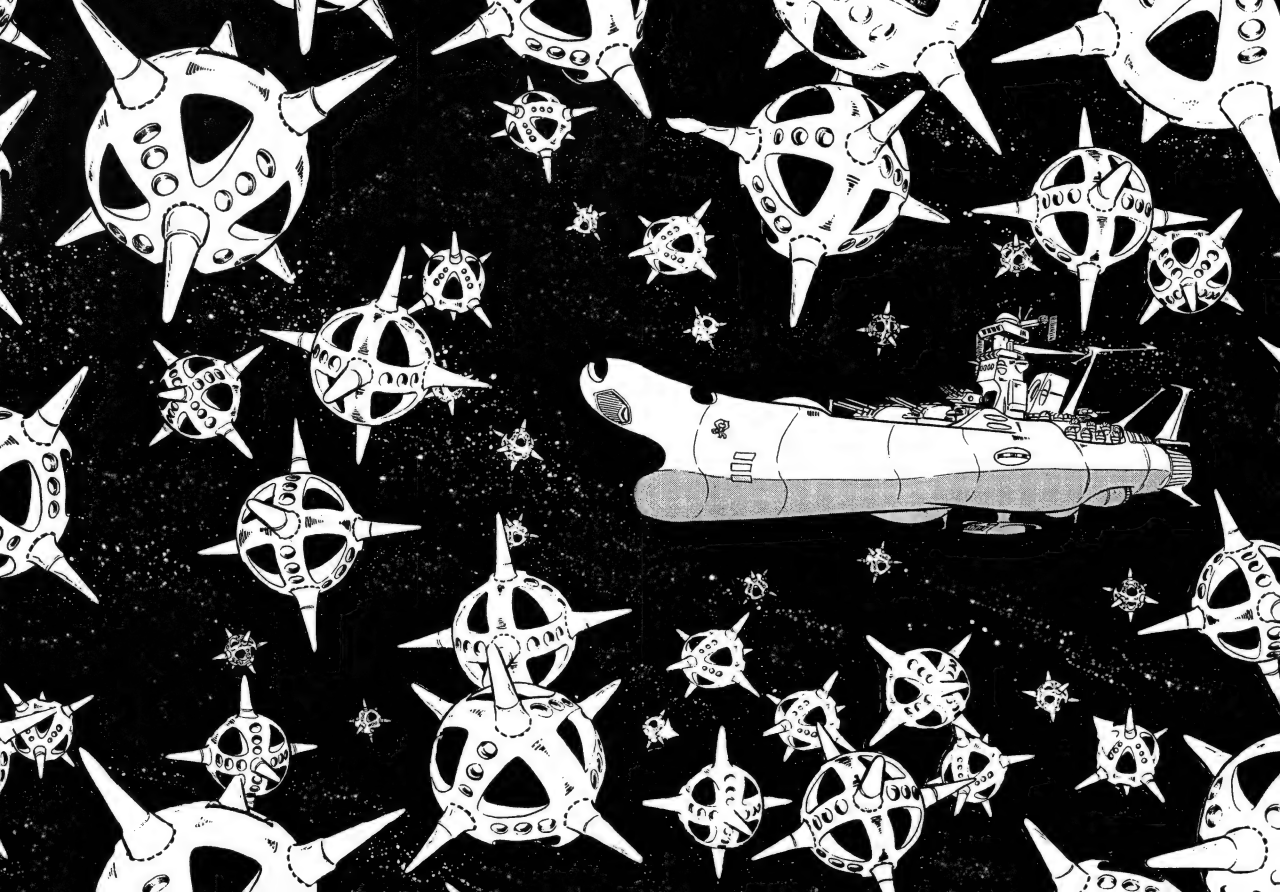

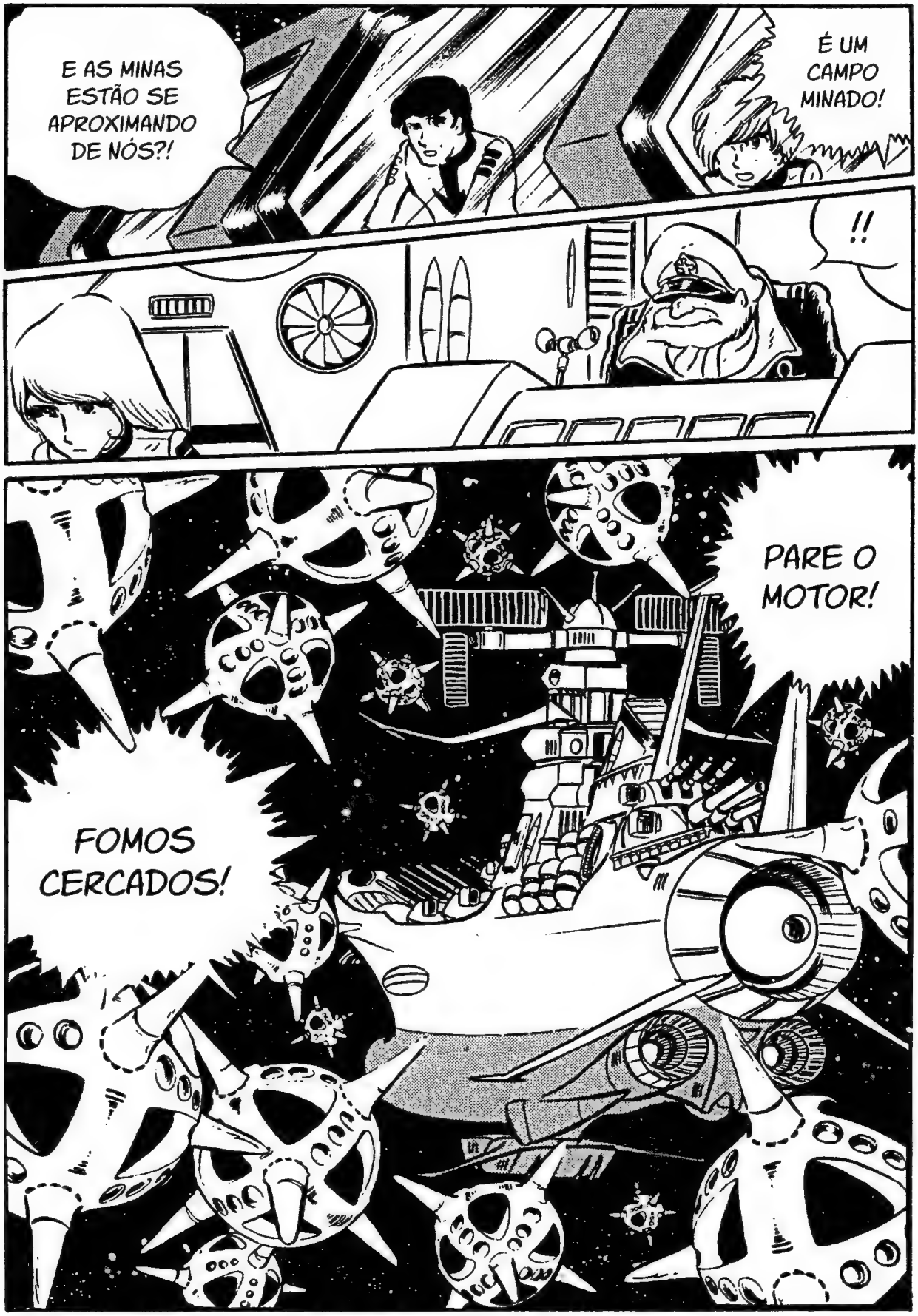
E AS MINAS ESTÃO SE APROXIMANDO DE NÓS?!
É UM CAMPO MINADO!
!!
PARE O MOTOR!
FOMOS CERCADOS!

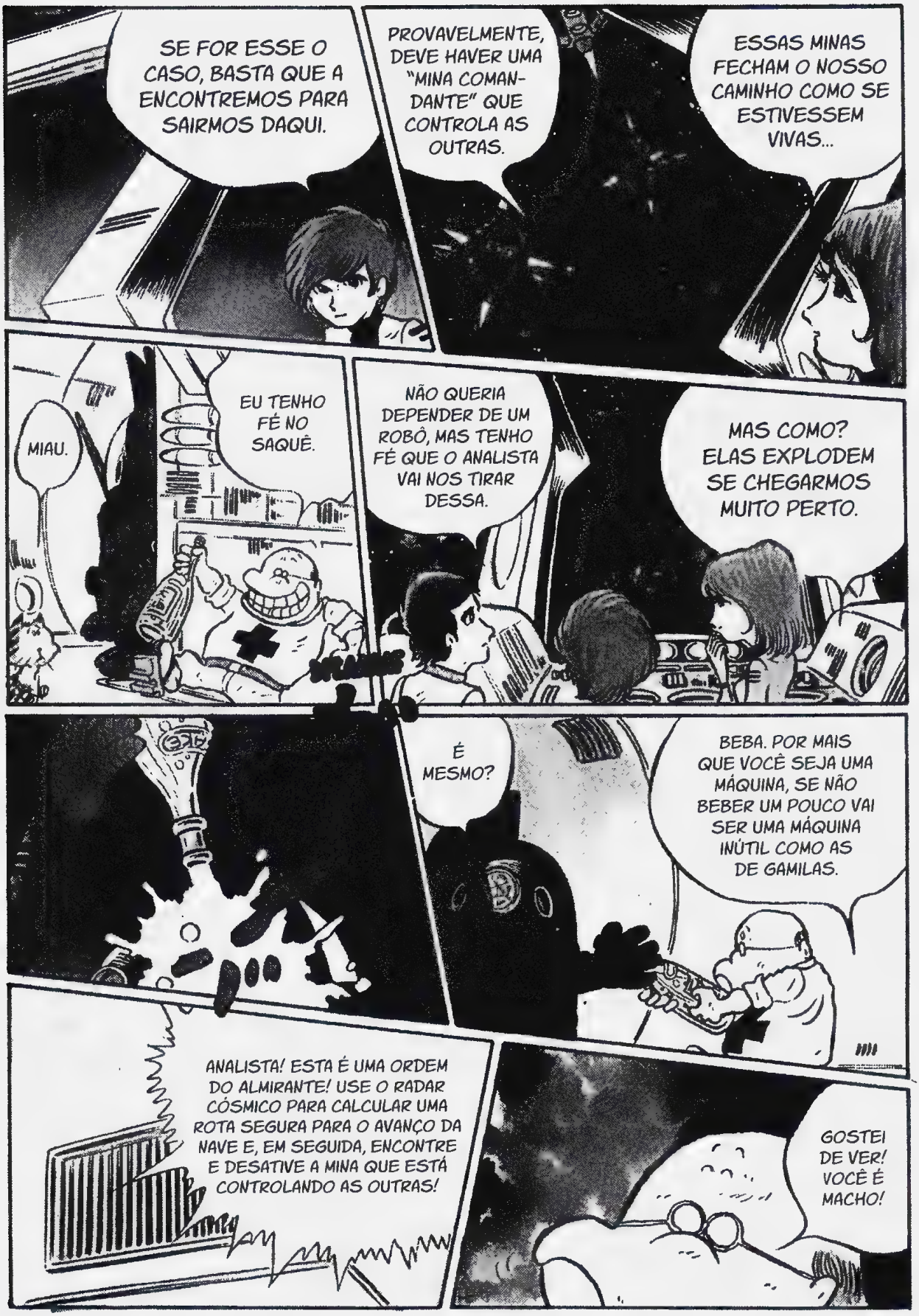
SE FOR ESSE O CASO, BASTA QUE A ENCONTREMOS PARA SAIRMOS DAQUI.
PROVAVELMENTE, DEVE HAVER UMA "MINA COMANDANTE" QUE CONTROLA AS OUTRAS.
ESSAS MINAS FECHAM O NOSSO CAMINHO COMO SE ESTIVESSEM VIVAS...
MIAU.
EU TENHO FÉ NO SAQUÊ.
NÃO QUERIA DEPENDER DE UM ROBÔ, MAS TENHO FÉ QUE O ANALISTA VAI NOS TIRAR DESSA.
MAS COMO? ELAS EXPLODEM SE CHEGARMOS MUITO PERTO.
É MESMO?
BEBA. POR MAIS QUE VOCÊ SEJA UMA MÁQUINA, SE NÃO BEBER UM POUCO VAI SER UMA MÁQUINA INÚTIL COMO AS DE GAMILAS.
ANALISTA! ESTA É UMA ORDEM DO ALMIRANTE! USE O RADAR CÓSMICO PARA CALCULAR UMA ROTA SEGURA PARA O AVANÇO DA NAVE E, EM SEGUIDA, ENCONTRE E DESATIVE A MINA QUE ESTÁ CONTROLANDO AS OUTRAS!
GOSTEI DE VER! VOCÊ É MACHO!

NEM ME FALE!
EI, NÃO ACREDITO QUE VOCÊ FICOU BÊBADO QUE NEM GENTE NUM MOMENTO TÃO CRUCIAL. QUE ROBOZÃO, HEIN?!
?
DÁ NÃO! HIC!
NÃO, SENHOR. APENAS AS MINAS APARECEM NO RADAR.
HÁ FROTAS GAMILANAS PARA ALÉM DESTE CAMPO MINADO?
CERTO ...?
SHIMA! PARECE QUE O ANALISTA ESTÁ INOPERANTE POR CAUSA DO EXCESSO DE ÁLCOOL. FAÇA VOCÊ MESMO O CÁLCULO DA ROTA E CONDUZA A NAVE!
E, REALMENTE, VAI NOS DAR TRABALHO!
...QUER DIZER QUE OS GAMILANOS CONFIAM BASTANTE NESTE CAMPO MINADO...
HUM... SE CONTINUAR ASSIM, TODAS ELAS VÃO VIR PARA CIMA DE NÓS!
ALMIRANTE! OS ESPAÇOS ENTRE AS MINAS ESTÃO CADA VEZ MAIS ESTREITOS!
NÃO HÁ MAIS PARA ONDE FUGIR!
ESTAMOS TOTALMENTE CERCADOS, SENHOR!

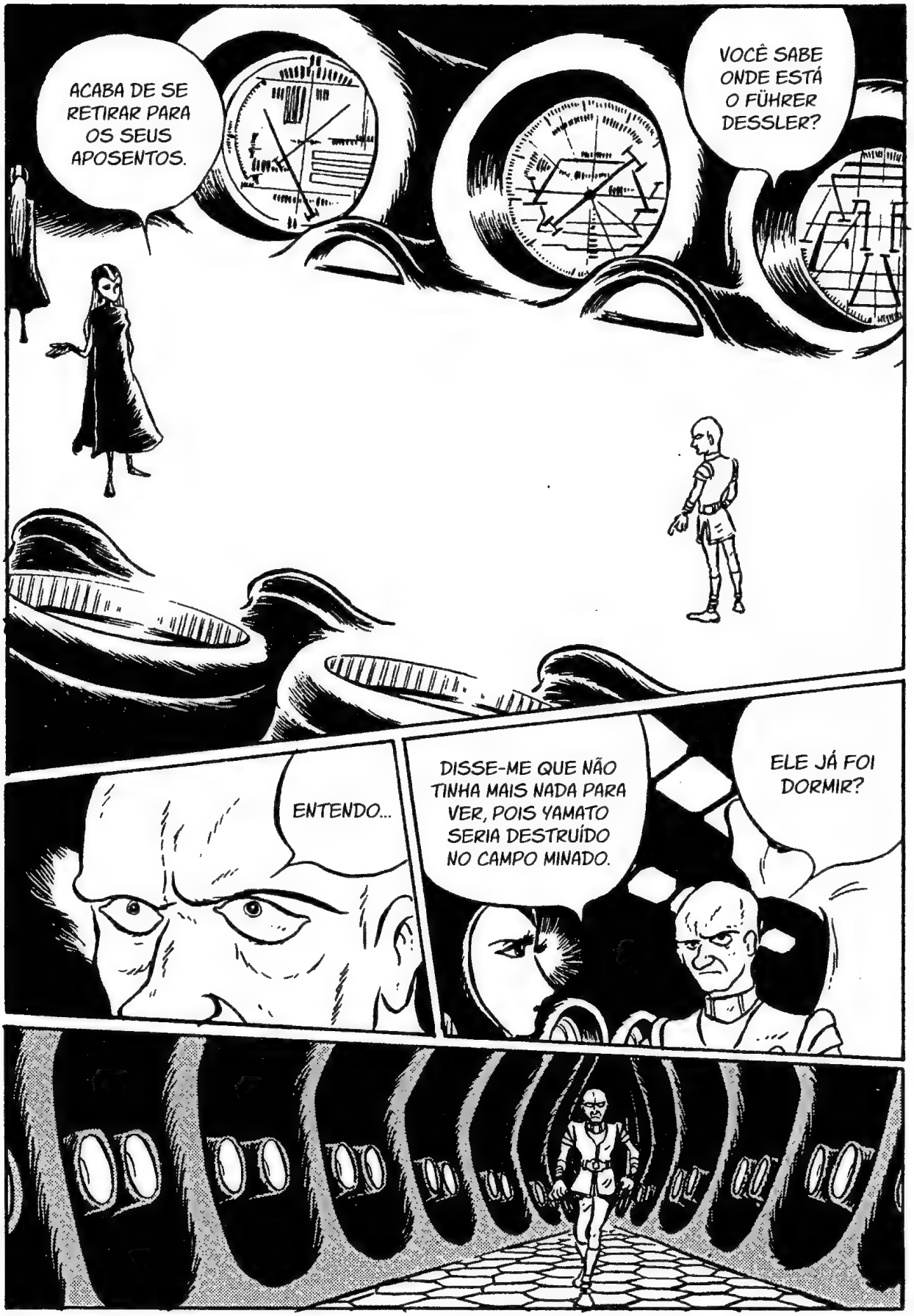
ACABA DE SE RETIRAR PARA OS SEUS APOSENTOS.
VOCÊ SABE ONDE ESTÁ O FÜHRER DESSLER?
ENTENDO...
DISSE-ME QUE NÃO TINHA MAIS NADA PARA VER, POIS YAMATO SERIA DESTRUÍDO NO CAMPO MINADO.
ELE JÁ FOI DORMIR?

ESQUECEU-SE DE QUE FALEI PARA NÃO ME CHAMAR E MUITO MENOS ME ACORDAR QUANDO EU ESTIVESSE NO MEU QUARTO, HISS?!
N-NÃO ME ESQUECI... MAS É QUE...
QUEM É?!
YAMATO CONSEGUIU SAIR DO CAMPO MINADO?!
O QUÊ?!
SIM... ELES... OS TERRÁQUEOS ADOTARAM UM MÉTODO QUE JAMAIS PENSARÍAMOS...
AS MÃOS?
ELES USARAM AS MÃOS.

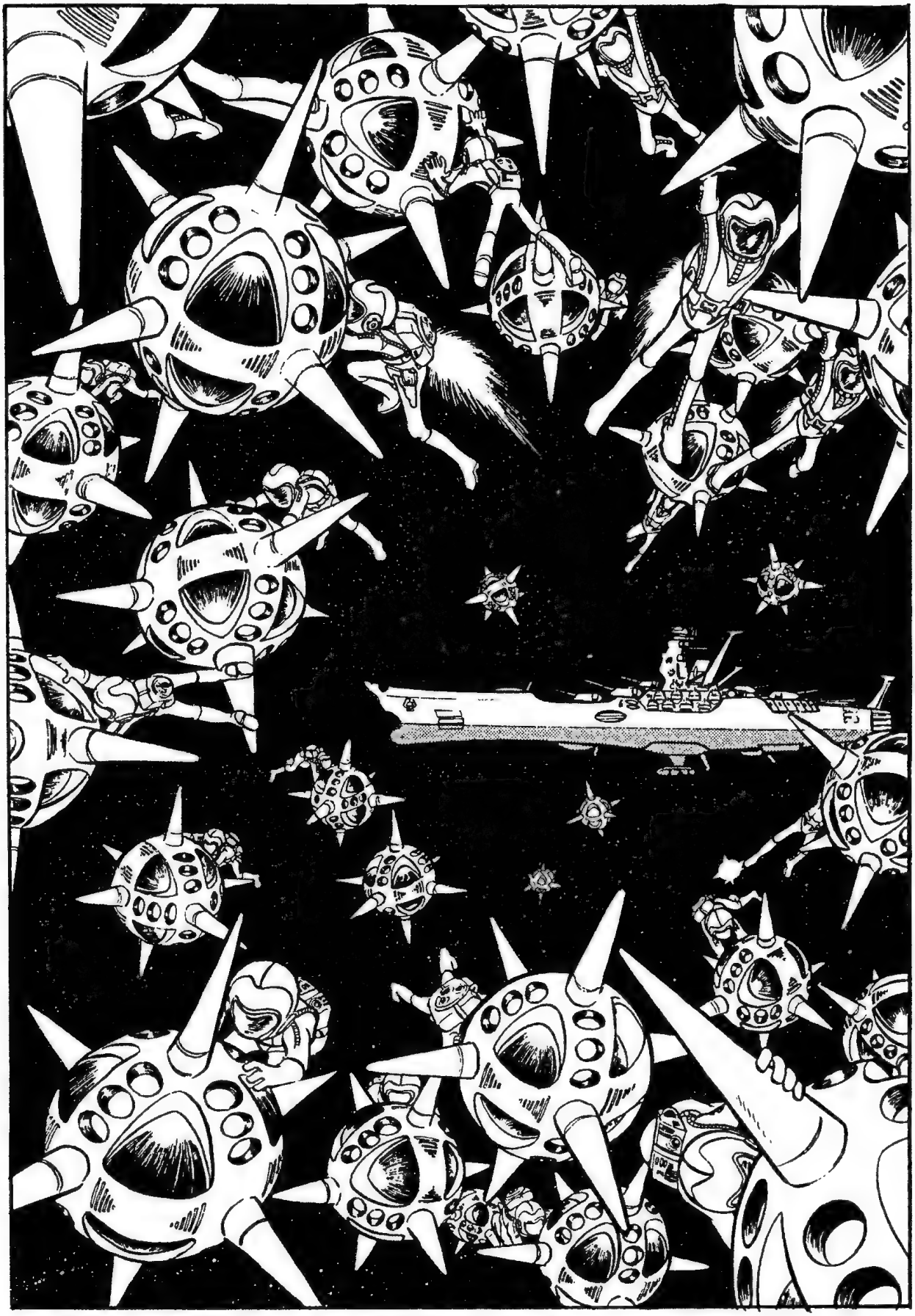

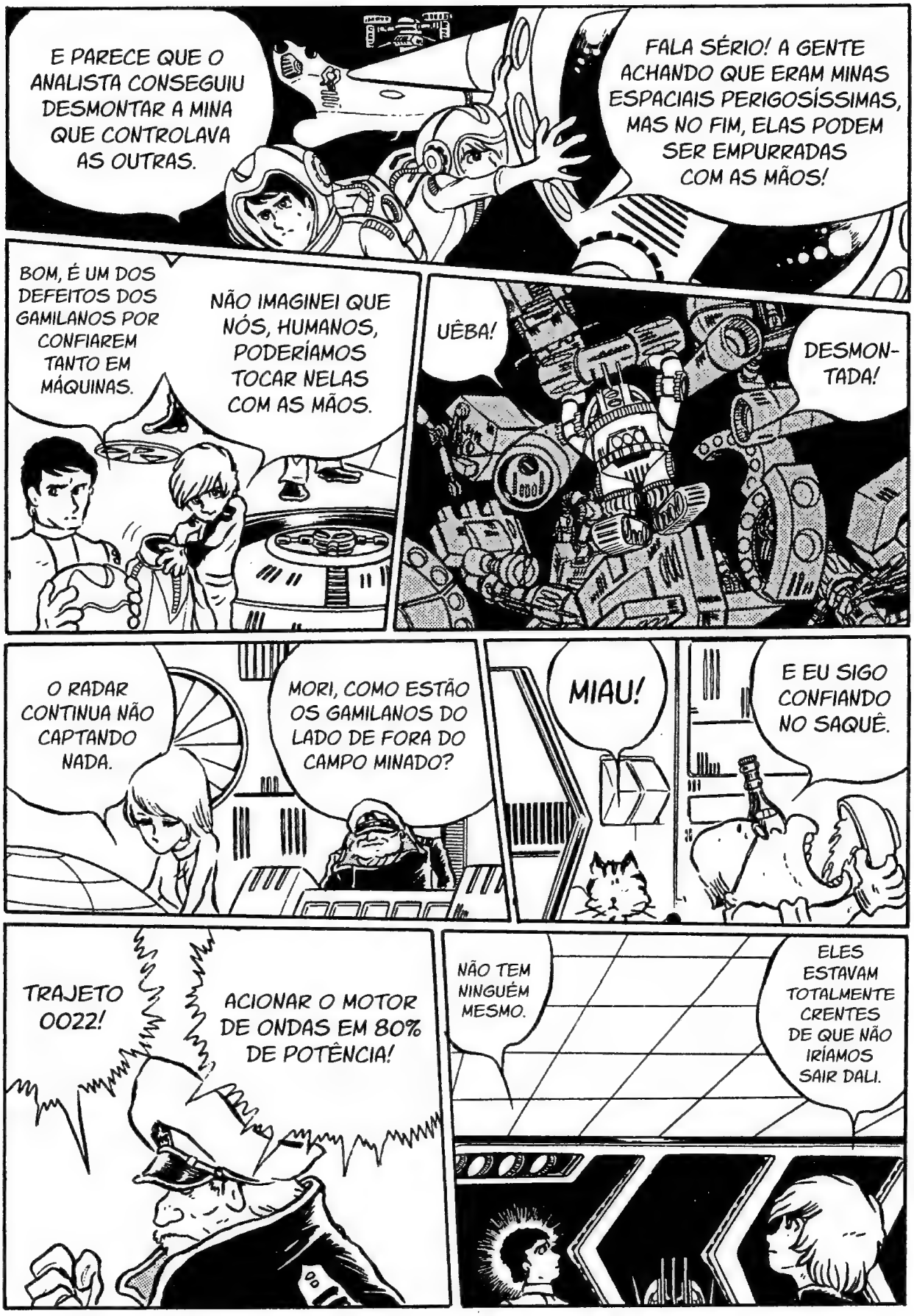
E PARECE QUE O ANALISTA CONSEGUIU DESMONTAR A MINA QUE CONTROLAVA AS OUTRAS.
FALA SÉRIO! A GENTE ACHANDO QUE ERAM MINAS ESPACIAIS PERIGOSÍSSIMAS, MAS NO FIM, ELAS PODEM SER EMPURRADAS COM AS MÃOS!
BOM, É UM DOS DEFEITOS DOS GAMILANOS POR CONFIAREM TANTO EM MÁQUINAS.
NÃO IMAGINEI QUE NÓS, HUMANOS, PODERÍAMOS TOCAR NELAS COM AS MÃOS.
UÊBA!
DESMON-TADA!
O RADAR CONTINUA NÃO CAPTANDO NADA.
MORI, COMO ESTÃO OS GAMILANOS DO LADO DE FORA DO CAMPO MINADO?
MIAU!
E EU SIGO CONFIANDO NO SAQUÊ.
TRAJETO 0022!
ACIONAR O MOTOR DE ONDAS EM 80% DE POTÊNCIA!
NÃO TEM NINGUÉM MESMO.
ELES ESTAVAM TOTALMENTE CRENTES DE QUE NÃO IRÍAMOS SAIR DALI.

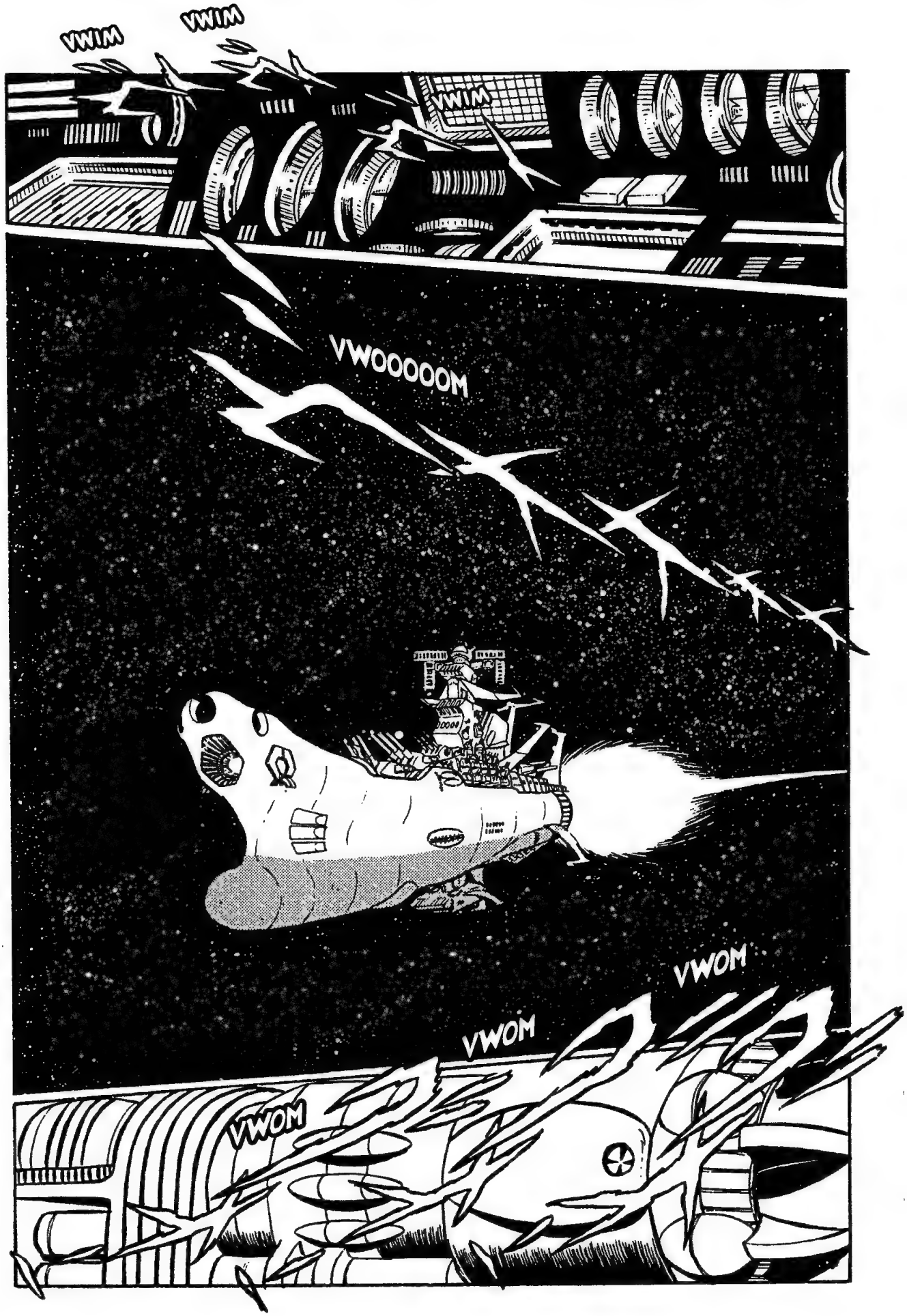
VWIM
VWIM
VWIM
VWOOOOOM
VWOM
VWOM
VWOM

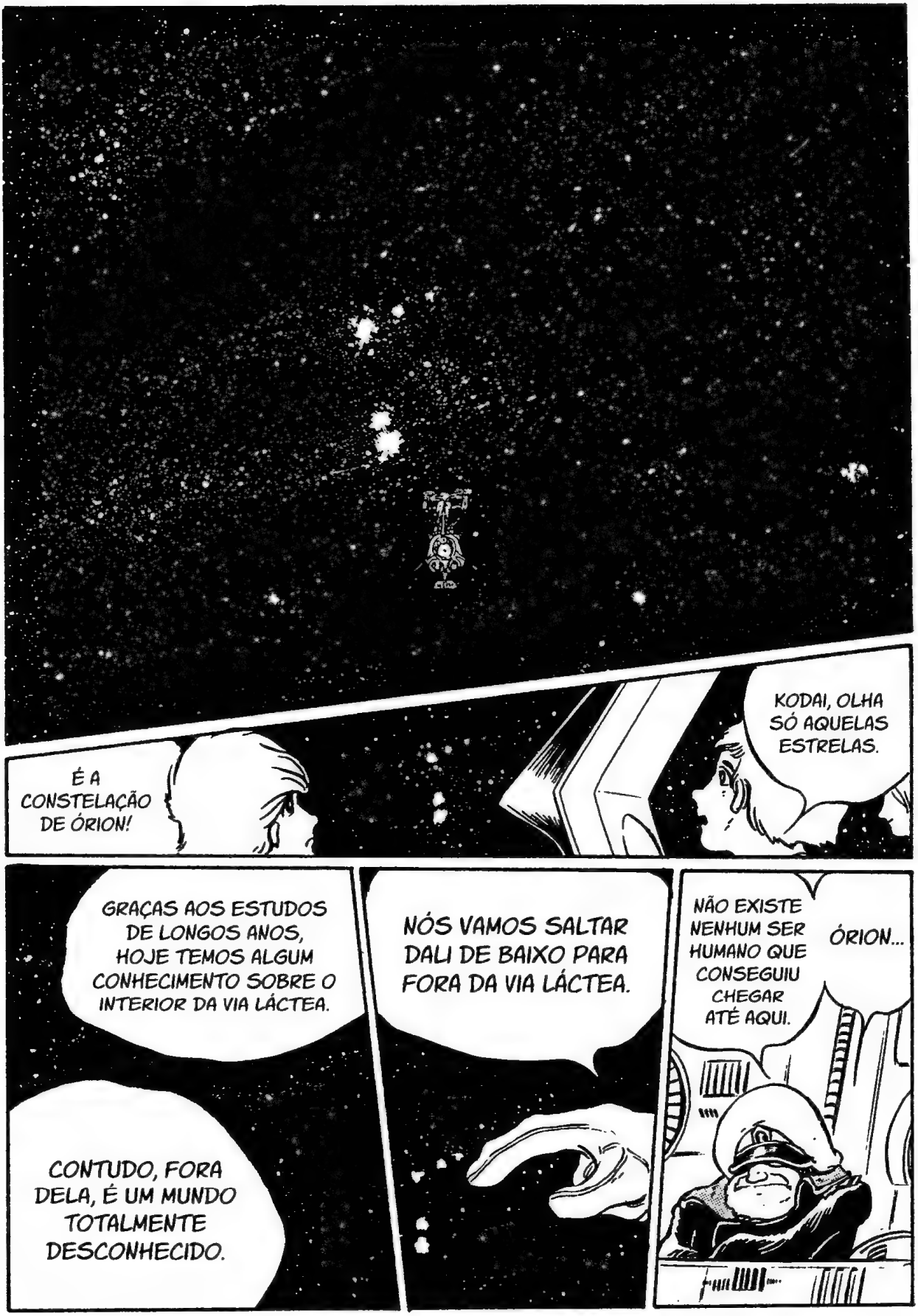
KODAI, OLHA SÓ AQUELAS ESTRELAS.
É A CONSTELAÇÃO DE ÓRION!
GRAÇAS AOS ESTUDOS DE LONGOS ANOS, HOJE TEMOS ALGUM CONHECIMENTO SOBRE O INTERIOR DA VIA LÁCTEA.
CONTUDO, FORA DELA, É UM MUNDO TOTALMENTE DESCONHECIDO.
NÓS VAMOS SALTAR DALI DE BAIXO PARA FORA DA VIA LÁCTEA.
NÃO EXISTE NENHUM SER HUMANO QUE CONSEGUIU CHEGAR ATÉ AQUI.
ÓRION...

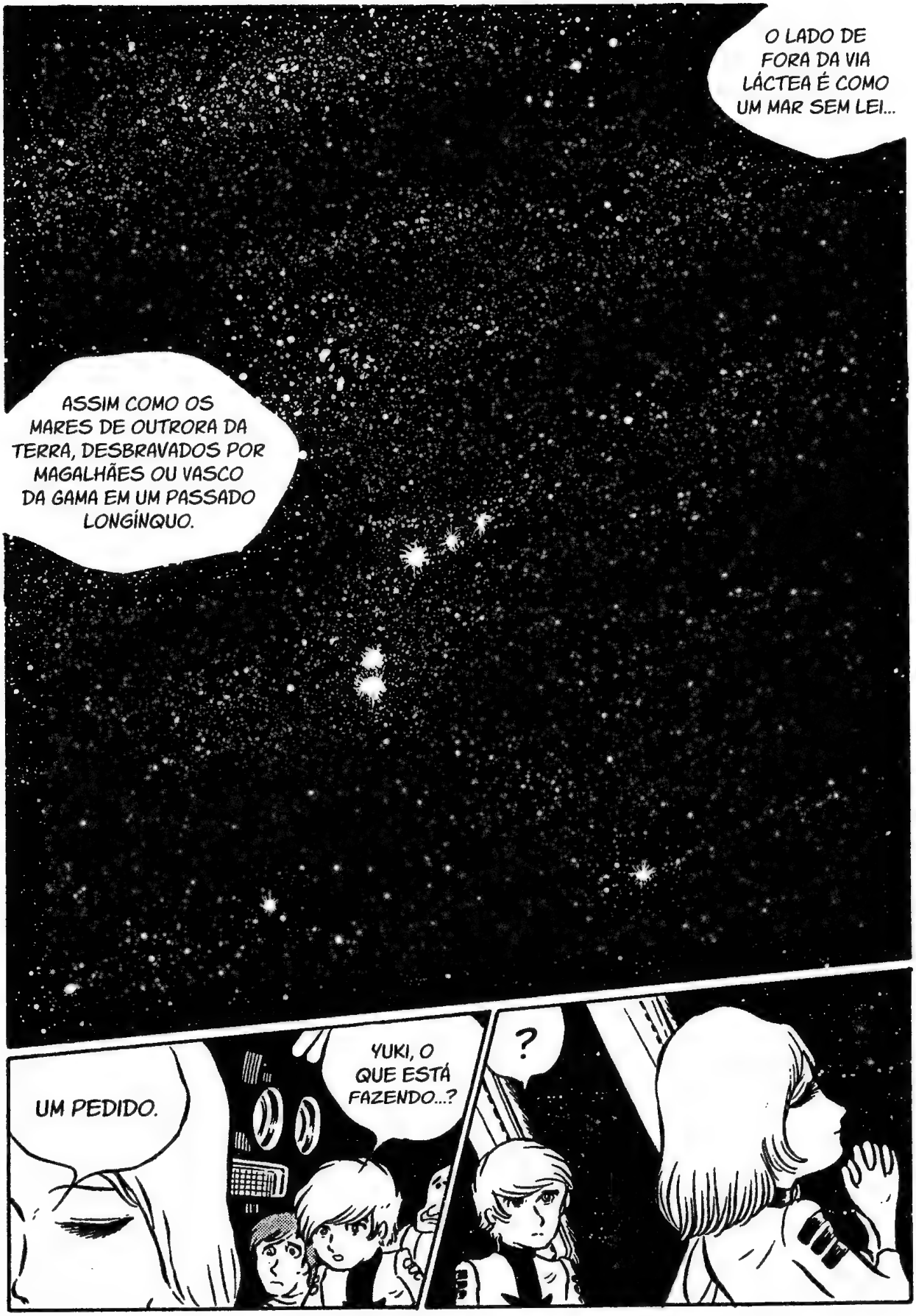
O LADO DE FORA DA VIA LÁCTEA É COMO UM MAR SEM LEI...
ASSIM COMO OS MARES DE OUTRORA DA TERRA, DESBRAVADOS POR MAGALHÃES OU VASCO DA GAMA EM UM PASSADO LONGÍNQUO.
UM PEDIDO.
YUKI, O QUE ESTÁ FAZENDO...?
?

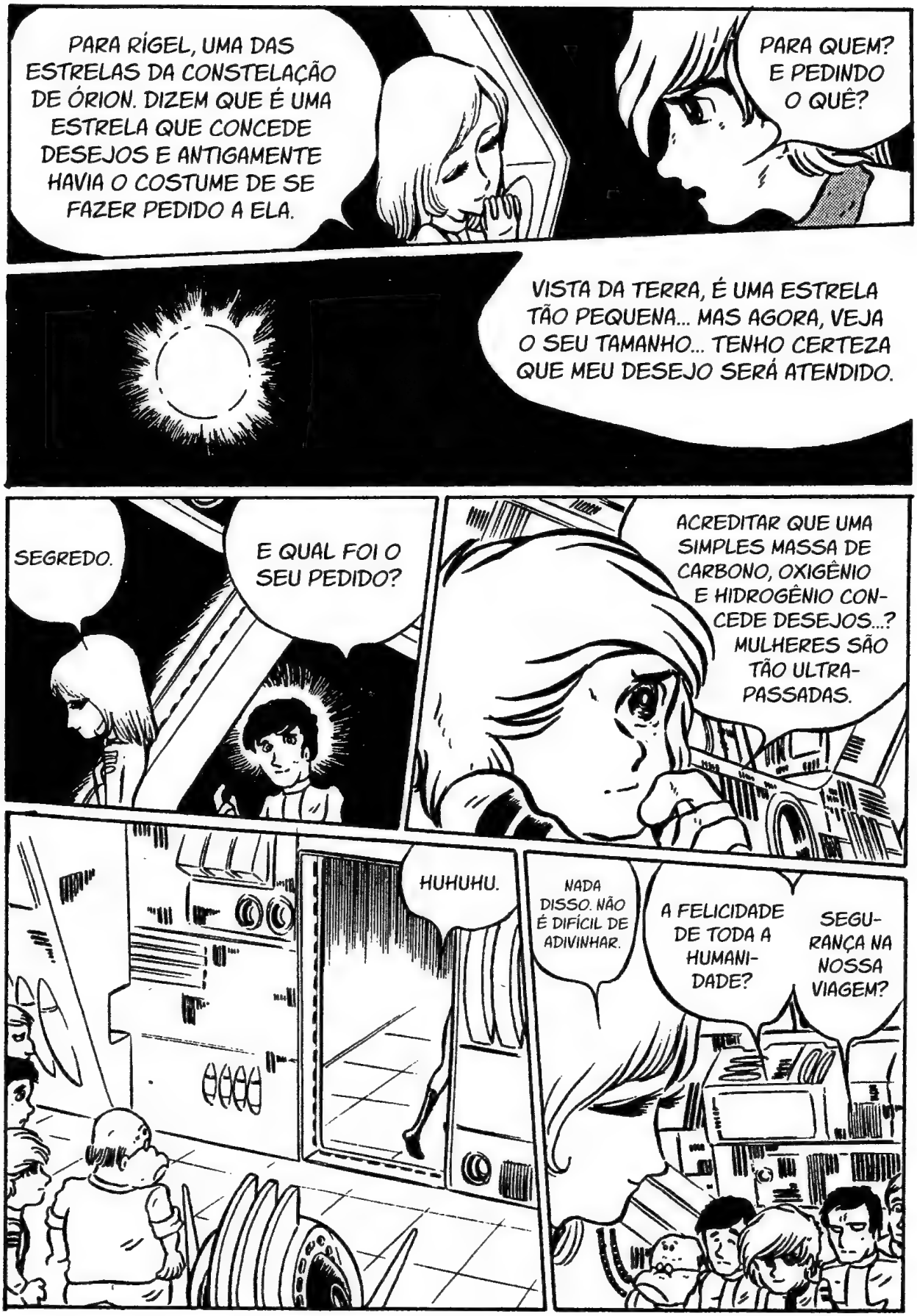
PARA RÍGEL, UMA DAS ESTRELAS DA CONSTELAÇÃO DE ÓRION. DIZEM QUE É UMA ESTRELA QUE CONCEDE DESEJOS E ANTIGAMENTE HAVIA O COSTUME DE SE FAZER PEDIDO A ELA.
PARA QUEM? E PEDINDO O QUÊ?
VISTA DA TERRA, É UMA ESTRELA TÃO PEQUENA... MAS AGORA, VEJA O SEU TAMANHO... TENHO CERTEZA QUE MEU DESEJO SERÁ ATENDIDO.
SEGREDO.
E QUAL FOI O SEU PEDIDO?
ACREDITAR QUE UMA SIMPLES MASSA DE CARBONO, OXIGÊNIO E HIDROGÊNIO CONCEDE DESEJOS...? MULHERES SÃO TÃO ULTRAPASSADAS.
HUHUHU.
NADA DISSO. NÃO É DIFÍCIL DE ADIVINHAR.
A FELICIDADE DE TODA A HUMANIDADE?
SEGURANÇA NA NOSSA VIAGEM?

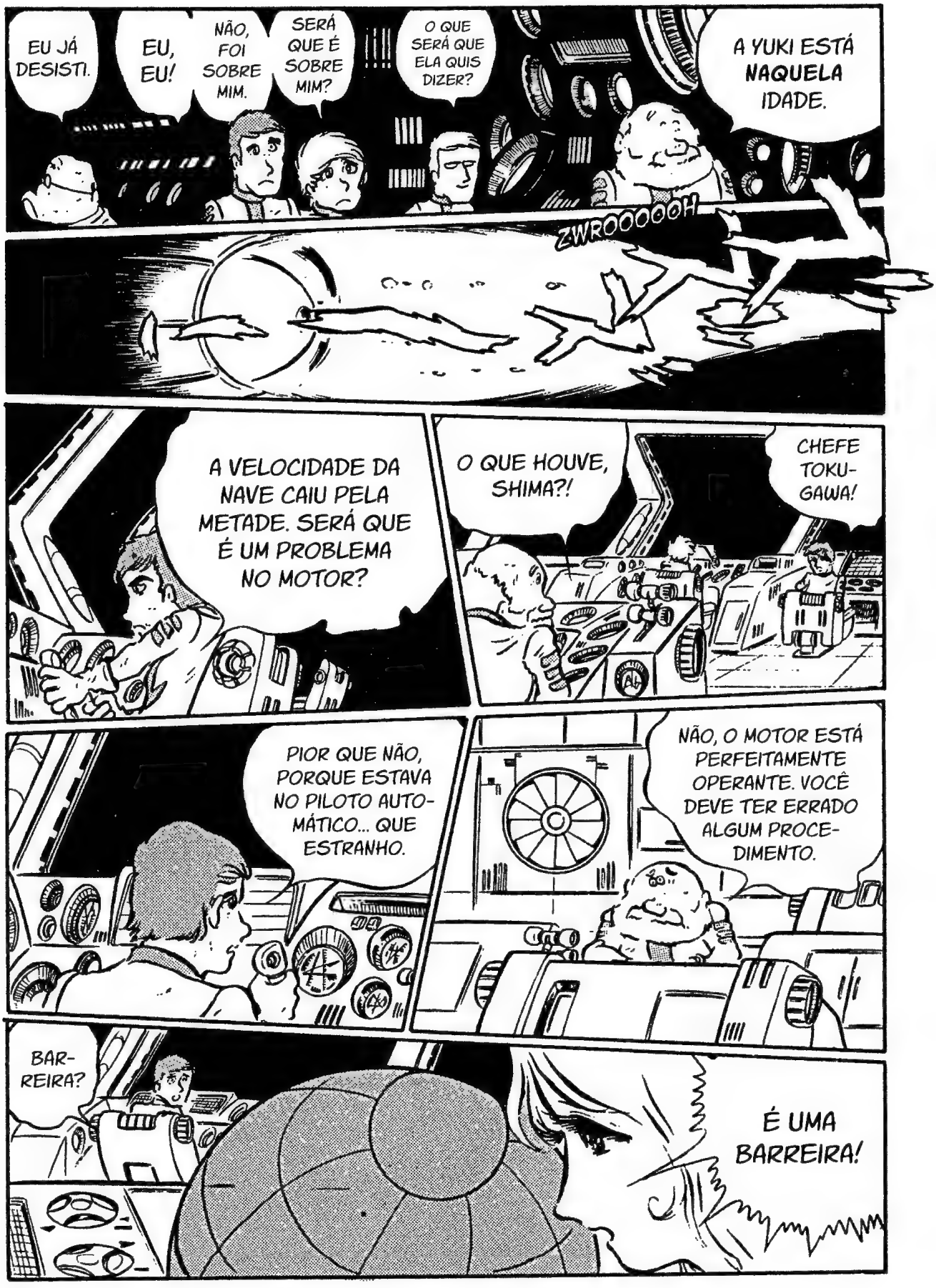
EU JÁ DESISTI.
EU, EU!
NÃO, FOI SOBRE MIM.
SERÁ QUE É SOBRE MIM?
O QUE SERÁ QUE ELA QUIS DIZER?
A YUKI ESTÁ **NAQUELA** IDADE.
ZWROOOOOH
A VELOCIDADE DA NAVE CAIU PELA METADE. SERÁ QUE É UM PROBLEMA NO MOTOR?
O QUE HOUVE, SHIMA?!
CHEFE TOKUGAWA!
PIOR QUE NÃO, PORQUE ESTAVA NO PILOTO AUTOMÁTICO... QUE ESTRANHO.
NÃO, O MOTOR ESTÁ PERFEITAMENTE OPERANTE. VOCÊ DEVE TER ERRADO ALGUM PROCEDIMENTO.
BARREIRA?
É UMA BARREIRA!

VEJAM! É UMA BARREIRA SUPERMAGNÉTICA NA CONSTELAÇÃO DE ÓRION!
NOSSA, UMA BARREIRA? NÃO IMAGINAVA QUE OS GAMILANOS USASSEM ESSAS COISAS QUE APARECIAM EM MANGÁS ANTIGOS...
A NAVE DIMINUIU DE VELOCIDADE PORQUE FREOU AO DETECTÁ-LA.
NÃO SEI... NORMALMENTE, ELE ESTÁ SEMPRE ALI...
ONDE ESTÁ O ALMI-RANTE?
ALMI-RANTE...
...

AS MINHAS ANTIGAS FERIDAS DE BATALHAS PASSADAS COMEÇARAM A DOER...!
GRANDE DOUTOR SADO...
ALMIRANTE...!
PODE DEIXAR.
É UM PEDIDO DE HOMEM PARA HOMEM.
MAS NÃO DIGA NADA A NINGUÉM.
EU SEI.
DESSE JEITO, O SENHOR NÃO VAI AGUENTAR POR MUITO MAIS TEMPO, NÃO.
O RADAR ESTÁ DETECTANDO OBJETOS VOADORES NÃO IDENTIFICADOS... CERCA DE CINQUENTA DELES!
...
VELOCIDADE MÁXIMA!
ACIONAR O MOTOR DE RÉ!
SÃO MÍSSEIS, SENHOR.
PERDOEM O ATRASO. OUVI OBJETOS VOADORES NÃO IDENTIFICADOS?

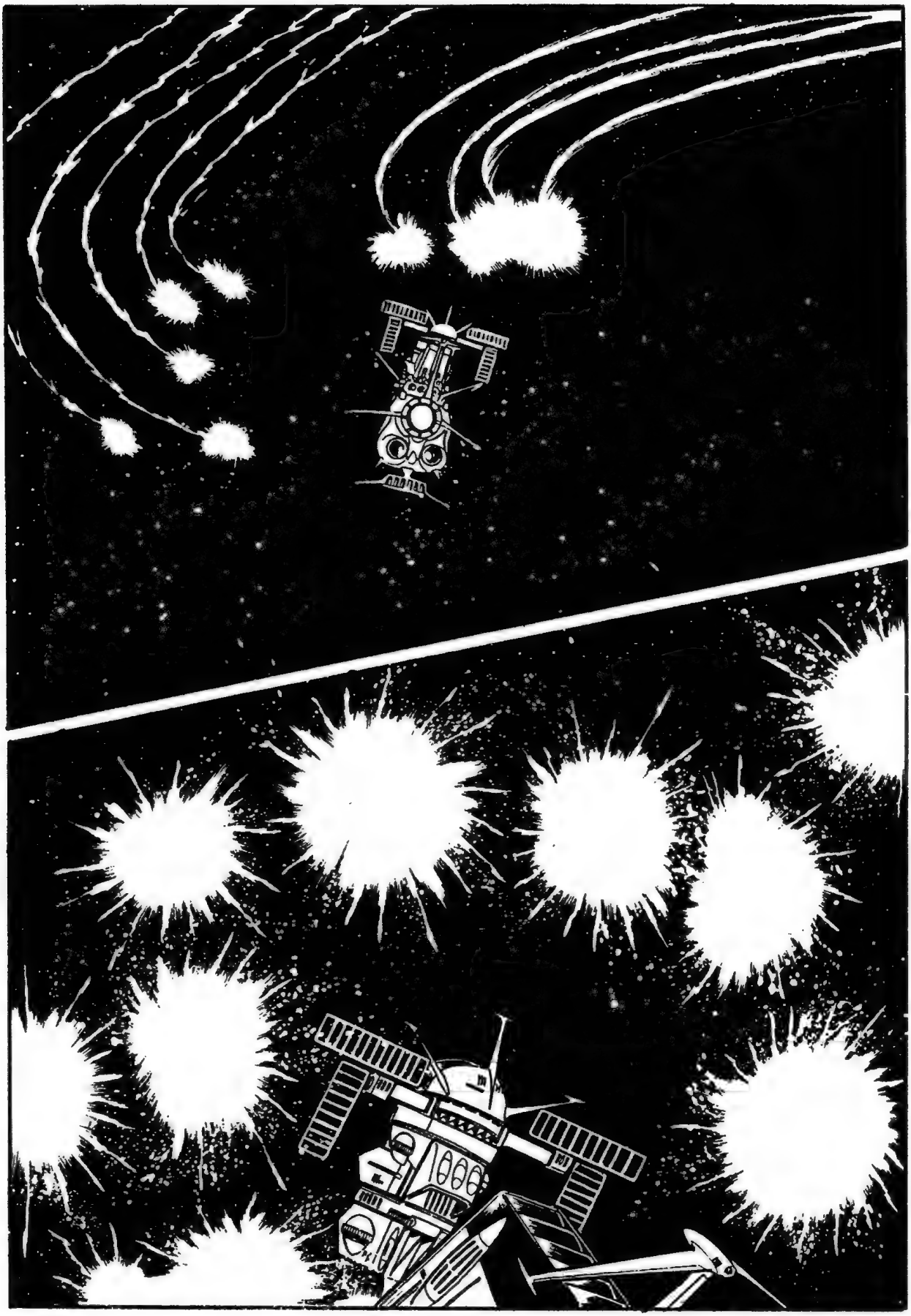

NÃO, FOI A BARREIRA. OS MÍSSEIS SE CHOCARAM CONTRA ELA.
O QUE ACONTECEU? ELES EXPLODIRAM SOZINHOS.
DROGA! O QUE VAMOS FAZER AGORA?! ESTAMOS ENCURRALADOS!
...
OU SEJA, É O QUE TERIA ACONTECIDO CONOSCO SE TIVÉSSEMOS BATIDO NELA!
UH...!
ACALME-SE, KODAI! EM UMA BATALHA ESPACIAL, PERDE AQUELE QUE FICAR DE CABEÇA QUENTE!
QUE ESTRANHO, AS ESTRELAS ATRÁS DE NÓS SUMIRAM.
...
ALMIRANTE!

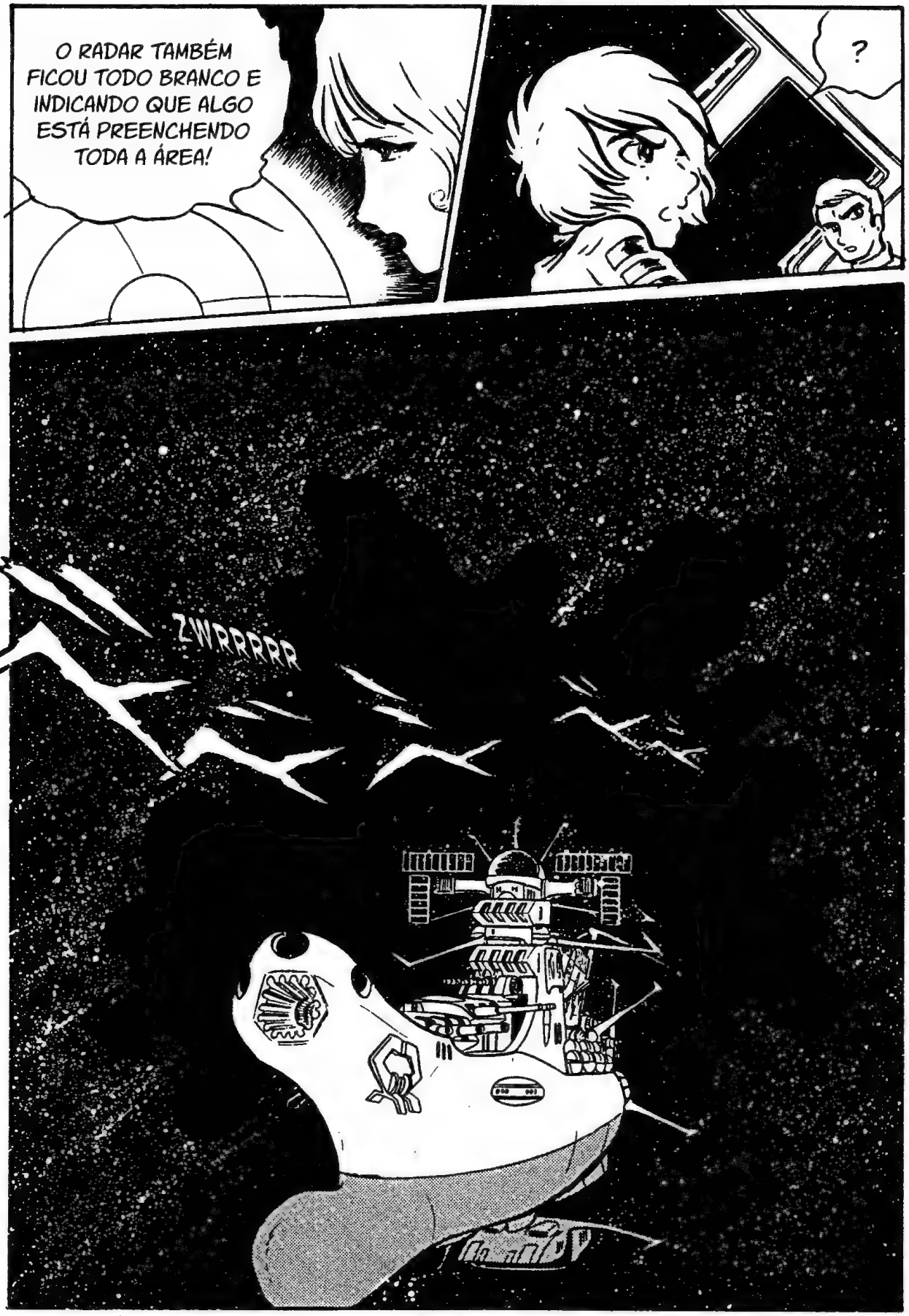
O RADAR TAMBÉM FICOU TODO BRANCO E INDICANDO QUE ALGO ESTÁ PREENCHENDO TODA A ÁREA!
?
ZWRRRRR

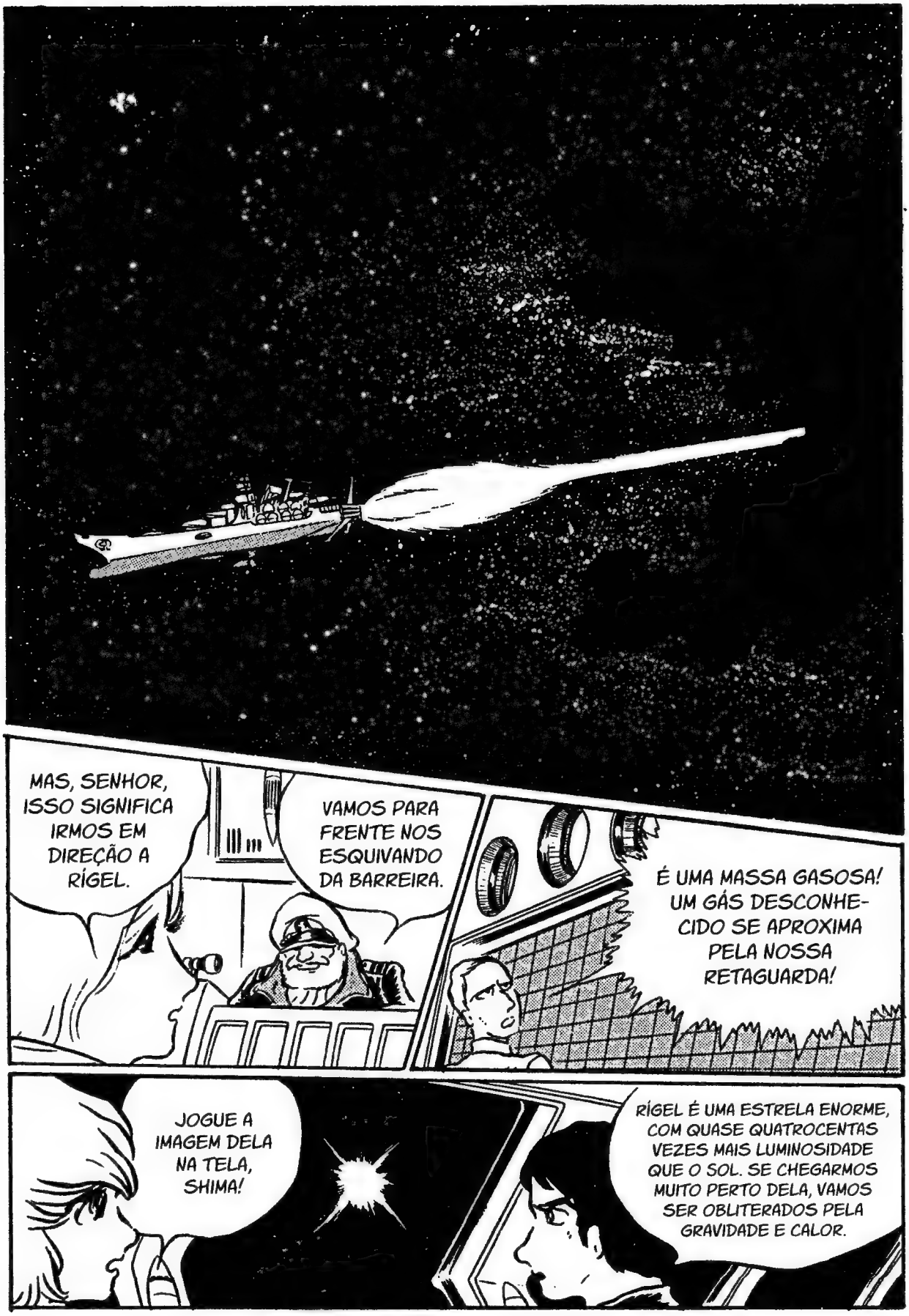
MAS, SENHOR, ISSO SIGNIFICA IRMOS EM DIREÇÃO A RÍGEL.
VAMOS PARA FRENTE NOS ESQUIVANDO DA BARREIRA.
É UMA MASSA GASOSA! UM GÁS DESCONHECIDO SE APROXIMA PELA NOSSA RETAGUARDA!
JOGUE A IMAGEM DELA NA TELA, SHIMA!
RÍGEL É UMA ESTRELA ENORME, COM QUASE QUATROCENTAS VEZES MAIS LUMINOSIDADE QUE O SOL. SE CHEGARMOS MUITO PERTO DELA, VAMOS SER OBLITERADOS PELA GRAVIDADE E CALOR.

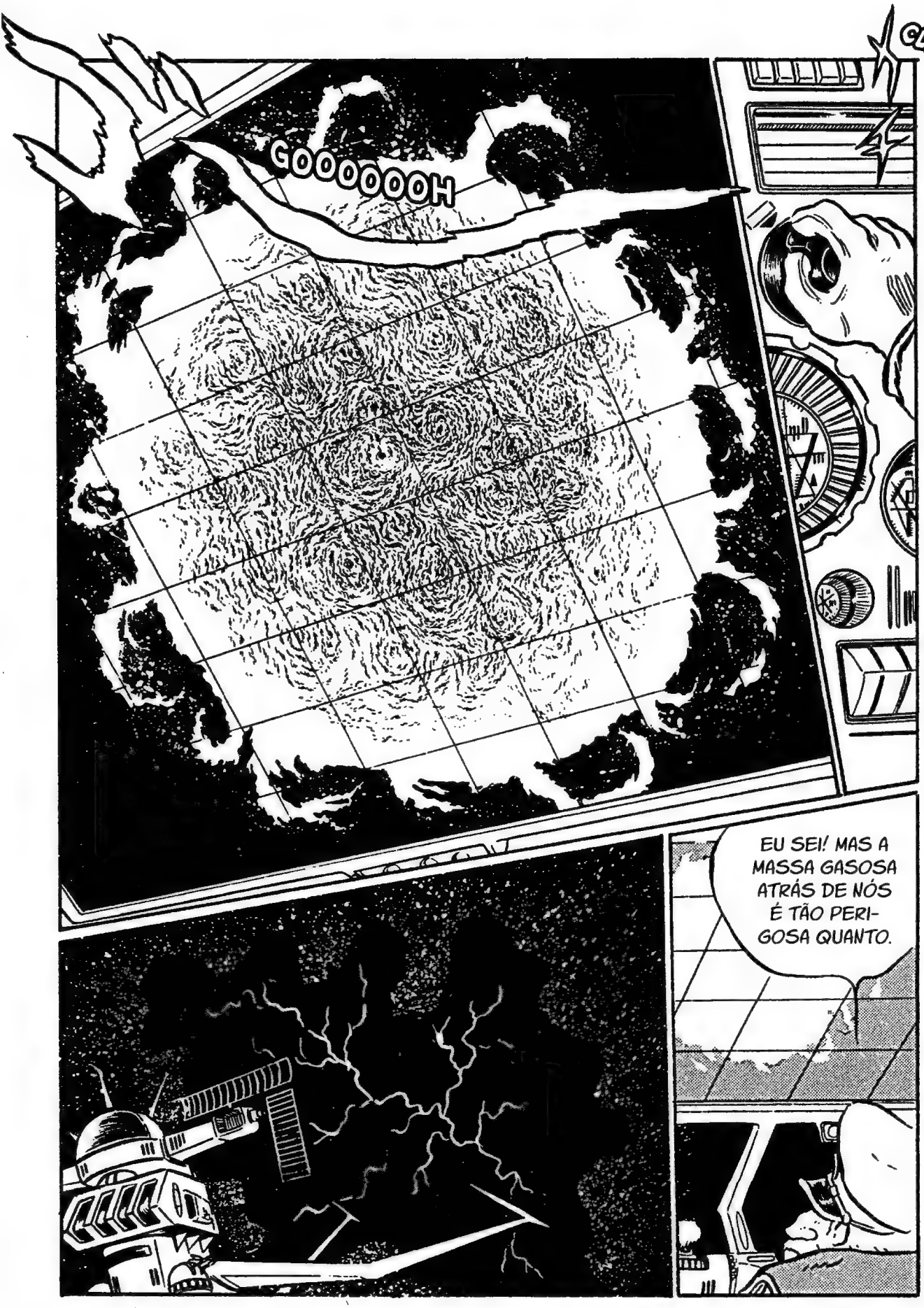
CLIC
GOOOOOOH
EU SEI! MAS A MASSA GASOSA ATRÁS DE NÓS É TÃO PERIGOSA QUANTO.

PARECE ATÉ QUE ESTÁ VIVA!
ESTÁ EMITINDO LUZ!
POIS É UM ORGANISMO VIVO, SEU IDIOTA.
MINHA NOSSA, FÜHRER! PARECE ATÉ QUE ESTÁ VIVA!
FWWWF
EITA...!
NÃO PENSE QUE TODOS OS SERES VIVOS SÃO BÍPEDES OU QUADRÚPEDES!

VRAAM
WUUUM
UAH!
VEJA ISTO.
BLIM
VEJA SÓ.
ELES DEVORAM ENERGIA PARA SOBREVIVER.
SHHHH
VRWAM
IIIRGH!

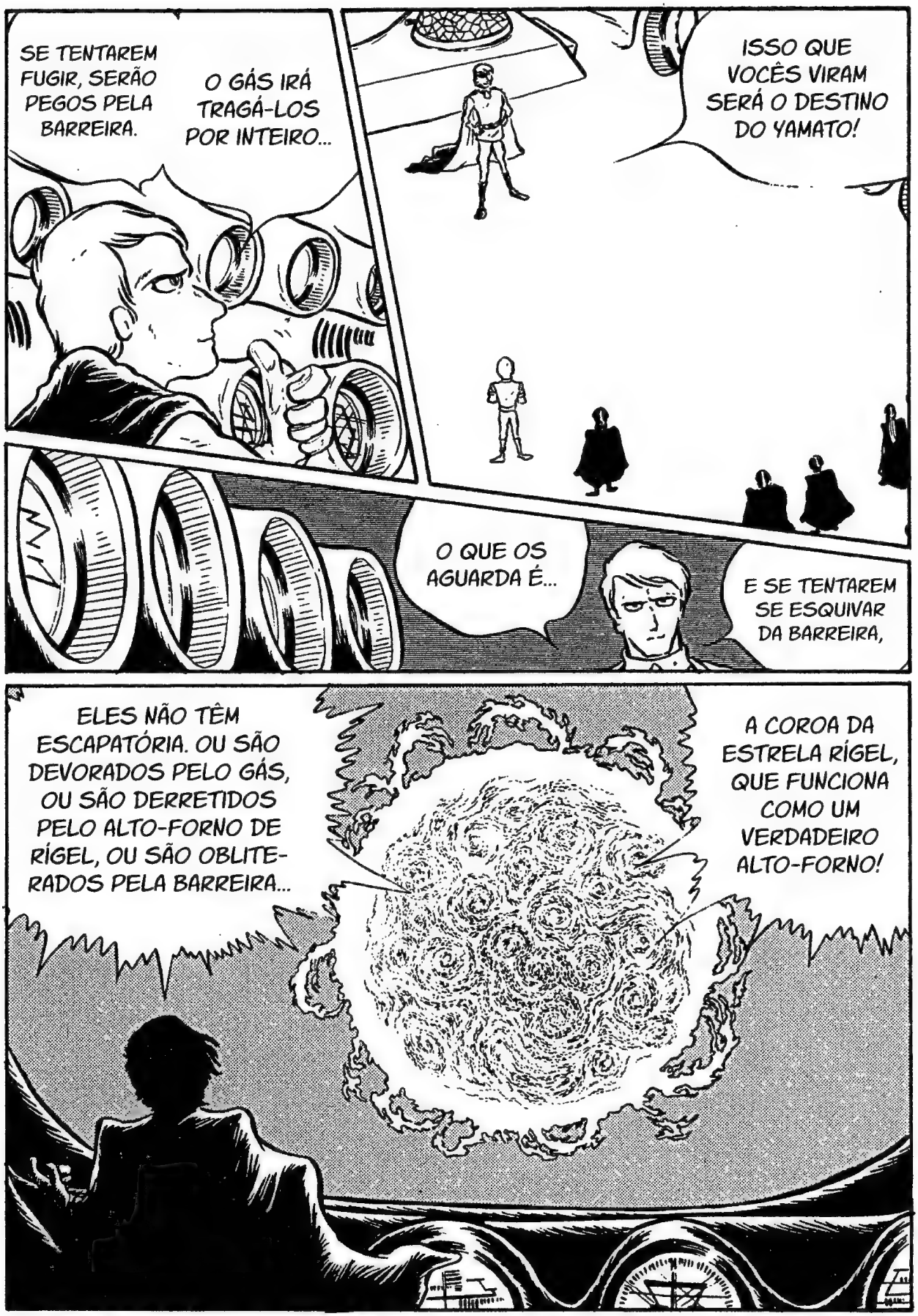
SE TENTAREM FUGIR, SERÃO PEGOS PELA BARREIRA.
O GÁS IRÁ TRAGÁ-LOS POR INTEIRO...
ISSO QUE VOCÊS VIRAM SERÁ O DESTINO DO YAMATO!
O QUE OS AGUARDA É...
E SE TENTAREM SE ESQUIVAR DA BARREIRA,
ELES NÃO TÊM ESCAPATÓRIA. OU SÃO DEVORADOS PELO GÁS, OU SÃO DERRETIDOS PELO ALTO-FORNO DE RÍGEL, OU SÃO OBLITERADOS PELA BARREIRA...
A COROA DA ESTRELA RÍGEL, QUE FUNCIONA COMO UM VERDADEIRO ALTO-FORNO!

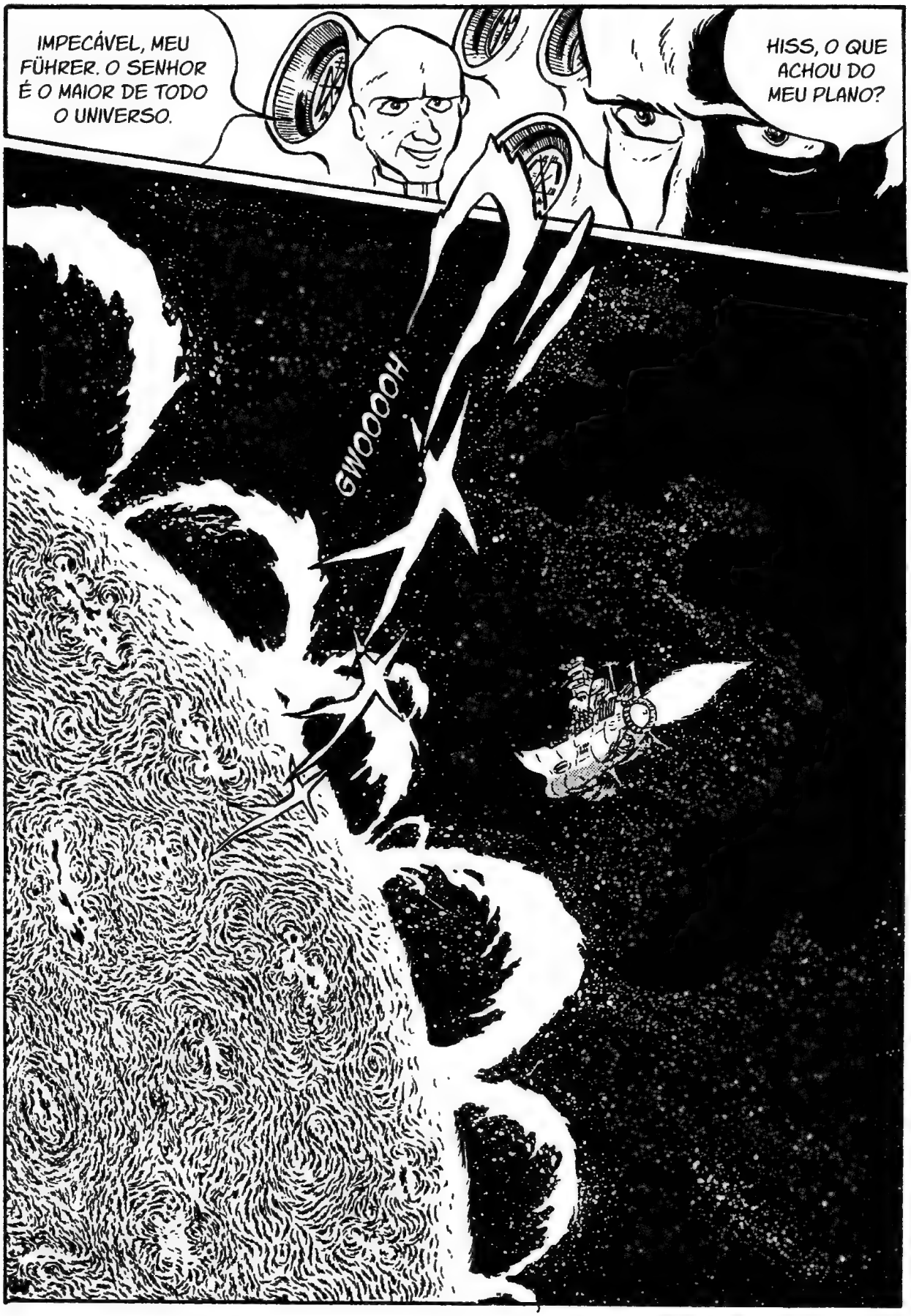
IMPECÁVEL, MEU FÜHRER. O SENHOR É O MAIOR DE TODO O UNIVERSO.
HISS, O QUE ACHOU DO MEU PLANO?
GWOOOOH!

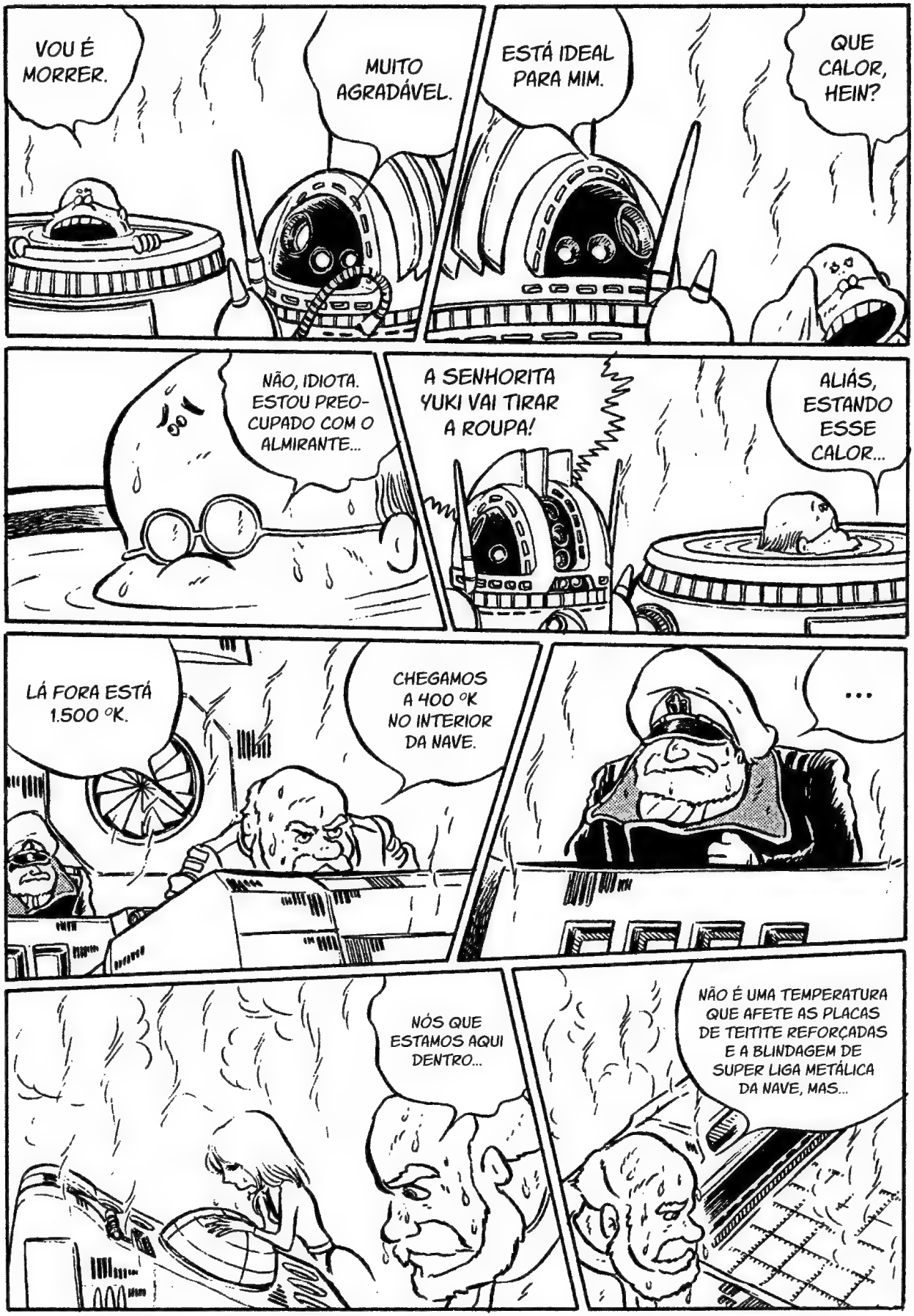
VOU É MORRER.
MUITO AGRADÁVEL.
ESTÁ IDEAL PARA MIM.
QUE CALOR, HEIN?
NÃO, IDIOTA. ESTOU PREOCUPADO COM O ALMIRANTE...
A SENHORITA YUKI VAI TIRAR A ROUPA!
ALIÁS, ESTANDO ESSE CALOR...
LÁ FORA ESTÁ 1.500 °K.
CHEGAMOS A 400 °K NO INTERIOR DA NAVE.
...
NÓS QUE ESTAMOS AQUI DENTRO...
NÃO É UMA TEMPERATURA QUE AFETE AS PLACAS DE TEITITE REFORÇADAS E A BLINDAGEM DE SUPER LIGA METÁLICA DA NAVE, MAS...

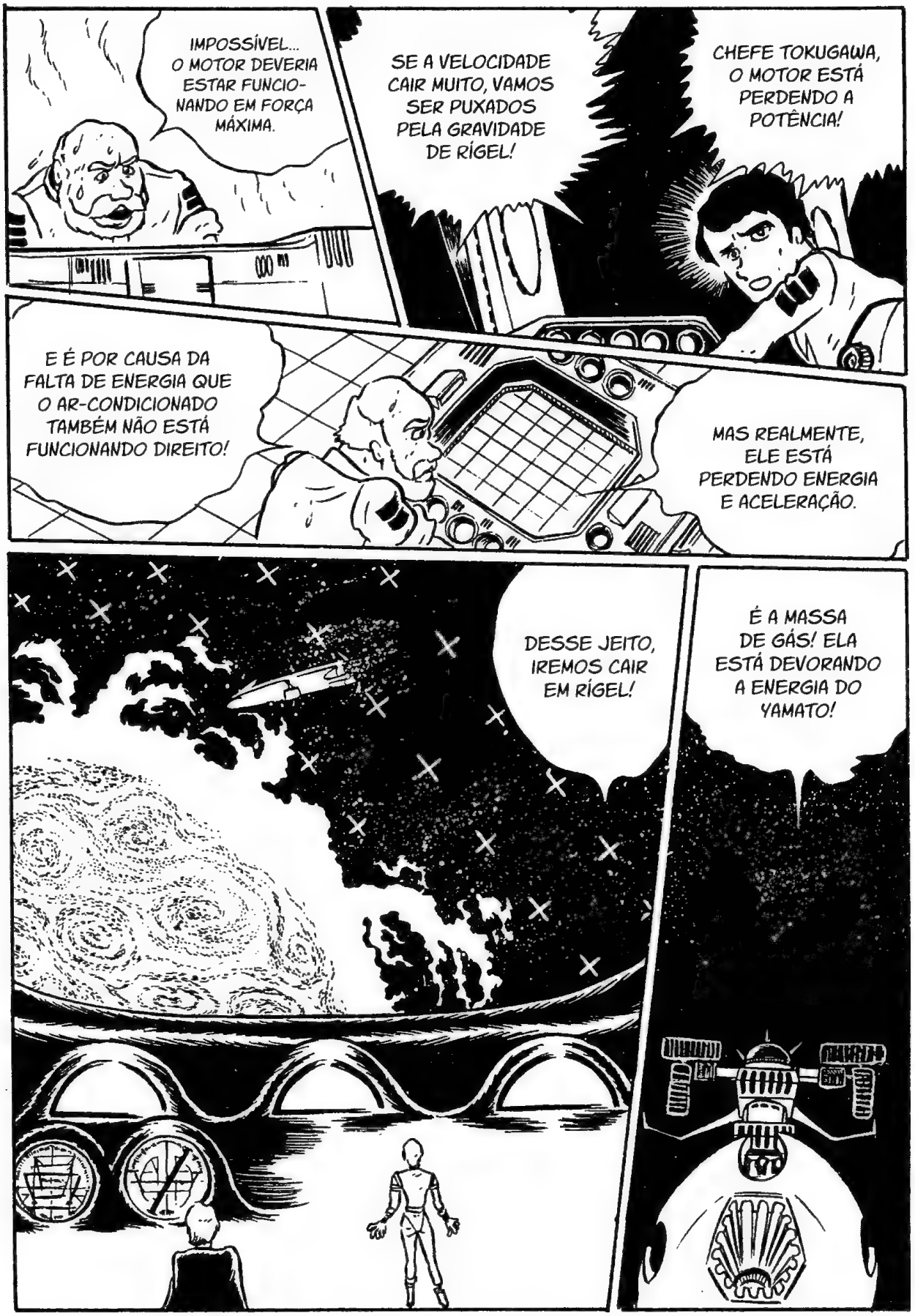
IMPOSSÍVEL... O MOTOR DEVERIA ESTAR FUNCIONANDO EM FORÇA MÁXIMA.
SE A VELOCIDADE CAIR MUITO, VAMOS SER PUXADOS PELA GRAVIDADE DE RÍGEL!
CHEFE TOKUGAWA, O MOTOR ESTÁ PERDENDO A POTÊNCIA!
E É POR CAUSA DA FALTA DE ENERGIA QUE O AR-CONDICIONADO TAMBÉM NÃO ESTÁ FUNCIONANDO DIREITO!
MAS REALMENTE, ELE ESTÁ PERDENDO ENERGIA E ACELERAÇÃO.
DESSE JEITO, IREMOS CAIR EM RÍGEL!
É A MASSA DE GÁS! ELA ESTÁ DEVORANDO A ENERGIA DO YAMATO!

OKITA, SENHOR.
COMO ERA MESMO O NOME DO COMANDANTE DO YAMATO?
OKITA... PARA UM MERO TERRÁQUEO, FOI UM SUJEITO FORMIDÁVEL... QUE ELE DESCANSE EM PAZ.
UMA ENORME PROEMINÊNCIA ADIANTE!

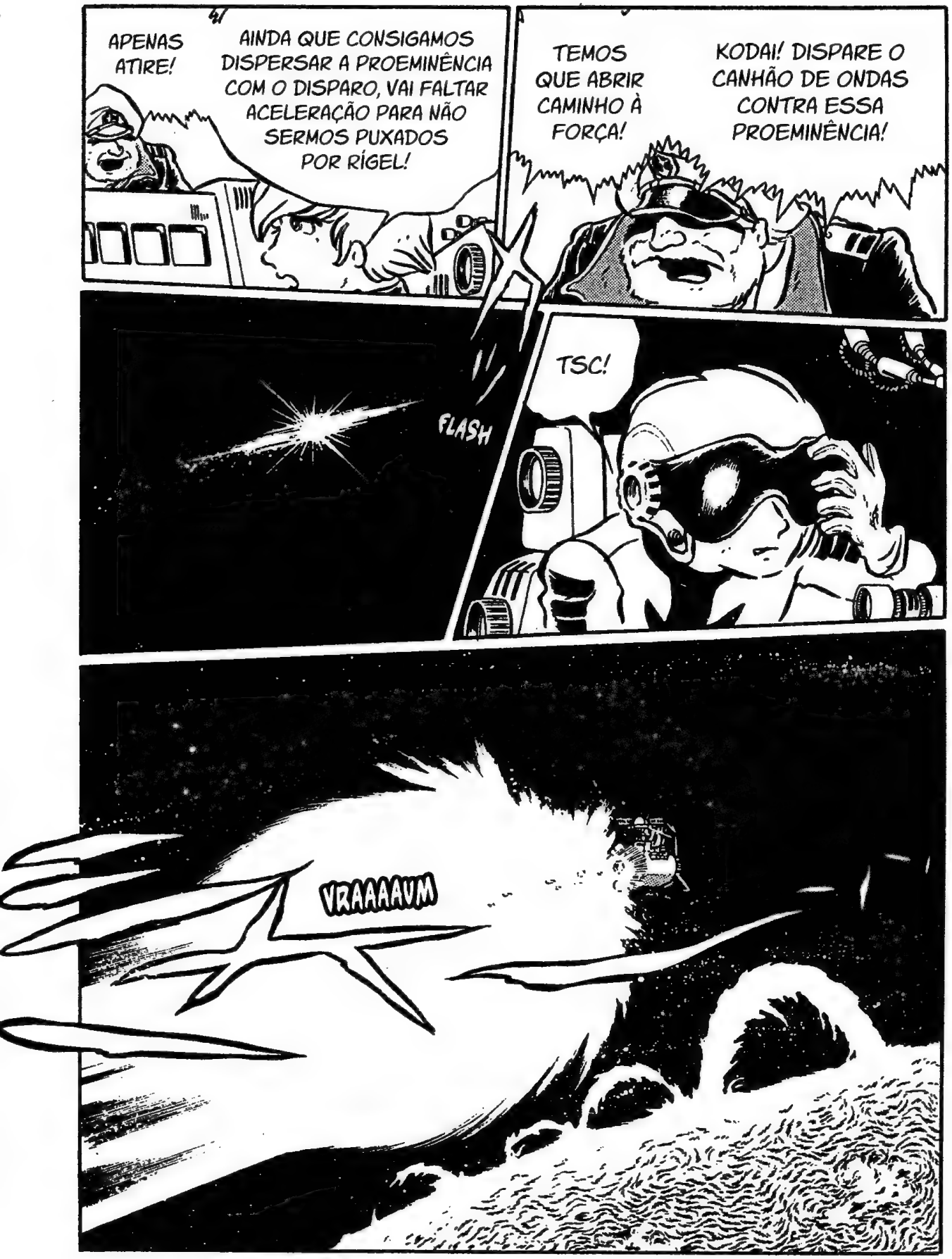
APENAS ATIRE!
AINDA QUE CONSIGAMOS DISPERSAR A PROEMINÊNCIA COM O DISPARO, VAI FALTAR ACELERAÇÃO PARA NÃO SERMOS PUXADOS POR RÍGEL!
TEMOS QUE ABRIR CAMINHO À FORÇA!
KODAI! DISPARE O CANHÃO DE ONDAS CONTRA ESSA PROEMINÊNCIA!
FLASH
TSC!
VRAAAAUM

VWOP
CONSE-
GUIMOS!
MOTOR DE
ONDAS, ACELE-
RAÇÃO MÁXIMA!
DESATIVAR
TODAS AS
VÁLVULAS DE
SEGURANÇA!
VWOM
VWOM
VWOM
FOQUEM
SOMENTE EM
MANTER O MOTOR
EM POTÊNCIA
MÁXIMA!
NÃO TEM PROBLEMA SE
O MOTOR QUEIMAR DEPOIS!
NEM SE ACABAR TODAS
AS ENERGIAS DA NAVE!

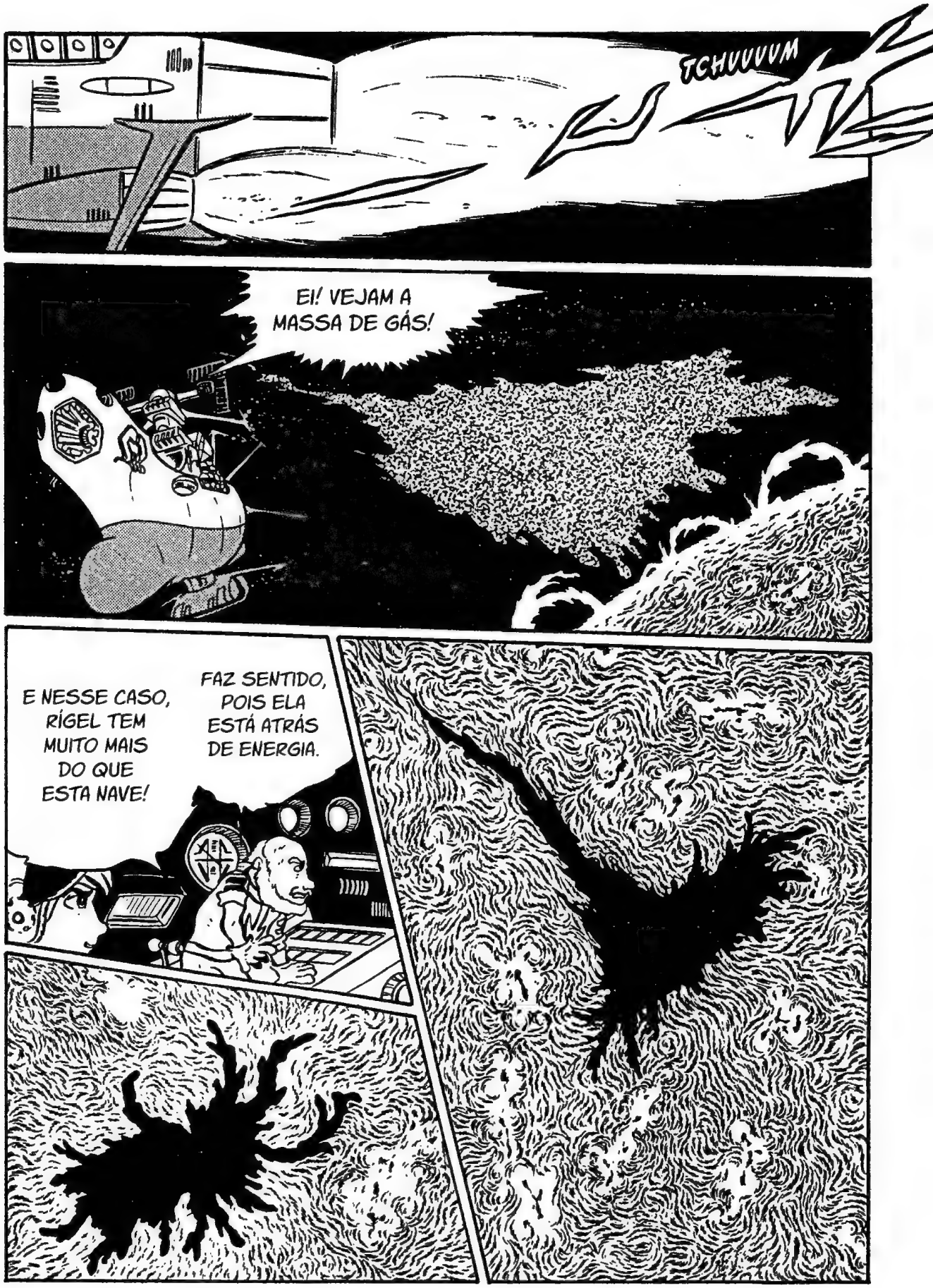
TCHUUUUM
EI! VEJAM A MASSA DE GÁS!
E NESSE CASO, RÍGEL TEM MUITO MAIS DO QUE ESTA NAVE!
FAZ SENTIDO, POIS ELA ESTÁ ATRÁS DE ENERGIA.

A ESTA ALTURA, É RÍGEL QUE ESTÁ DEVORANDO A MASSA GASOSA.
É PORQUE ESTÁ TENTANDO COMER UMA "RAÇÃO" MUITO MAIOR DO QUE PODE DIGERIR.
PARECE ESTAR SE DEBATENDO.
GWOOOOOH
DUT
DUT
DUT
DUT
DUT
MUITO BEM, VAMOS REALIZAR O WARP!

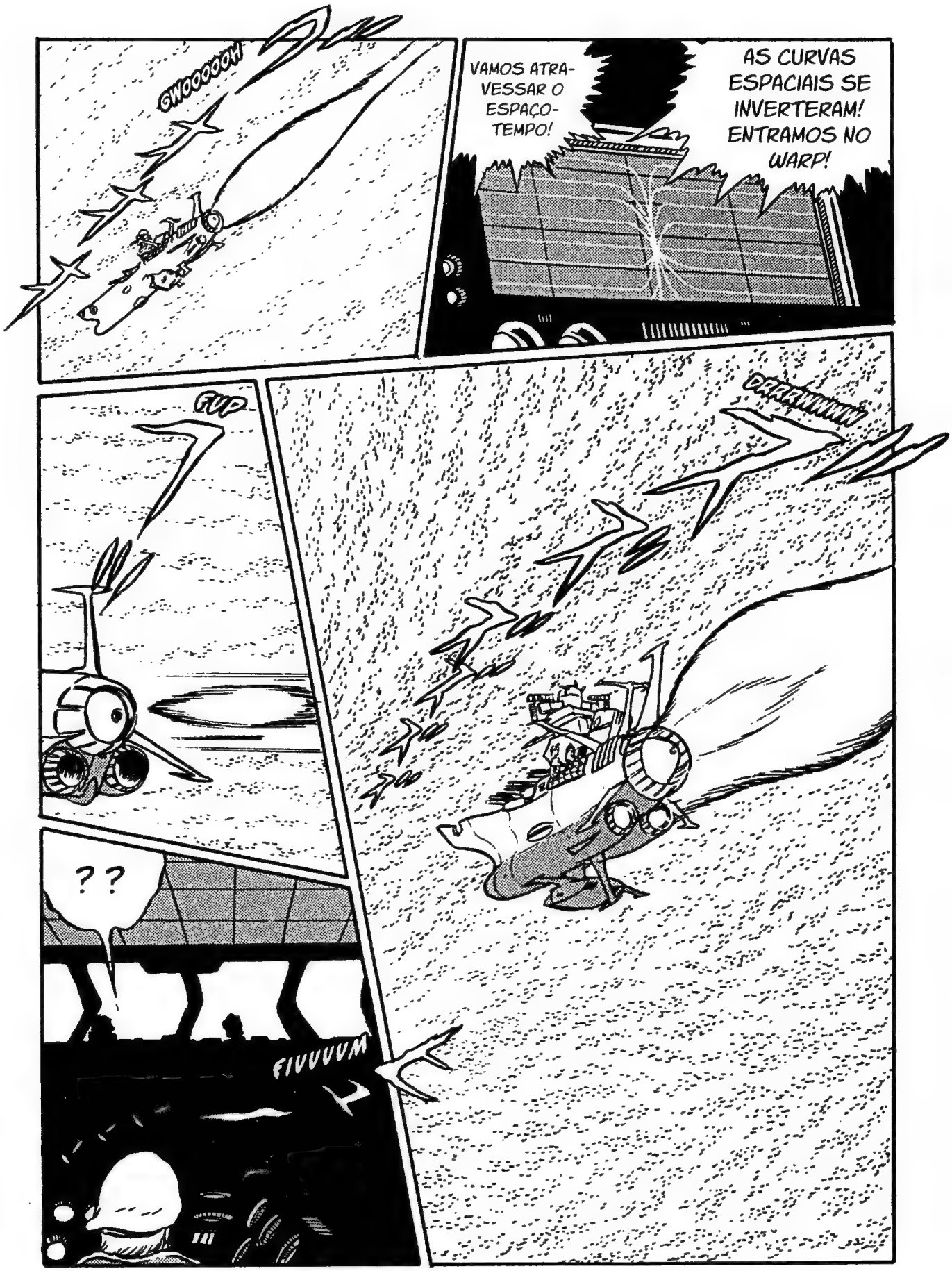
GWOOOOOH
VAMOS ATRAVESSAR O ESPAÇO-TEMPO!
AS CURVAS ESPACIAIS SE INVERTERAM! ENTRAMOS NO WARP!
GUP
DRRRRRRRRR
??
FIVUUUM

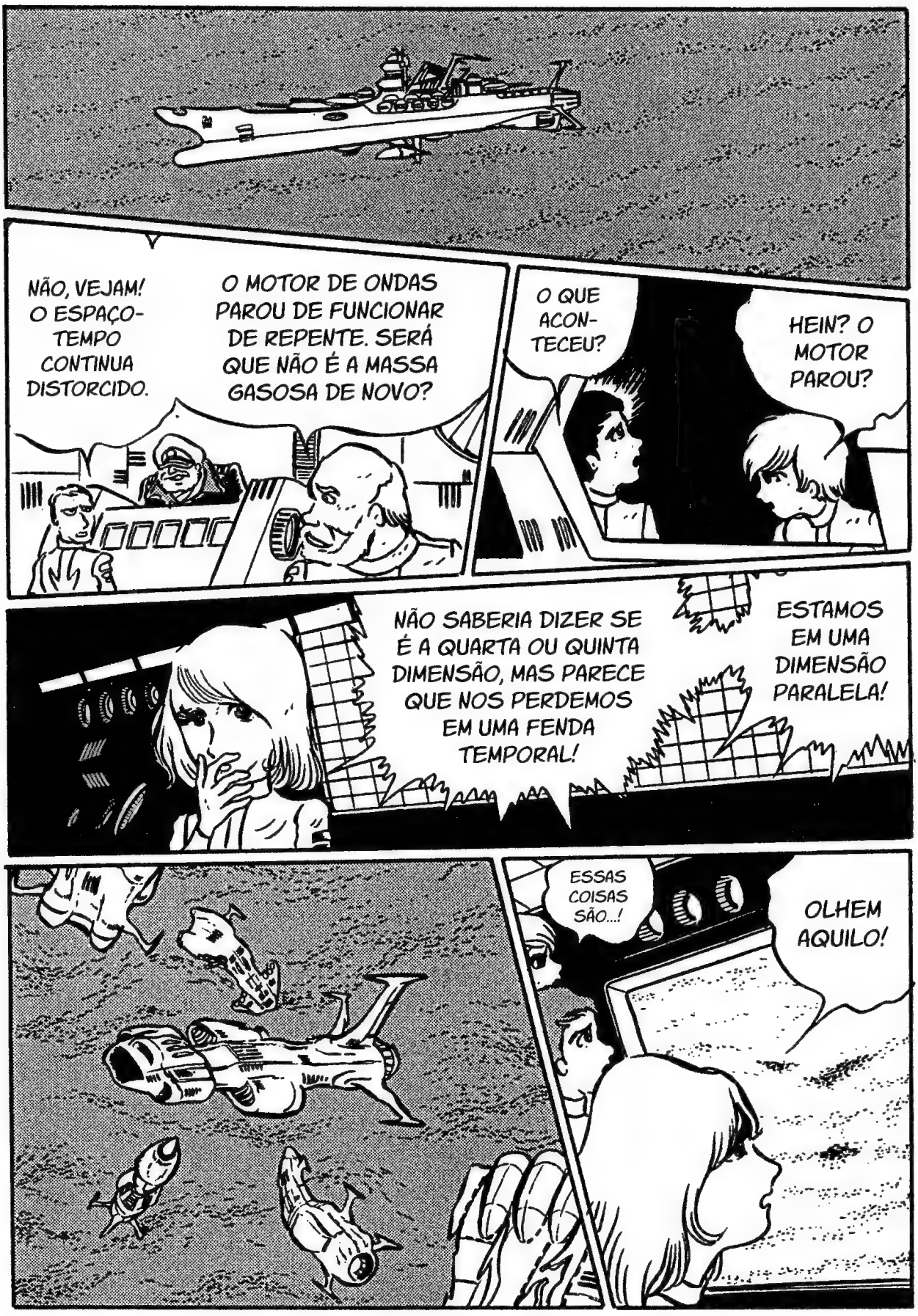
NÃO, VEJAM! O ESPAÇO-TEMPO CONTINUA DISTORCIDO.
O MOTOR DE ONDAS PAROU DE FUNCIONAR DE REPENTE. SERÁ QUE NÃO É A MASSA GASOSA DE NOVO?
O QUE ACON-TECEU?
HEIN? O MOTOR PAROU?
NÃO SABERIA DIZER SE É A QUARTA OU QUINTA DIMENSÃO, MAS PARECE QUE NOS PERDEMOS EM UMA FENDA TEMPORAL!
ESTAMOS EM UMA DIMENSÃO PARALELA!
ESSAS COISAS SÃO...!
OLHEM AQUILO!

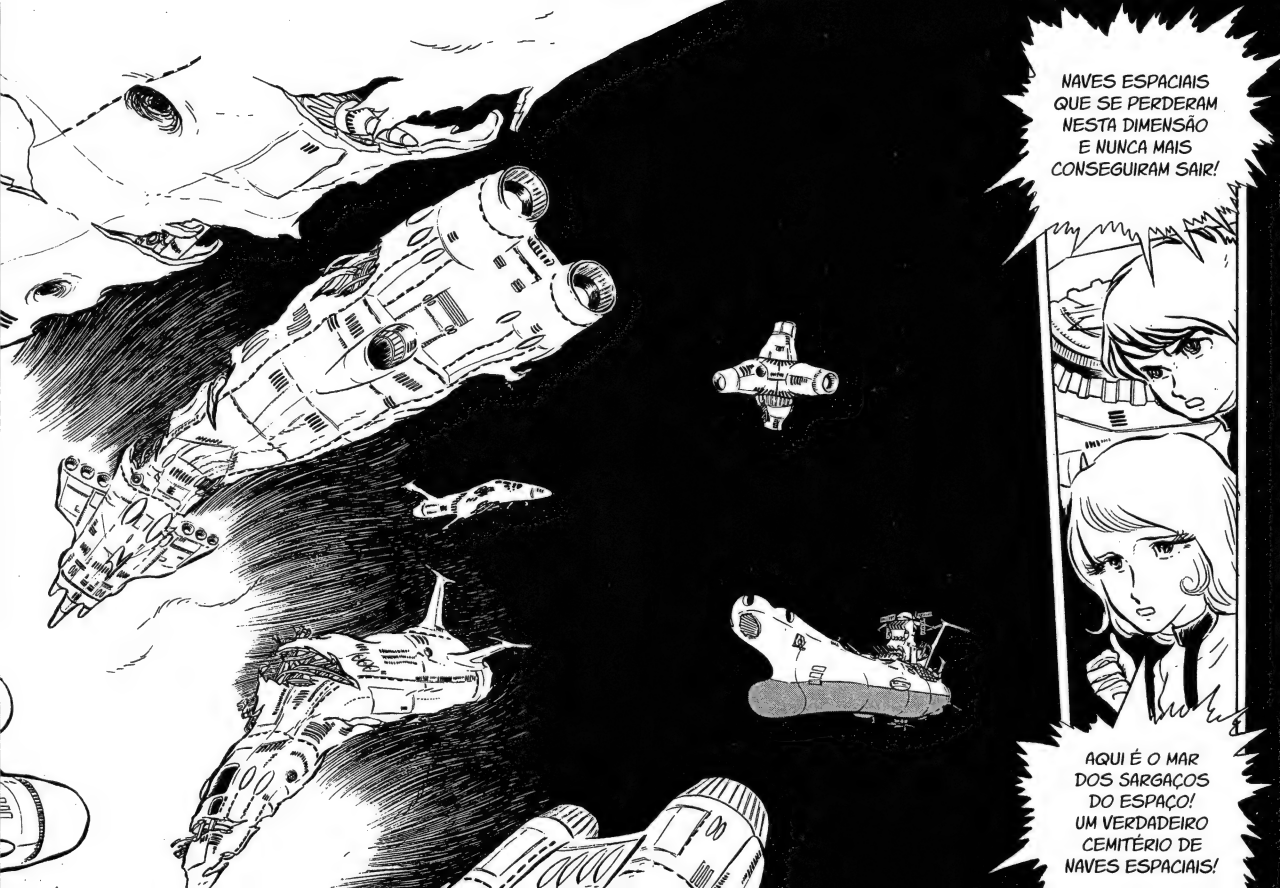
NAVES ESPACIAIS QUE SE PERDERAM NESTA DIMENSÃO E NUNCA MAIS CONSEGUIRAM SAIR!
AQUI É O MAR DOS SARGAÇOS DO ESPAÇO! UM VERDADEIRO CEMITÉRIO DE NAVES ESPACIAIS!

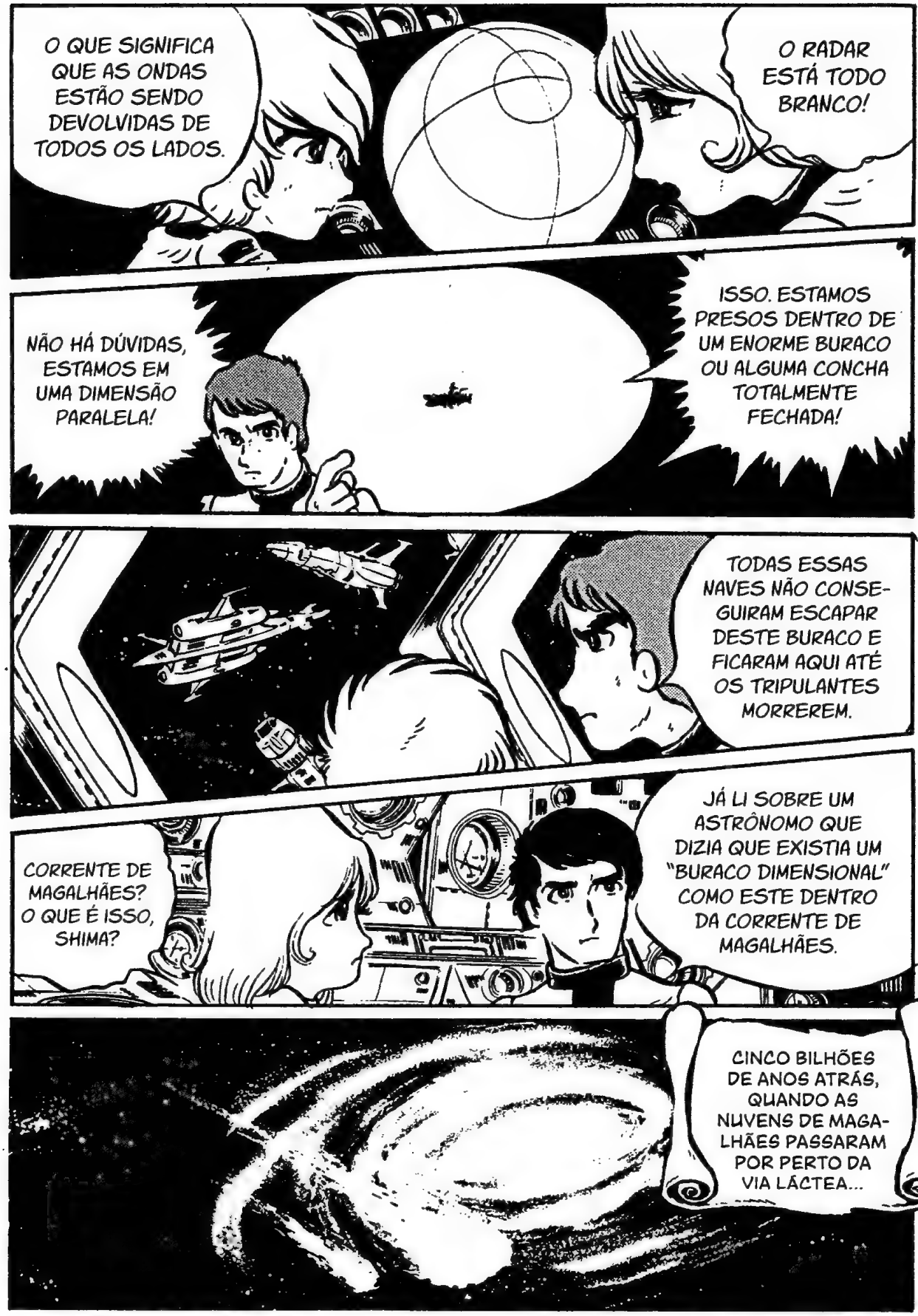
O QUE SIGNIFICA QUE AS ONDAS ESTÃO SENDO DEVOLVIDAS DE TODOS OS LADOS.
O RADAR ESTÁ TODO BRANCO!
NÃO HÁ DÚVIDAS, ESTAMOS EM UMA DIMENSÃO PARALELA!
ISSO. ESTAMOS PRESOS DENTRO DE UM ENORME BURACO OU ALGUMA CONCHA TOTALMENTE FECHADA!
TODAS ESSAS NAVES NÃO CONSEGUIRAM ESCAPAR DESTE BURACO E FICARAM AQUI ATÉ OS TRIPULANTES MORREREM.
CORRENTE DE MAGALHÃES? O QUE É ISSO, SHIMA?
JÁ LI SOBRE UM ASTRÔNOMO QUE DIZIA QUE EXISTIA UM "BURACO DIMENSIONAL" COMO ESTE DENTRO DA CORRENTE DE MAGALHÃES.
CINCO BILHÕES DE ANOS ATRÁS, QUANDO AS NUVENS DE MAGALHÃES PASSARAM POR PERTO DA VIA LÁCTEA...

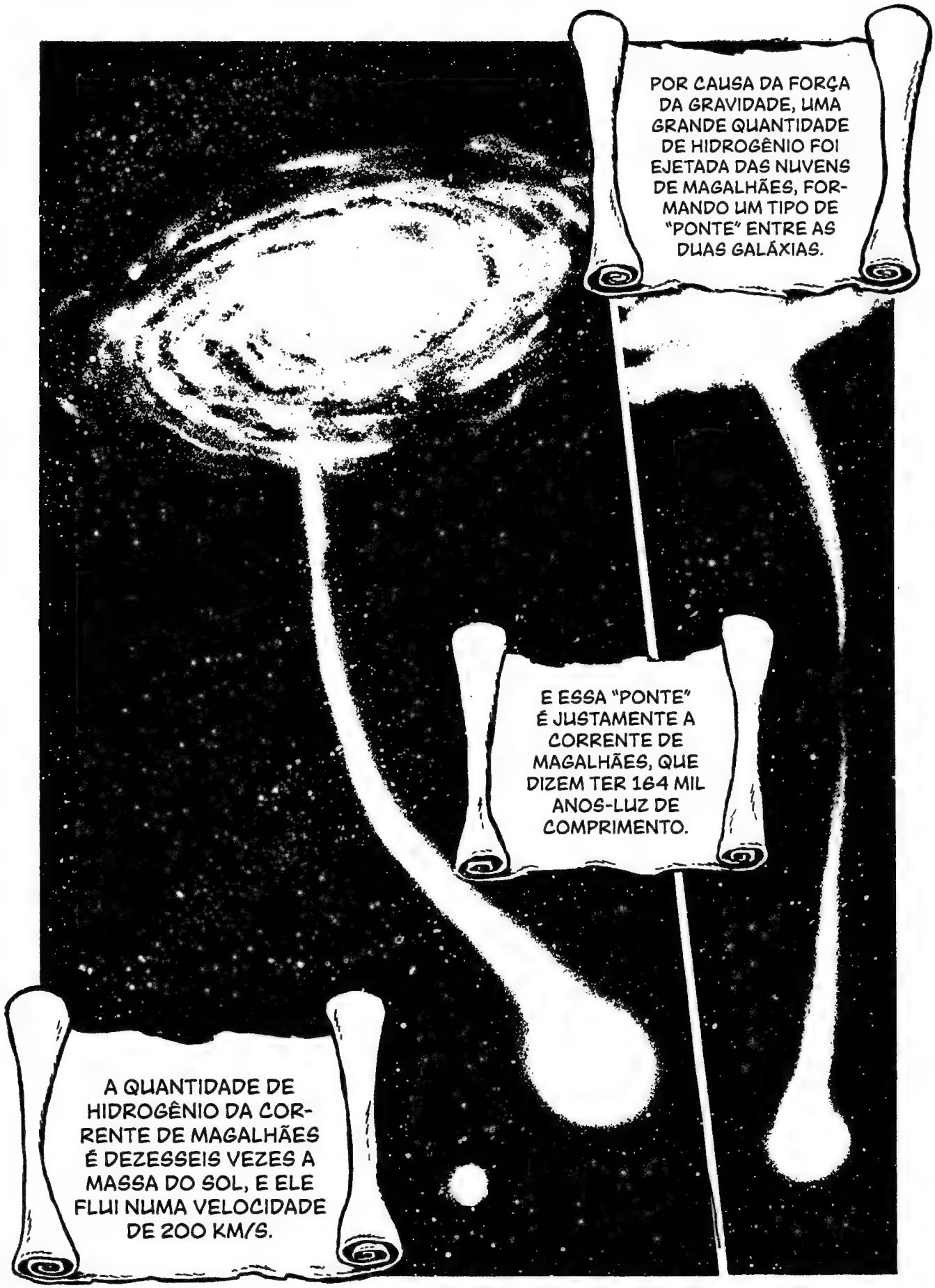
POR CAUSA DA FORÇA DA GRAVIDADE, UMA GRANDE QUANTIDADE DE HIDROGÊNIO FOI EJETADA DAS NUVENS DE MAGALHÃES, FORMANDO UM TIPO DE "PONTE" ENTRE AS DUAS GALÁXIAS.
E ESSA "PONTE" É JUSTAMENTE A CORRENTE DE MAGALHÃES, QUE DIZEM TER 164 MIL ANOS-LUZ DE COMPRIMENTO.
A QUANTIDADE DE HIDROGÊNIO DA CORRENTE DE MAGALHÃES É DEZESSEIS VEZES A MASSA DO SOL, E ELE FLUI NUMA VELOCIDADE DE 200 KM/S.

OS VÁCUOS NÃO SÃO DETECTADOS POR RADARES E, UMA VEZ DENTRO DELES, NÃO É MAIS POSSÍVEL SAIR, SEJAM NAVES OU SONDAS.
E, DENTRO DESSE JATO DE HIDROGÊNIO, PARECE QUE EXISTEM ESTRANHOS VÁCUOS.
MUITOS PESQUISADORES JÁ PREVIAM A EXISTÊNCIA DELES E CHAMAVAM DE "SARGAÇO ESPACIAL".
INTERESSANTE, HEIN?
ISSO É O QUE SEI SOBRE OS BURACOS DIMENSIONAIS DA CORRENTE DE MAGALHÃES.
VWOM
VWOM
VWOM

QUER DIZER QUE YAMATO FOI TRAGADO PELA FENDA DIMENSIONAL DA CORRENTE DE MAGALHÃES?
PRECISAMENTE, SENHOR! E AS CAVIDADES DIMENSIONAIS SERVEM COMO CAMPO DE TREINAMENTO DAS FORÇAS DO GENERAL DOMEL!
A CORRENTE FICA NO PONTO INTERMEDIÁRIO ENTRE A VIA LÁCTEA E O NOSSO PLANETA GAMILAS. SE NÃO ME FALHE A MEMÓRIA, É ONDE FICA A FORTALEZA DE BALUN DO GENERAL DOMEL, NÃO?
CAMPO DE TREINAMENTO, É? OU SEJA, DESTA VEZ, ELES PODERÃO "TREINAR" COM YAMATO!
HUHUHU. NÃO É UMA MÁ IDEIA.
O GENERAL DOMEL DO PLANETA BALUN JÁ DECOLOU LIDERANDO AS SUAS FROTAS RUMO À CAVIDADE DIMENSIONAL!

DRRWWWW
NAVEGADOR, É NESTA CAVIDADE QUE YAMATO ESTÁ?
SIM, SENHOR! YAMATO SE ENCONTRA A VINTE MIL MILHAS GAMILANAS DAQUI!
GENERAL DOMEL, RECEBEMOS UMA MENSAGEM DO FÜHRER DESSLER.
LOGO ENTRAREMOS EM BATALHA CONTRA YAMATO! OUVIREI DEPOIS!
COM TODO O RESPEITO, FUI ORDENADO PELO QG A TRANSMITIR IMEDIATAMENTE AO SENHOR.
DOMEL, MEU CORAJOSO E FIEL GUERREIRO! SAIBA QUE A MORTE LHE AGUARDA SE FOR DERROTADO. O IMPÉRIO DE GAMILAS TEM GRANDE EXPECTATIVA EM VOCÊ. NÃO VOLTE COM VIDA SE NÃO CONQUISTAR A VITÓRIA!

YAMATO É O ENCOURAÇADO CONSTRUÍDO COM TUDO QUE OS TERRÁQUEOS DISPUNHAM. NÃO PODEMOS PARTIR DO PRESSUPOSTO QUE A NOSSA VITÓRIA ESTÁ GARANTIDA.
"NÃO VOLTE COM VIDA SE NÃO CONQUISTAR A VITÓRIA"...? TSC.
ÓTIMO. ORDENO TODA A FROTA! ENTREM EM FORMAÇÃO DE ATAQUE E EXTERMINEM YAMATO!
YAMATO AVISTADO À FRENTE!
GWOOOOH
...
O QUÊ?!
RELATÓRIO DA BASE DE VIGILÂNCIA TRASEIRA! HÁ FROTAS GAMILANAS SE APROXIMANDO!

TRAAAAT
BRAAAM
GWOM
DRUUM

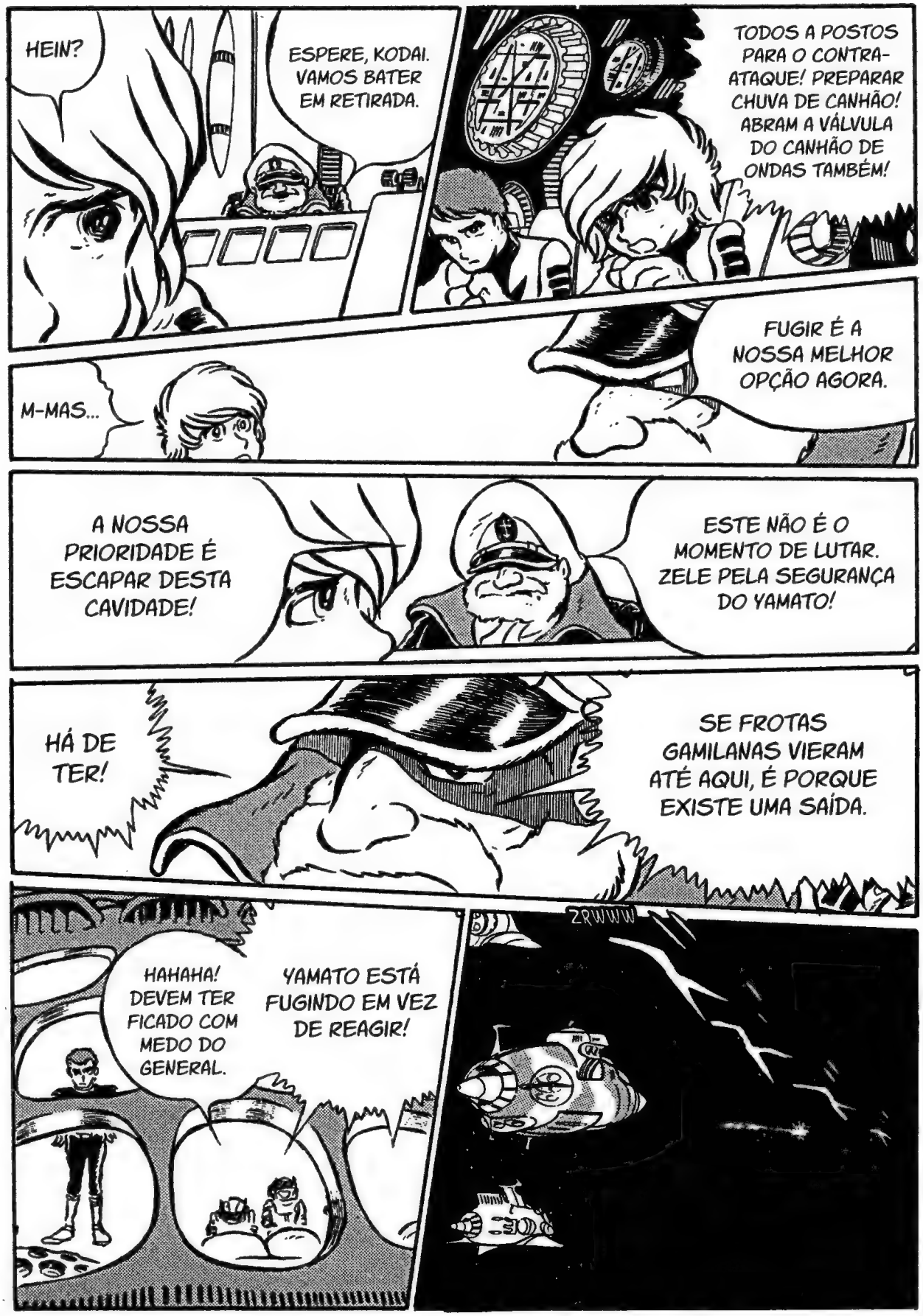
HEIN?
ESPERE, KODAI. VAMOS BATER EM RETIRADA.
TODOS A POSTOS PARA O CONTRA-ATAQUE! PREPARAR CHUVA DE CANHÃO! ABRAM A VÁLVULA DO CANHÃO DE ONDAS TAMBÉM!
M-MAS...
FUGIR É A NOSSA MELHOR OPÇÃO AGORA.
A NOSSA PRIORIDADE É ESCAPAR DESTA CAVIDADE!
ESTE NÃO É O MOMENTO DE LUTAR. ZELE PELA SEGURANÇA DO YAMATO!
HÁ DE TER!
SE FROTAS GAMILANAS VIERAM ATÉ AQUI, É PORQUE EXISTE UMA SAÍDA.
HAHAHA! DEVEM TER FICADO COM MEDO DO GENERAL.
YAMATO ESTÁ FUGINDO EM VEZ DE REAGIR!
ZRWWW

NÃO HÁ NADA PARA SE COMEMORAR, SEUS IDIOTAS!
ELE ESTÁ BATENDO EM RETIRADA PARA EVITAR SE DESGASTAR COM UMA BATALHA SEM SENTIDO. NÃO CONSEGUEM ENTENDER ISSO?
O COMANDANTE DO YAMATO É UM HERÓI RECONHECIDO.
BATER EM RETIRADA! VELOCIDADE MÁXIMA NO BOMBORDO E BORESTE!
GWOOOOM
PELO QUE ESTOU VENDO...
BEM...
TOKUGAWA, POR QUE NÃO ESTAMOS GANHANDO VELOCIDADE? É PROBLEMA NO MOTOR?
VIUM
VIUM
E NÃO SÓ. TANTO A ELETRICIDADE COMO O A ENERGIA RESERVA TAMBÉM ESTÃO SUMINDO. É COMO SE ELAS ESTIVESSEM SENDO SUGADAS DE FORA DA NAVE.
A ENERGIA CONTIDA NOS CILINDROS DO MOTOR DE ONDAS ESTÁ DIMINUINDO MISTERIOSAMENTE.

VIUM
VIUM
VIUM
VIUM
EU TAMBÉM ESTOU PERDENDO ENERGIA. AH, YAMATO NÃO CONSEGUE FUGIR E NEM SAIR DA CAVIDADE.
SE CONTINUAR ASSIM, A GENTE VAI ACABAR COMO AS OUTRAS NAVES À DERIVA!
A CAVIDADE DIMENSIONAL DEVE ROUBAR A ENERGIA DAS NAVES QUE NELA ENTRAM!
VIUM
VIUM
AS FROTAS GAMILANAS ESTÃO A CINCO MIL METROS! LOGO SEREMOS ALCANÇADOS!
ESSA NÃO! A LUZ ESTÁ ACABANDO!

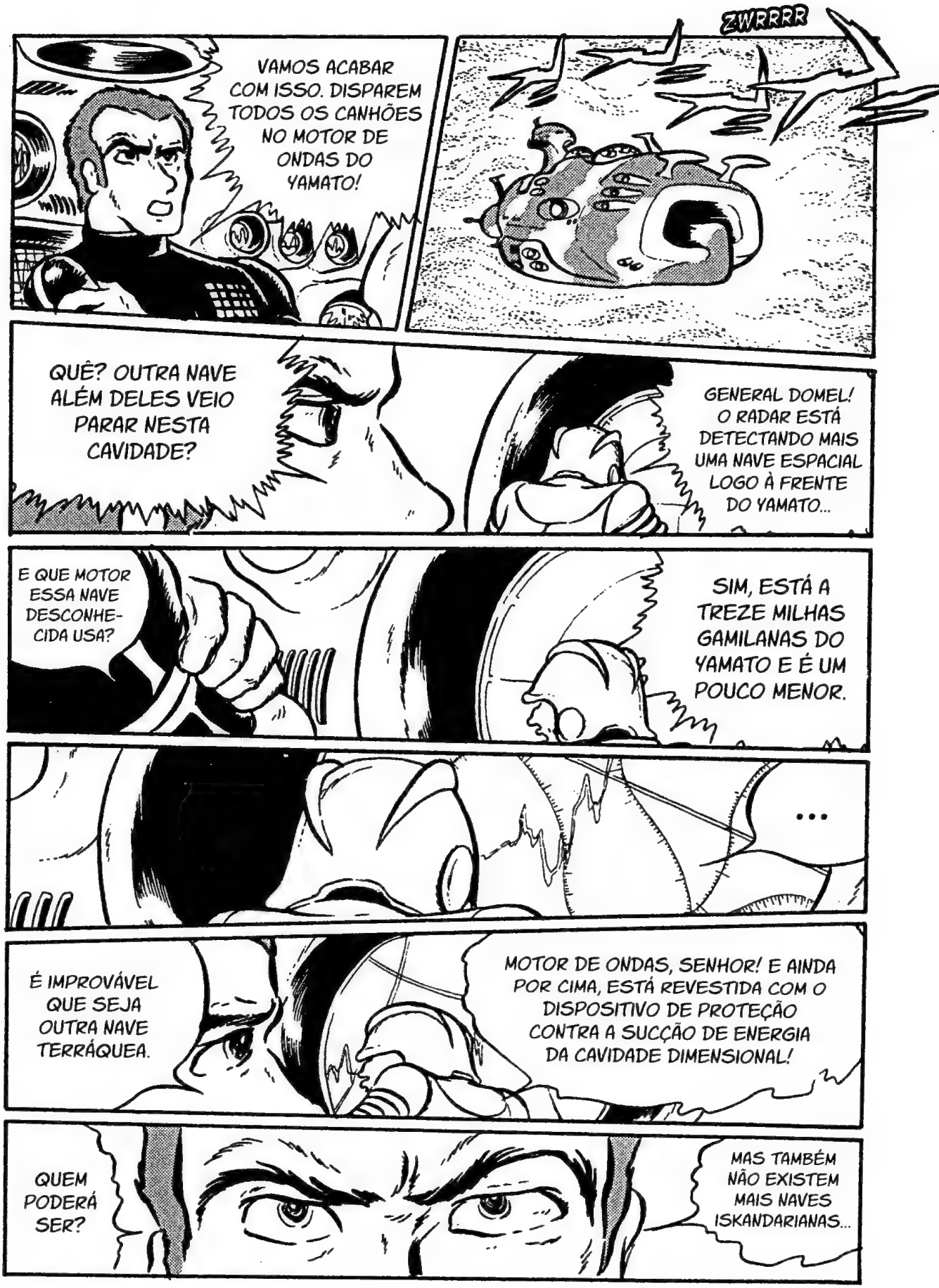
VAMOS ACABAR COM ISSO. DISPAREM TODOS OS CANHÕES NO MOTOR DE ONDAS DO YAMATO!
ZWRRRR
QUÊ? OUTRA NAVE ALÉM DELES VEIO PARAR NESTA CAVIDADE?
GENERAL DOMEL! O RADAR ESTÁ DETECTANDO MAIS UMA NAVE ESPACIAL LOGO À FRENTE DO YAMATO...
E QUE MOTOR ESSA NAVE DESCONHECIDA USA?
SIM, ESTÁ A TREZE MILHAS GAMILANAS DO YAMATO E É UM POUCO MENOR.
...
É IMPROVÁVEL QUE SEJA OUTRA NAVE TERRÁQUEA.
MOTOR DE ONDAS, SENHOR! E AINDA POR CIMA, ESTÁ REVESTIDA COM O DISPOSITIVO DE PROTEÇÃO CONTRA A SUCÇÃO DE ENERGIA DA CAVIDADE DIMENSIONAL!
QUEM PODERÁ SER?
MAS TAMBÉM NÃO EXISTEM MAIS NAVES ISKANDARIANAS...

É UMA NAVE DA TERRA!
"ME... SIGAM...".
...! É CÓDIGO MORSE!
OLHA LÁ, KODAI! ALGUÉM ESTÁ EMITINDO UM SINAL LUMINOSO!
A BÚSSOLA DIMENSIONAL ESTÁ...
VUUUUM
VUUUUM
NÓS SOMOS OS ÚNICOS TERRÁQUEOS QUE CONSEGUIRAM SAIR DA VIA LÁCTEA E CHEGAR ATÉ AQUI.
AS NAVES "MORTAS" QUE VIMOS NÃO CHEGARAM AQUI VOLUNTARIAMENTE, MAS ACIDENTALMENTE TRAGADAS PELA CORRENTE DE MAGALHÃES.
VWIM
VWIM
VWIM
VWIM
VWIM
UÉ?! O MONITOR PRINCIPAL VOLTOU A FUNCIONAR MESMO SEM ENERGIA!
VUUUUM

VUM
VUM
VUM
VUM
AGUARDO PACIENTEMENTE PELA CHEGADA DE YAMATO EM ISKANDAR.
EU SOU... STARSHA DE ISKANDAR.
É UMA TRANSMISSÃO AO VIVO! A STARSHA ESTÁ FALANDO CONOSCO DIRETAMENTE.
GOSTARIA DE PARABENIZÁ-LOS POR TEREM CONSEGUIDO CHEGAR ATÉ AQUI. E DEIXO A MINHA MAIS SINCERA ADMIRAÇÃO PELA CORAGEM, CONHECIMENTO E AMOR POR TODOS QUE VIVEM NO PLANETA TERRA. ATÉ O MOMENTO, NÃO ERRARAM O CAMINHO.
ENVIAREI POR TELETRANSPORTE UM POUCO DE ENERGIA NECESSÁRIA PARA O MOTOR DO YAMATO FUNCIONAR.
FOI UMA INFELICIDADE QUE TENHAM CAÍDO NA CAVIDADE DIMENSIONAL. PORÉM, A NAVE QUE ESTÁ À FRENTE DOS SENHORES ESTÁ INDO EM DIREÇÃO À SAÍDA. SIGAM-NA SEM HESITAR.
SÓ QUE AINDA ESTAMOS BEM LONGE, TANTO QUE A IMAGEM ESTÁ BEM BORRADA.
ENTÃO, É TUDO VERDADE... CONFESSO QUE ESTAVA UM POUCO INSEGURA, MAS ISKANDAR EXISTE MESMO.

POR FAVOR, GUIE TODOS OS TRIPULANTES DO YAMATO ATÉ ISKANDAR EM SEGURANÇA.
ALMIRANTE OKITA, GRANDE HERÓI DO PLANETA TERRA.
EU ESTAREI ESPERANDO.
ESTA FOI STARSHA DE ISKANDAR...
SUMIU...
VIVUUM
VAMOS, KODAI!
BOMBORDO E BORESTE EM ACELERAÇÃO MÁXIMA! SEGUIR NAVE ADIANTE!
A PRESSÃO DO MOTOR DE ONDAS VOLTOU A SUBIR! 90... 100... 120...

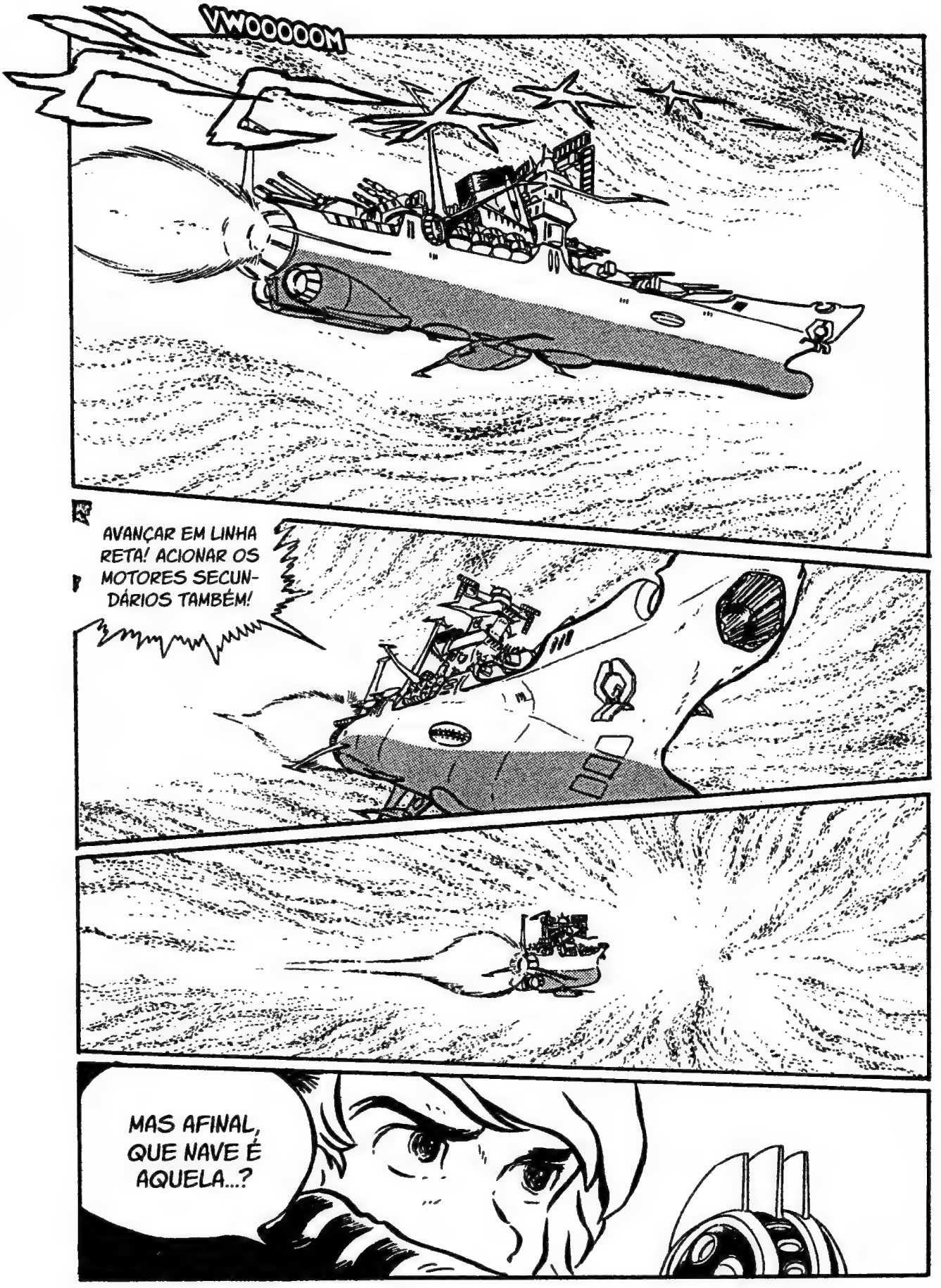
VWOOOOOM
AVANÇAR EM LINHA RETA! ACIONAR OS MOTORES SECUNDÁRIOS TAMBÉM!
MAS AFINAL, QUE NAVE É AQUELA...?

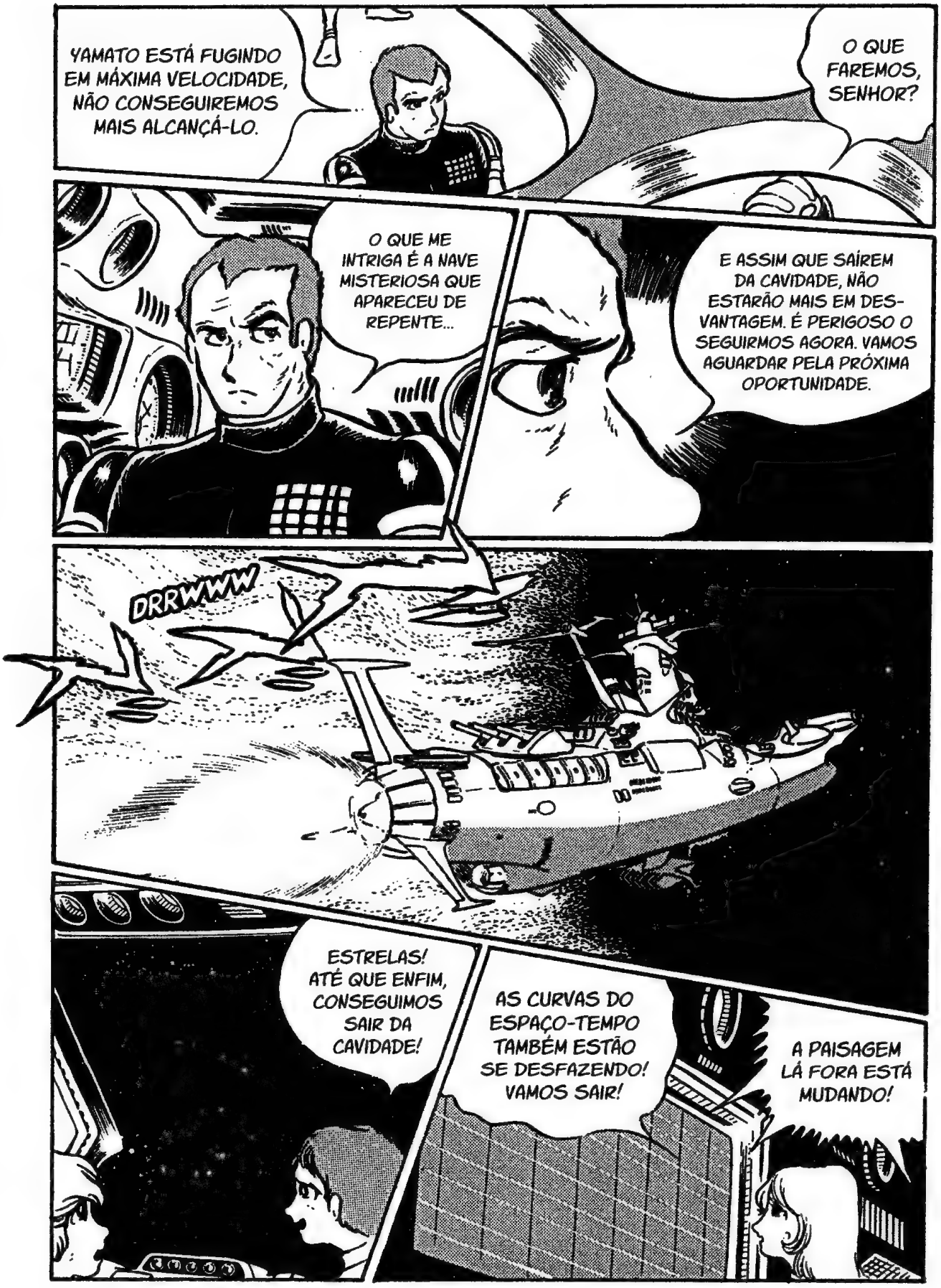
YAMATO ESTÁ FUGINDO EM MÁXIMA VELOCIDADE, NÃO CONSEGUIREMOS MAIS ALCANÇÁ-LO.
O QUE FAREMOS, SENHOR?
O QUE ME INTRIGA É A NAVE MISTERIOSA QUE APARECEU DE REPENTE...
E ASSIM QUE SAÍREM DA CAVIDADE, NÃO ESTARÃO MAIS EM DESVANTAGEM. É PERIGOSO O SEGUIRMOS AGORA. VAMOS AGUARDAR PELA PRÓXIMA OPORTUNIDADE.
DRRWWW
ESTRELAS! ATÉ QUE ENFIM, CONSEGUIMOS SAIR DA CAVIDADE!
AS CURVAS DO ESPAÇO-TEMPO TAMBÉM ESTÃO SE DESFAZENDO! VAMOS SAIR!
A PAISAGEM LÁ FORA ESTÁ MUDANDO!

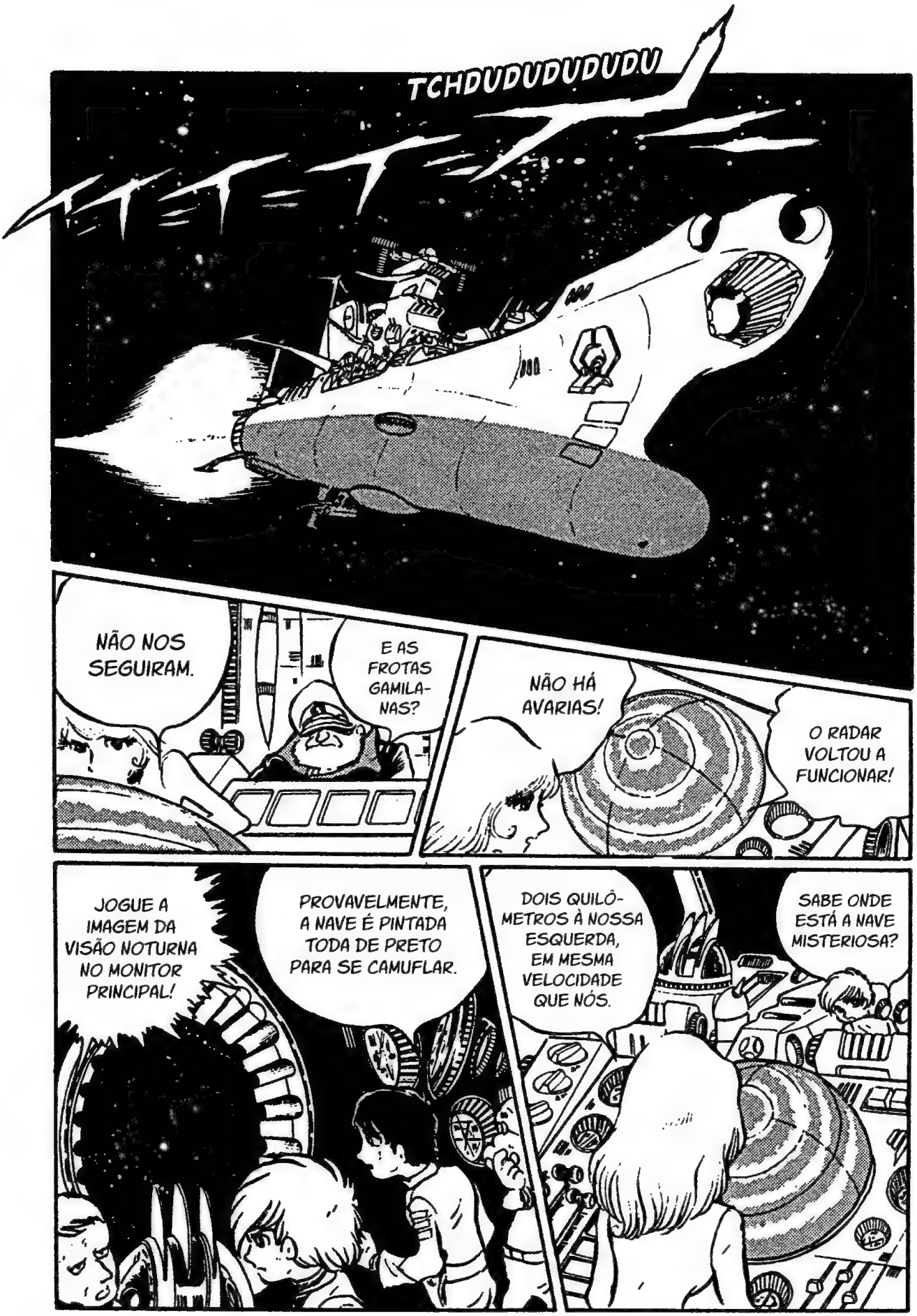
TCHDUDUDUDUDU
NÃO NOS SEGUIRAM.
E AS FROTAS GAMILANAS?
NÃO HÁ AVARIAS!
O RADAR VOLTOU A FUNCIONAR!
JOGUE A IMAGEM DA VISÃO NOTURNA NO MONITOR PRINCIPAL!
PROVAVELMENTE, A NAVE É PINTADA TODA DE PRETO PARA SE CAMUFLAR.
DOIS QUILÔMETROS À NOSSA ESQUERDA, EM MESMA VELOCIDADE QUE NÓS.
SABE ONDE ESTÁ A NAVE MISTERIOSA?

EI, A NAVE ESTÁ MANDANDO SINAL DE LUZ!
NÃO ADIANTA, ELA ESTÁ USANDO ALGUM TIPO DE BARREIRA ANTI-INFRAVERMELHO.
"HF-6..."
"P-77... Z-66... BF-22..."
"OS REMÉDIOS... SÃO..."
"EXIGIMOS... COMIDA E... REMÉDIOS..."
SÃO TODOS REMÉDIOS QUE SERVEM PARA TRATAMENTO DE DOENÇAS POR RADIAÇÃO ESPACIAL OU FERIDAS POR RAIO LASER DE PULSAÇÃO. OU SEJA, REMÉDIOS COMUNS EM NAVES DE BATALHA.
E ENTÃO?
PARECEM ATÉ PIRATAS.
"SE... NÃO... RESPONDEREM... ATACAREMOS..."
NO MÍNIMO, PARECE QUE ESTÃO COM TRIPULANTES DOENTES OU MACHUCADOS.
QUER DIZER QUE AQUILO É UM COURAÇADO ESPACIAL TAMBÉM?

APROVEITE PARA OLHAR BEM O INTERIOR DA NAVE.
KODAI, CONTO COM VOCÊ PARA FALAR COM ELES. LEVE O ANALISTA TAMBÉM.
SIM, SE-NHOR.
VAMOS NEGOCIAR DIRETAMENTE. DIGA QUE ESTAMOS ENVIANDO UM TRIPULANTE NA COSMO ZERO PARA CONVERSAR.
FSHHHH
ESPERO QUE NÃO ACONTEÇA NADA AO KODAI...
FIQUE TRANQUILO. ELA ESTÁ APARECENDO NO RADAR.
AINDA NÃO CONSIGO VER A NAVE.

É ESSA A NAVE...?!

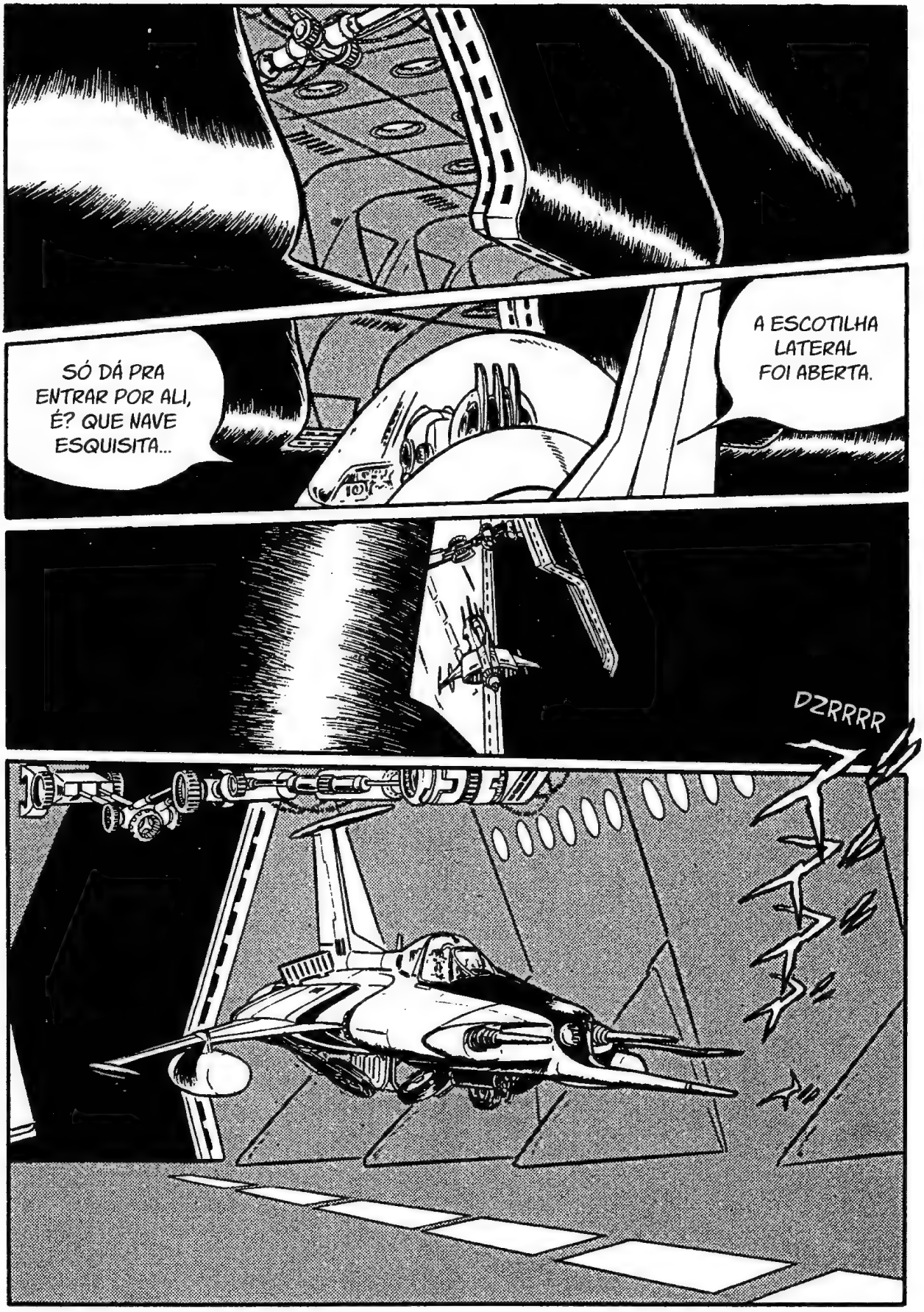
A ESCOTILHA LATERAL FOI ABERTA.
SÓ DÁ PRA ENTRAR POR ALI, É? QUE NAVE ESQUISITA...
DZRRRR

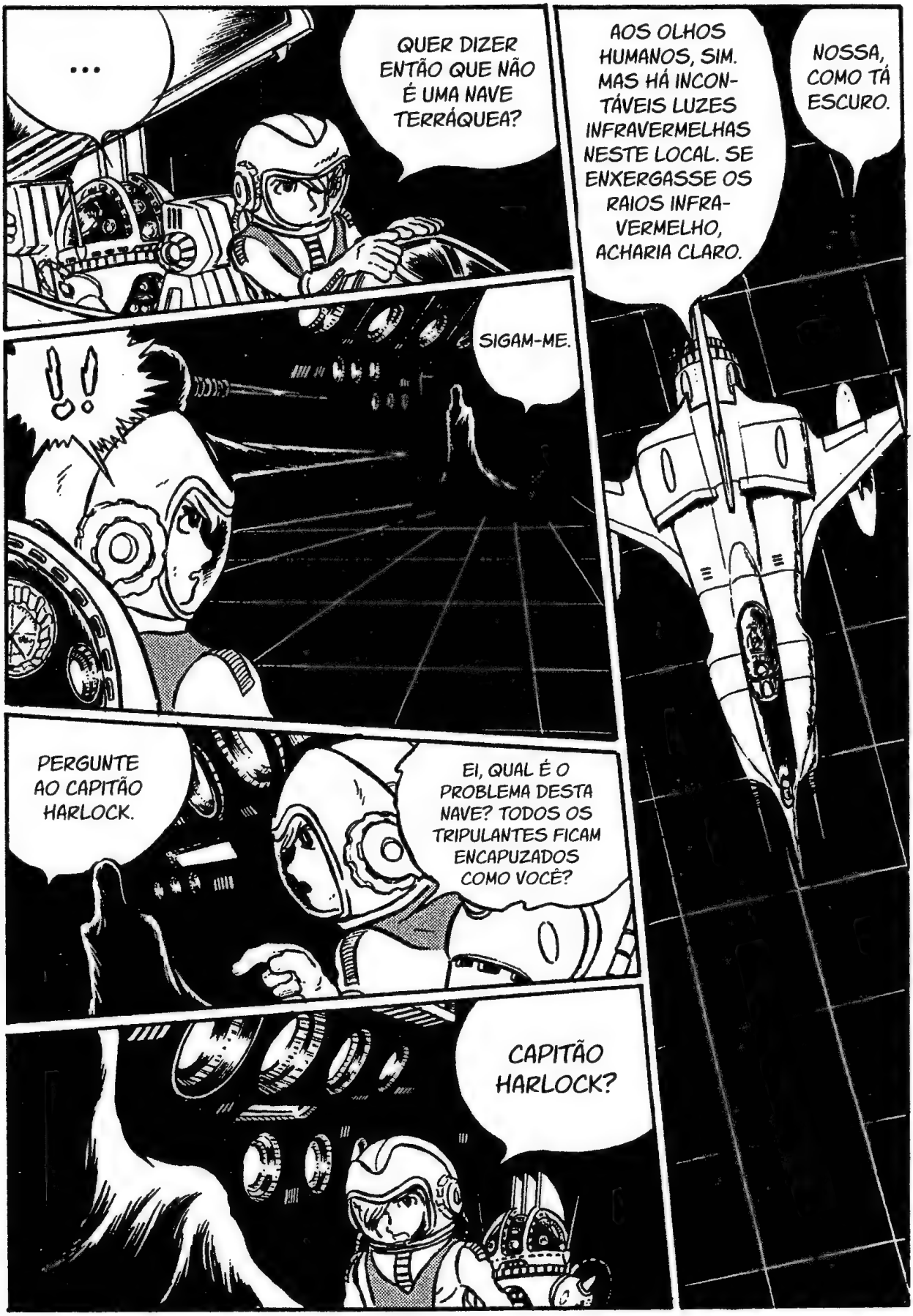
...
QUER DIZER ENTÃO QUE NÃO É UMA NAVE TERRÁQUEA?
SIGAM-ME.
!!
PERGUNTE AO CAPITÃO HARLOCK.
EI, QUAL É O PROBLEMA DESTA NAVE? TODOS OS TRIPULANTES FICAM ENCAPUZADOS COMO VOCÊ?
CAPITÃO HARLOCK?
AOS OLHOS HUMANOS, SIM. MAS HÁ INCONTÁVEIS LUZES INFRAVERMELHAS NESTE LOCAL. SE ENXERGASSE OS RAIOS INFRAVERMELHO, ACHARIA CLARO.
NOSSA, COMO TÁ ESCURO.

SEJA BEM-VINDO. EU SOU O CAPITÃO HARLOCK.
!!!
VOCÊ PODE TIRAR O CAPACETE, POIS O AR AQUI DENTRO É O MESMO DA TERRA.
!!!

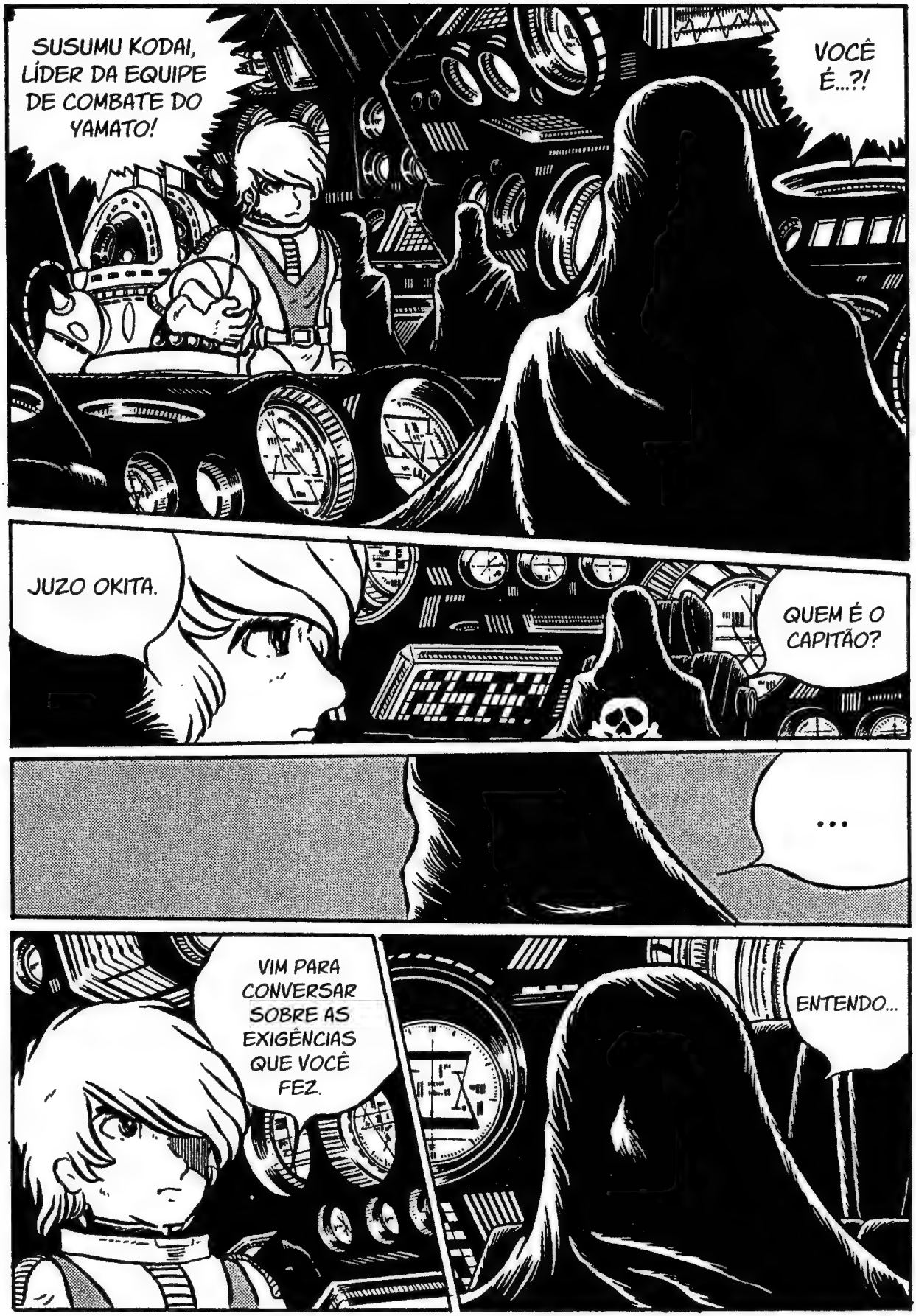
SUSUMU KODAI, LÍDER DA EQUIPE DE COMBATE DO YAMATO!
VOCÊ É...?!
JUZO OKITA.
QUEM É O CAPITÃO?
...
VIM PARA CONVERSAR SOBRE AS EXIGÊNCIAS QUE VOCÊ FEZ.
ENTENDO...

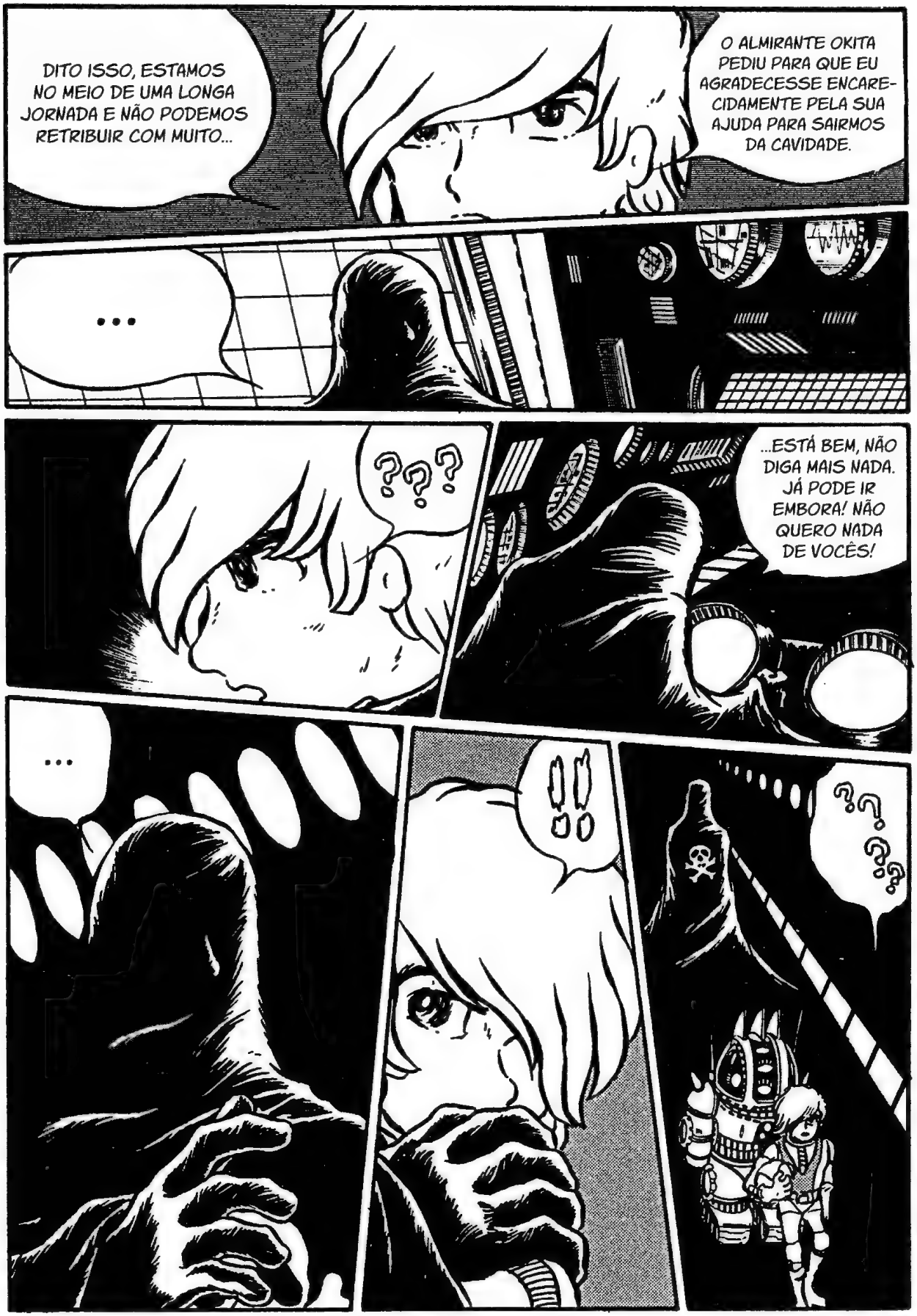
DITO ISSO, ESTAMOS NO MEIO DE UMA LONGA JORNADA E NÃO PODEMOS RETRIBUIR COM MUITO...
O ALMIRANTE OKITA PEDIU PARA QUE EU AGRADECESSE ENCARECIDAMENTE PELA SUA AJUDA PARA SAIRMOS DA CAVIDADE.
...
???
...ESTÁ BEM, NÃO DIGA MAIS NADA. JÁ PODE IR EMBORA! NÃO QUERO NADA DE VOCÊS!
...
!!!
???

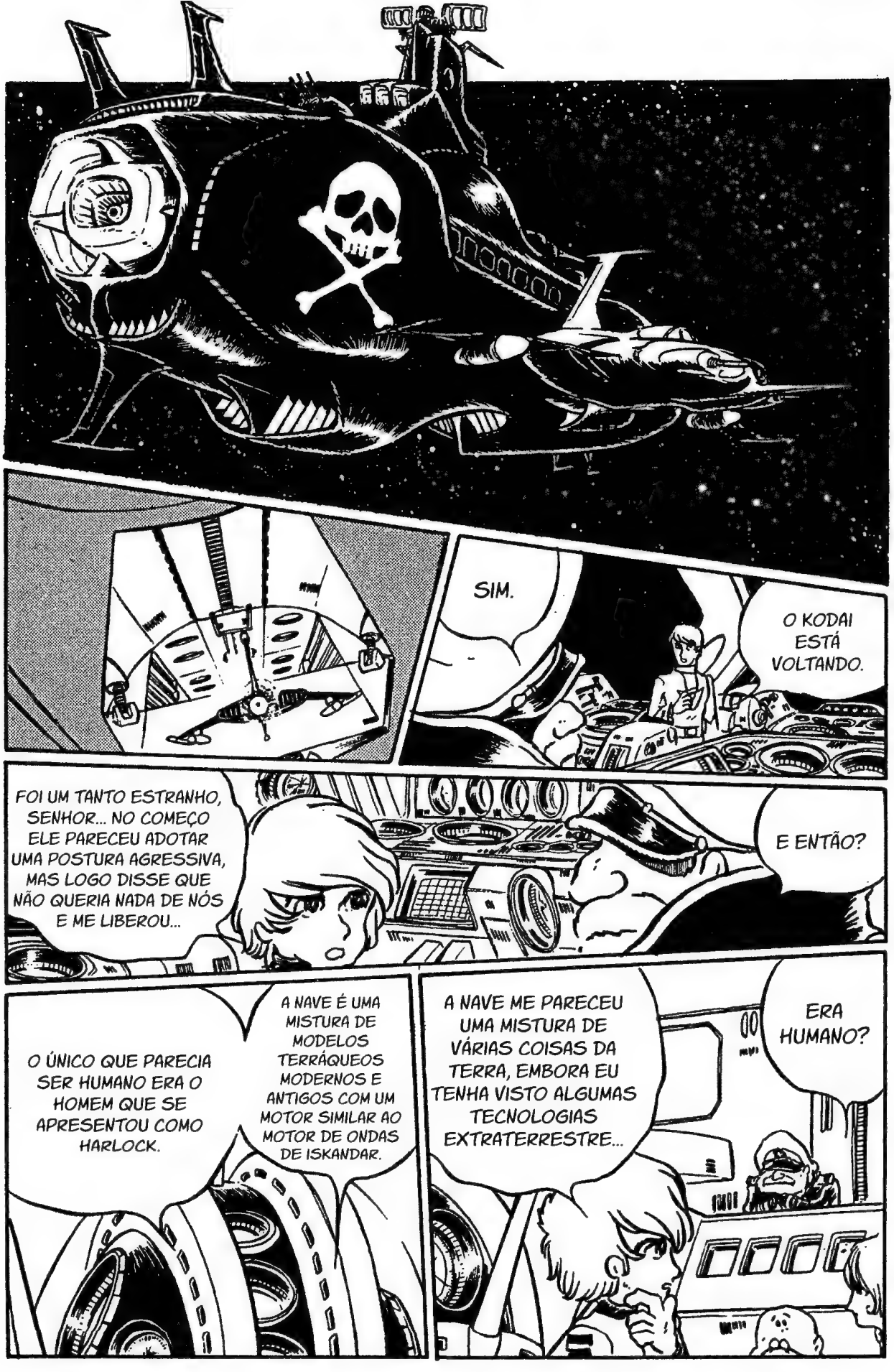
SIM.
O KODAI ESTÁ VOLTANDO.
FOI UM TANTO ESTRANHO, SENHOR... NO COMEÇO ELE PARECEU ADOTAR UMA POSTURA AGRESSIVA, MAS LOGO DISSE QUE NÃO QUERIA NADA DE NÓS E ME LIBEROU...
E ENTÃO?
O ÚNICO QUE PARECIA SER HUMANO ERA O HOMEM QUE SE APRESENTOU COMO HARLOCK.
A NAVE É UMA MISTURA DE MODELOS TERRÁQUEOS MODERNOS E ANTIGOS COM UM MOTOR SIMILAR AO MOTOR DE ONDAS DE ISKANDAR.
A NAVE ME PARECEU UMA MISTURA DE VÁRIAS COISAS DA TERRA, EMBORA EU TENHA VISTO ALGUMAS TECNOLOGIAS EXTRATERRESTRE...
ERA HUMANO?

SOMENTE HARLOCK ERA UM SER ORGÂNICO. TODOS OS OUTROS ERAM ROBÔS OU ANDROIDES.
HEIN?
E MESMO ELE, ERA PARTE CIBORGUE. IMAGINO QUE SEU INTUITO SEJA SE TORNAR UM ROBÔ POR COMPLETO EM ALGUM MOMENTO.
...
VRAUUUUM
E ESTÁ NOS ENVIANDO OUTRO SINAL DE LUZ!
A NAVE ESTÁ INDO EMBORA!

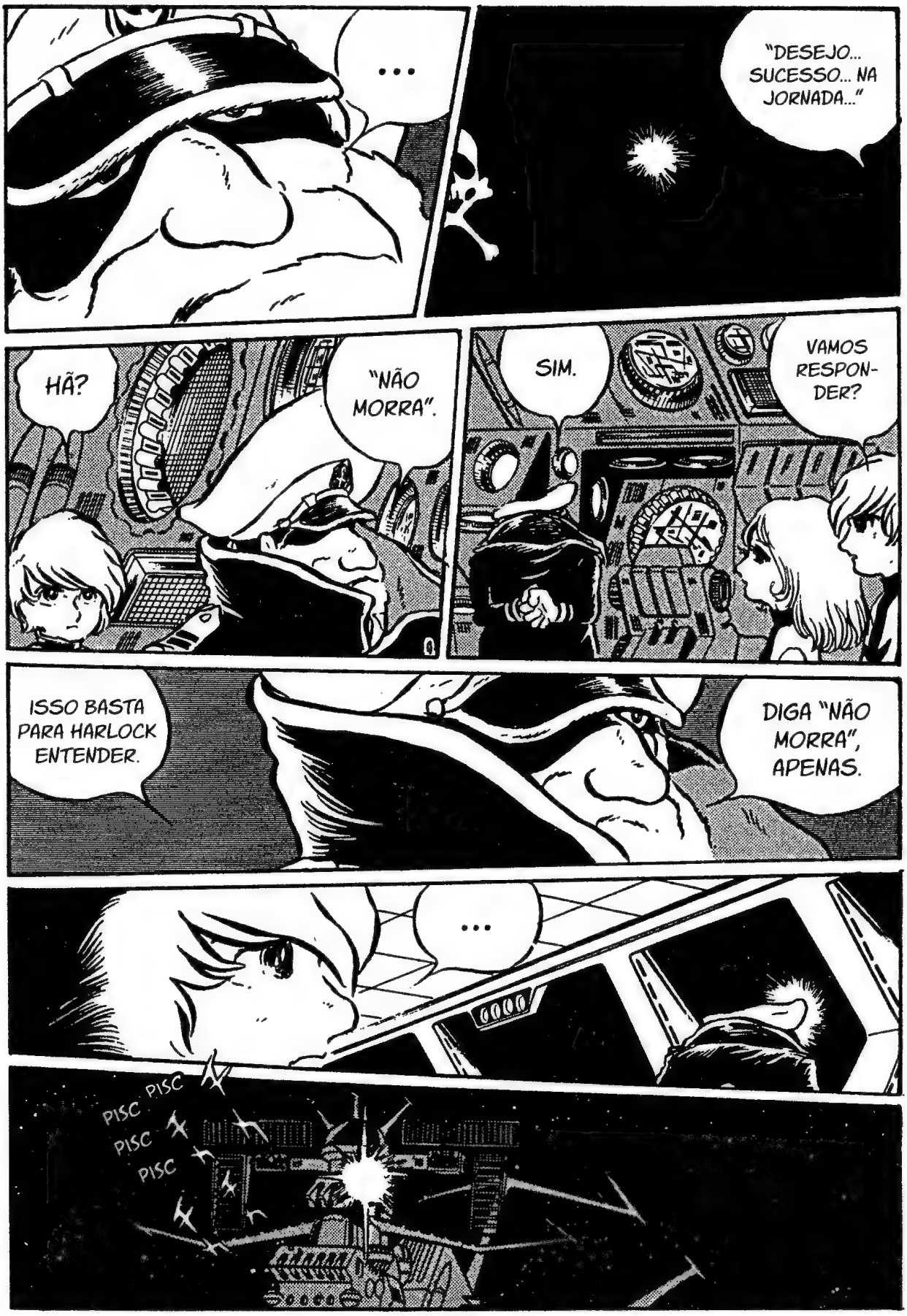
...
"DESEJO... SUCESSO... NA JORNADA..."
HÃ?
"NÃO MORRA".
SIM.
VAMOS RESPONDER?
ISSO BASTA PARA HARLOCK ENTENDER.
DIGA "NÃO MORRA", APENAS.
...
PISC PISC
PISC
PISC

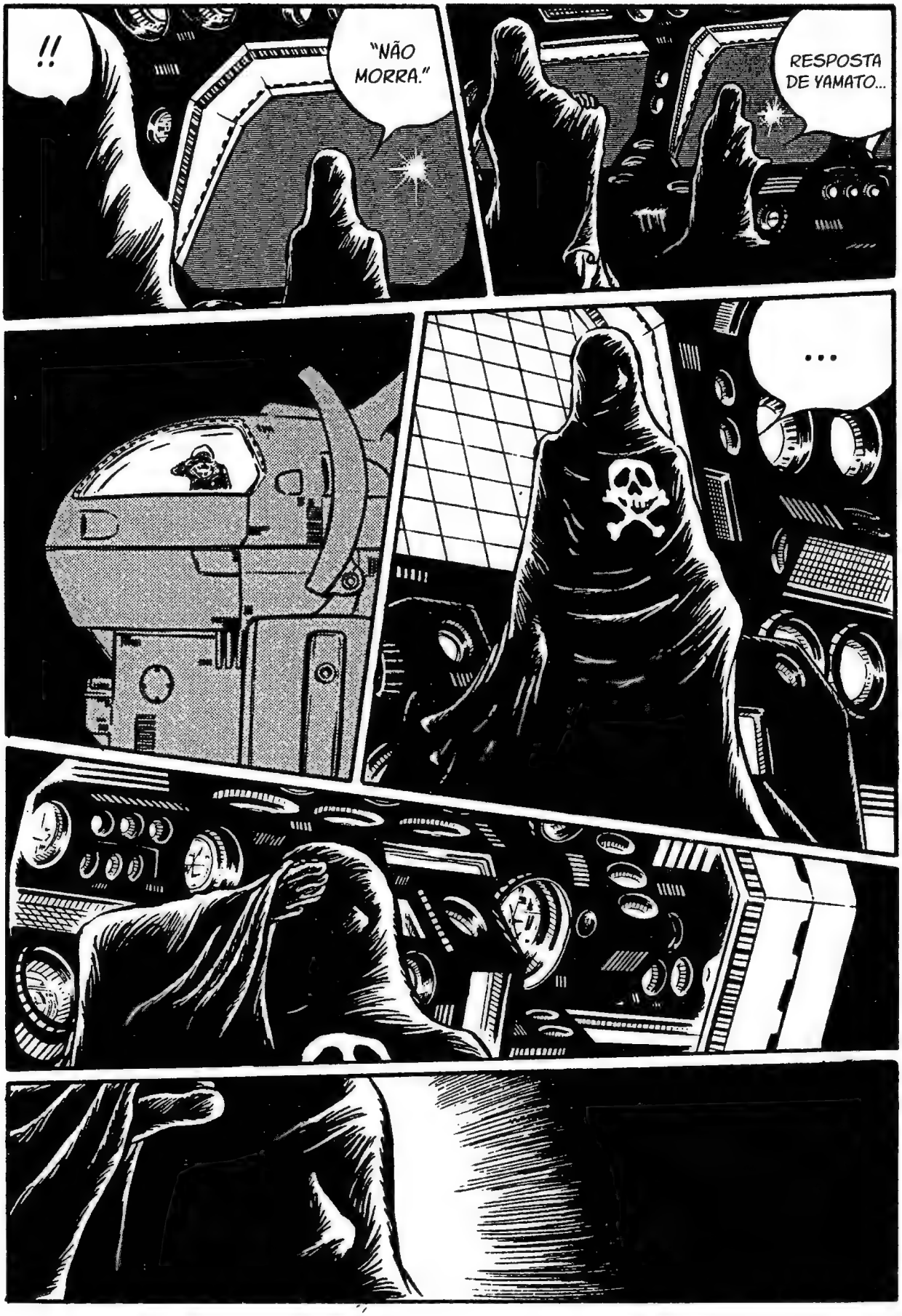
!!
"NÃO MORRA."
RESPOSTA DE YAMATO...
...

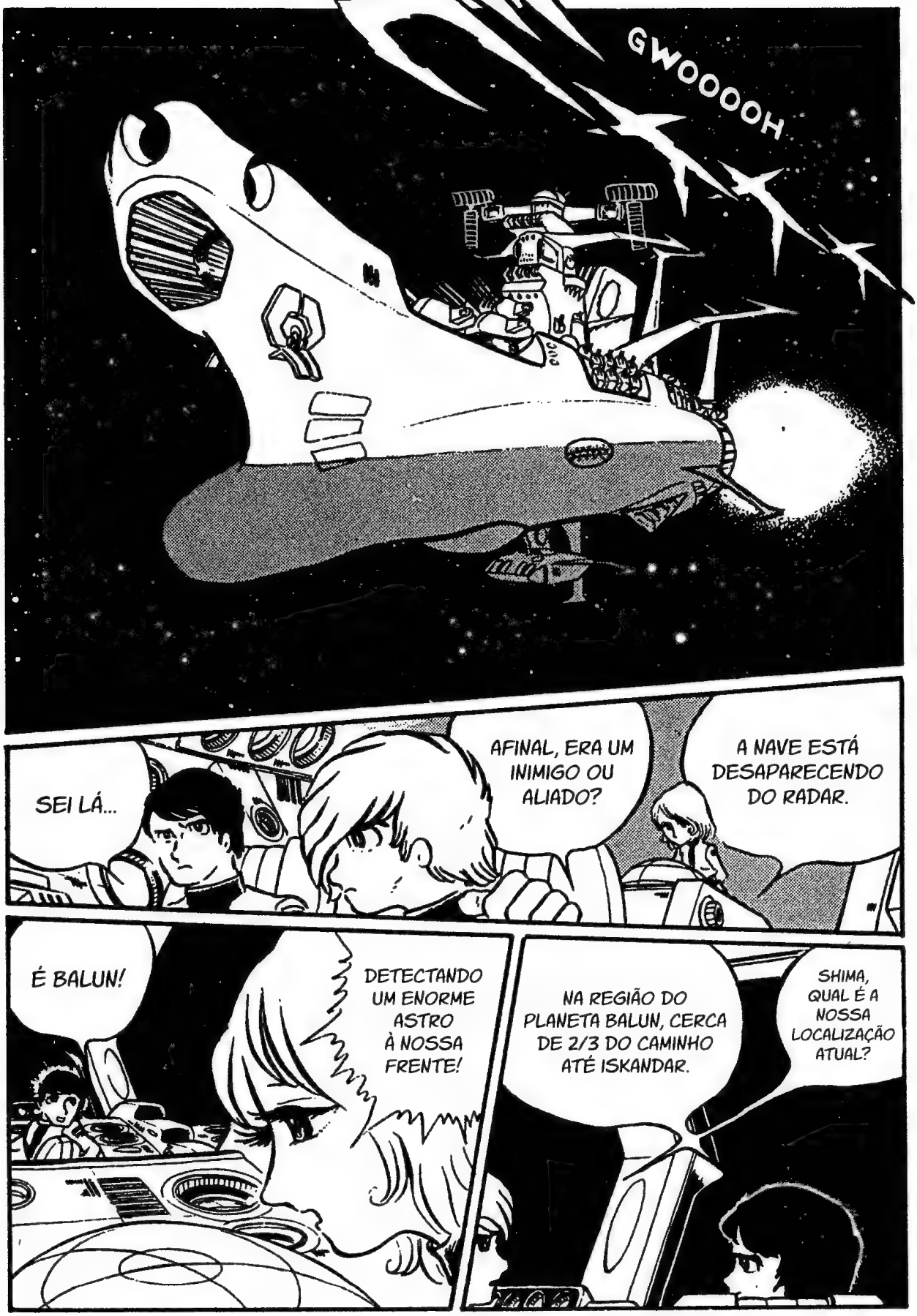
GWOOOOH
SEI LÁ...
AFINAL, ERA UM INIMIGO OU ALIADO?
A NAVE ESTÁ DESAPARECENDO DO RADAR.
É BALUN!
DETECTANDO UM ENORME ASTRO À NOSSA FRENTE!
NA REGIÃO DO PLANETA BALUN, CERCA DE 2/3 DO CAMINHO ATÉ ISKANDAR.
SHIMA, QUAL É A NOSSA LOCALIZAÇÃO ATUAL?

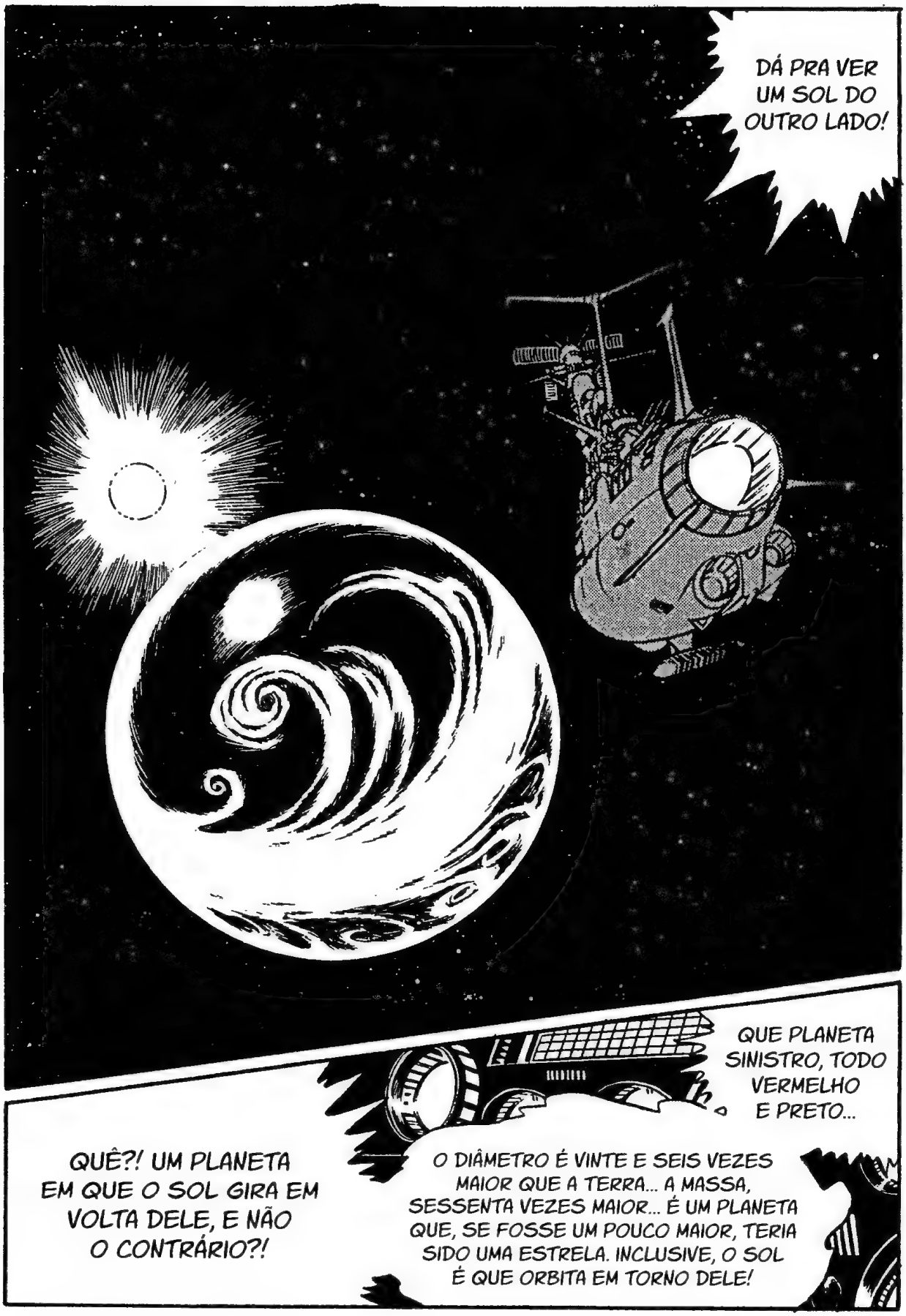
DÁ PRA VER UM SOL DO OUTRO LADO!
QUE PLANETA SINISTRO, TODO VERMELHO E PRETO...
QUÊ?! UM PLANETA EM QUE O SOL GIRA EM VOLTA DELE, E NÃO O CONTRÁRIO?!
O DIÂMETRO É VINTE E SEIS VEZES MAIOR QUE A TERRA... A MASSA, SESSENTA VEZES MAIOR... É UM PLANETA QUE, SE FOSSE UM POUCO MAIOR, TERIA SIDO UMA ESTRELA. INCLUSIVE, O SOL É QUE ORBITA EM TORNO DELE!

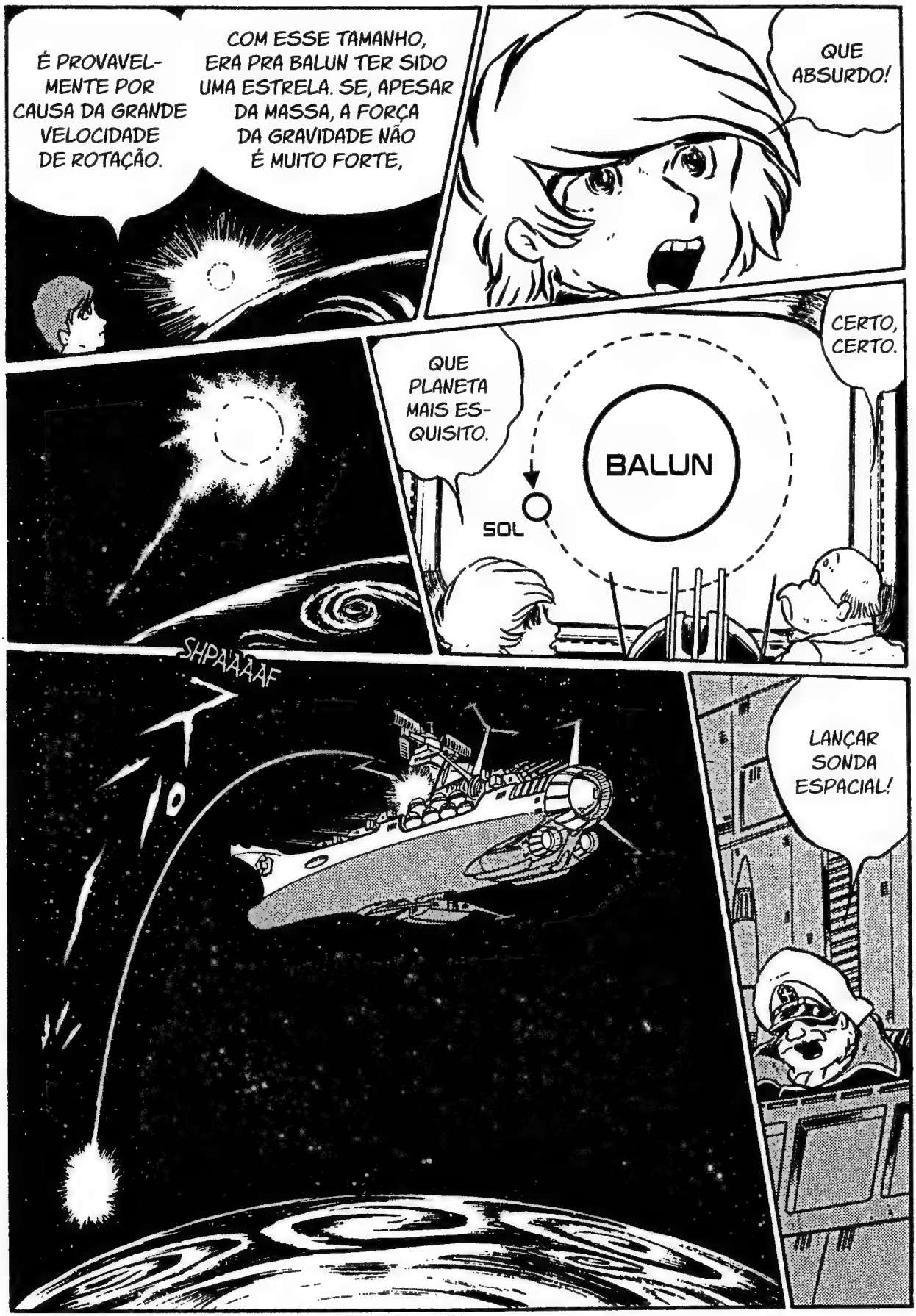
É PROVAVELMENTE POR CAUSA DA GRANDE VELOCIDADE DE ROTAÇÃO.
COM ESSE TAMANHO, ERA PRA BALUN TER SIDO UMA ESTRELA. SE, APESAR DA MASSA, A FORÇA DA GRAVIDADE NÃO É MUITO FORTE,
QUE ABSURDO!
QUE PLANETA MAIS ESQUISITO.
BALUN
SOL
CERTO, CERTO.
SHPAAAAF
LANÇAR SONDA ESPACIAL!

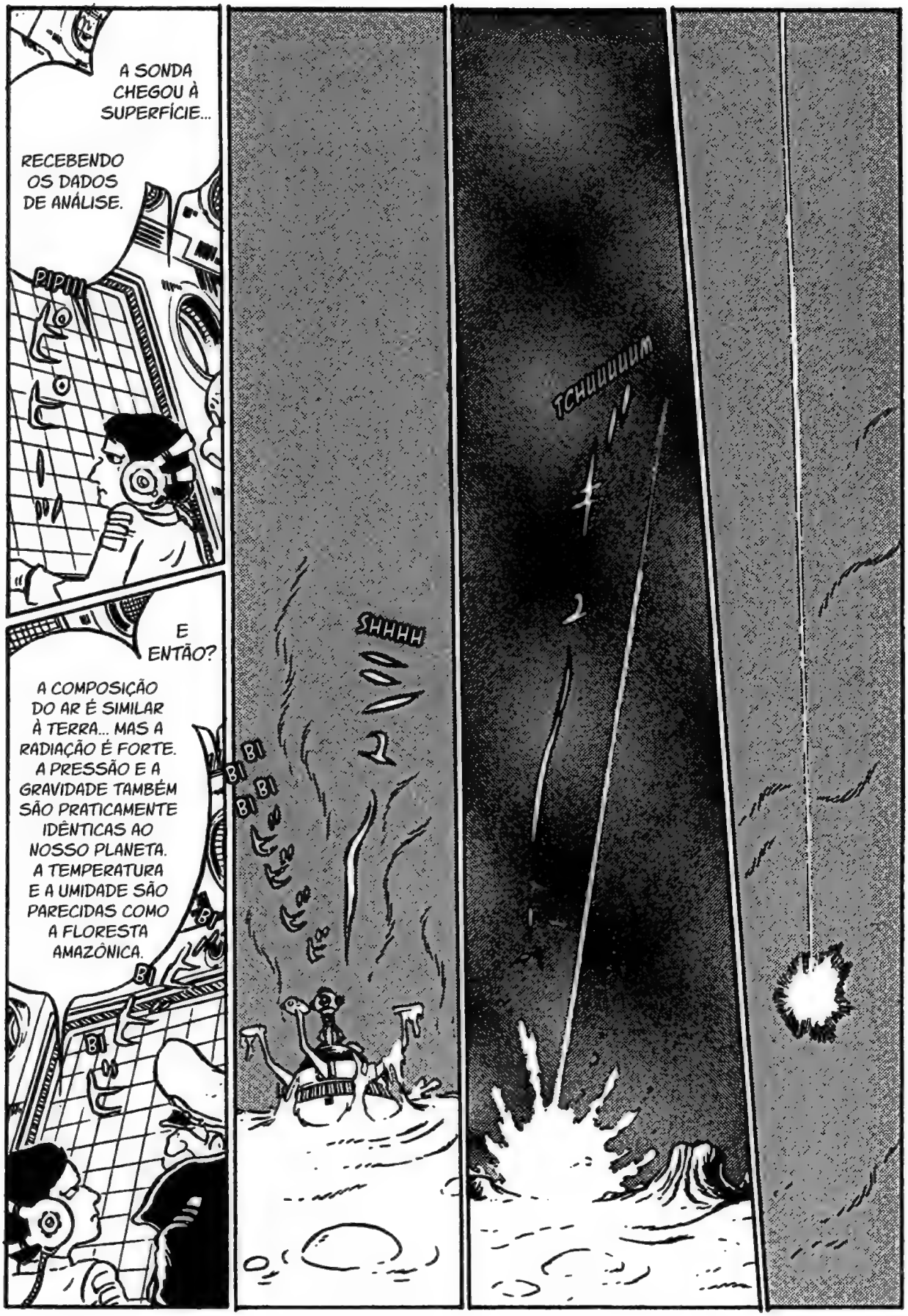
A SONDA CHEGOU À SUPERFÍCIE...
RECEBENDO OS DADOS DE ANÁLISE.
PIPIII
E ENTÃO?
A COMPOSIÇÃO DO AR É SIMILAR À TERRA... MAS A RADIAÇÃO É FORTE. A PRESSÃO E A GRAVIDADE TAMBÉM SÃO PRATICAMENTE IDÊNTICAS AO NOSSO PLANETA. A TEMPERATURA E A UMIDADE SÃO PARECIDAS COMO A FLORESTA AMAZÔNICA.
BI
SHHHH
TCHUUUUUM

BI BI
BI BI
BI BI
FUUUU
PELO VISTO, O SOLO RETÉM BASTANTE CALOR. OLHA SÓ COMO SÃO AS PLANTAS.
ELES ESTÃO AQUI TAMBÉM?
CAPTAMOS O SINAL DE ALGO QUE NÃO É DO PLANETA!
SIM, SENHOR!
HÁ DE TER UMA BASE GAMILANA EM ALGUM LUGAR. PROCURE POR CONSTRUÇÕES NÃO NATURAIS.
É UMA ENORME BASE GAMILANA NO POLO NORTE!

WOOOOM
WOOOOM
WOOOOM
WOOOOM
ALERTA! ALERTA! YAMATO SE APROXIMA DO PLANETA BALUN! PREPARAR FORMAÇÃO DE ATAQUE XX-Z7!

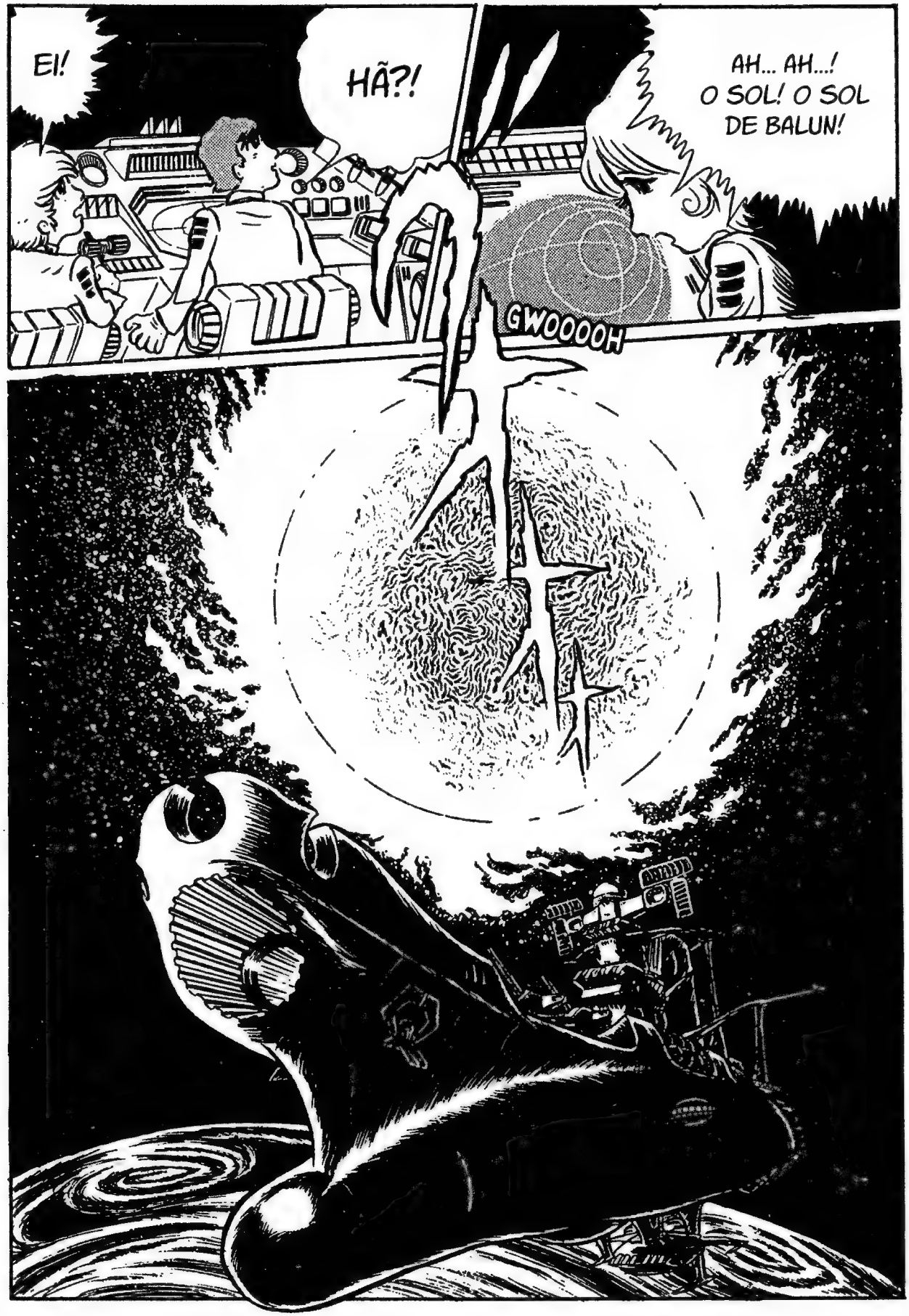
EI!
HÃ?!
AH... AH...!
O SOL! O SOL
DE BALUN!
GWOOOOH

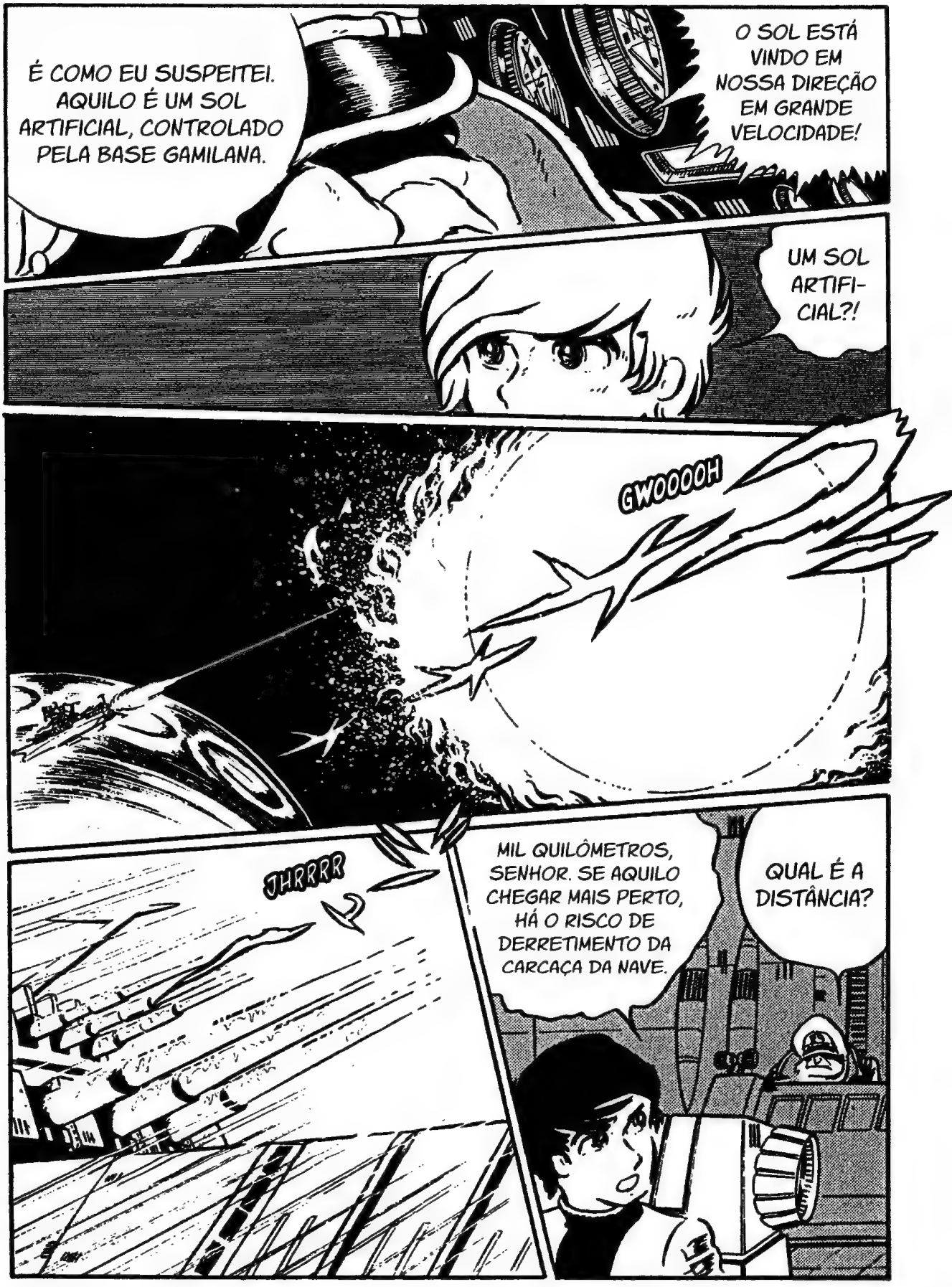
É COMO EU SUSPEITEI. AQUILO É UM SOL ARTIFICIAL, CONTROLADO PELA BASE GAMILANA.
O SOL ESTÁ VINDO EM NOSSA DIREÇÃO EM GRANDE VELOCIDADE!
UM SOL ARTIFI-CIAL?!
GWOOOOH
QUAL É A DISTÂNCIA?
MIL QUILÔMETROS, SENHOR. SE AQUILO CHEGAR MAIS PERTO, HÁ O RISCO DE DERRETIMENTO DA CARCAÇA DA NAVE.
JHRRRR

CHEGANDO LÁ, VIRAREMOS A NAVE EM DIREÇÃO AO SOL, DISPARAREMOS O CANHÃO DE ONDAS CONTRA ELE E O ATRAVESSAREMOS PELO MEIO!
MUITO BEM. VAMOS ATRAIR O SOL ATÉ O CÉU ACIMA DA BASE GAMILANA.
ORDENO O USO DOS ÓCULOS DE PROTEÇÃO ANTI-IMPACTO E ANTILASER!
TODOS DEVEM SENTAR E USAR O CINTO DE SEGURANÇA!
ENCHA A CARA E ENTREGUE A SUA SORTE AOS CÉUS.
MAS QUE LOUCURA! NÃO QUERO NEM VER NO QUE ISSO VAI DAR.
YAMATO ESTÁ LOGO ACIMA DE NOSSA BASE!

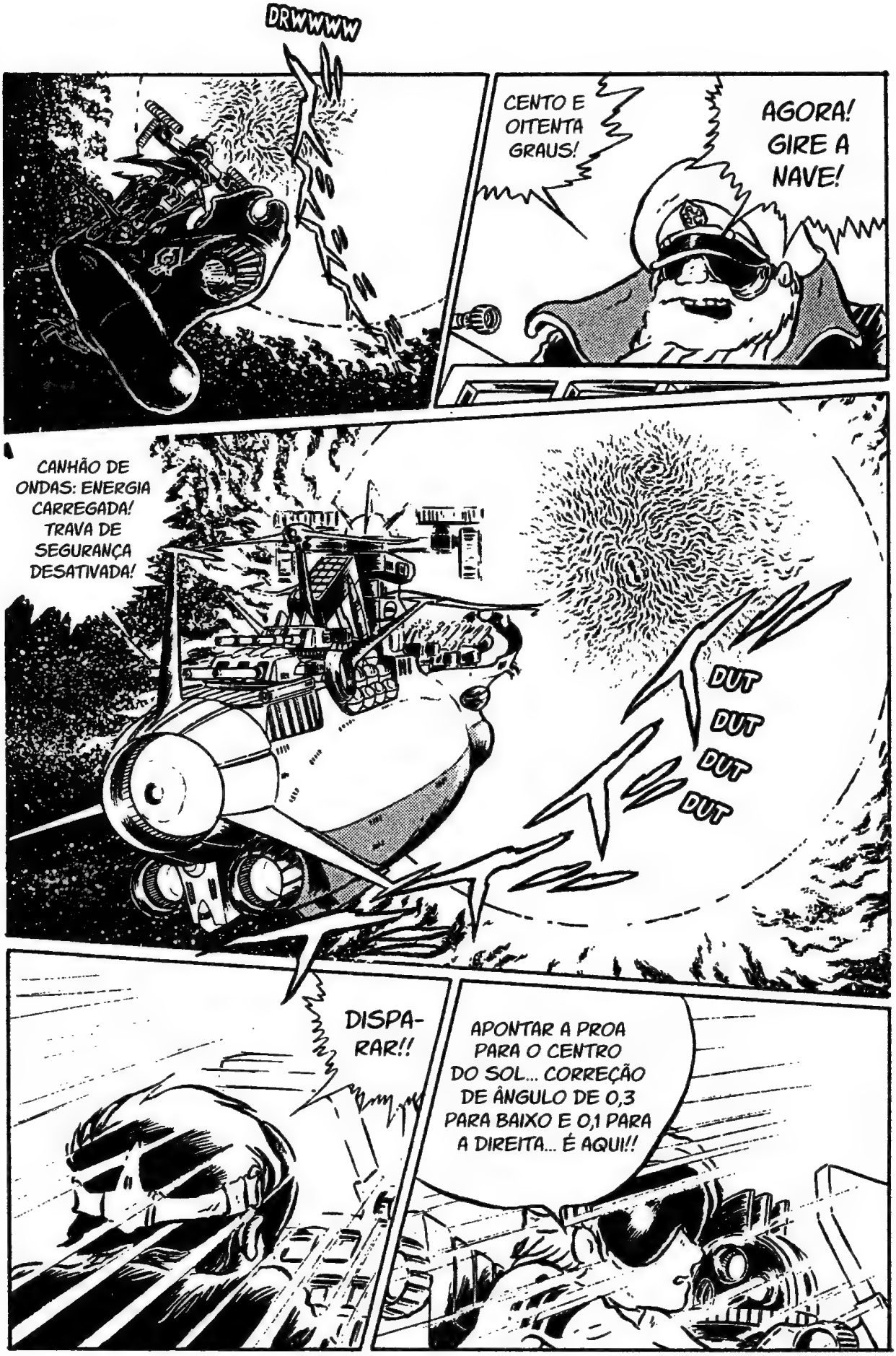
DRWWWW
CENTO E OITENTA GRAUS!
AGORA! GIRE A NAVE!
CANHÃO DE ONDAS: ENERGIA CARREGADA! TRAVA DE SEGURANÇA DESATIVADA!
DUT
DUT
DUT
DUT
DISPA-RAR!!
APONTAR A PROA PARA O CENTRO DO SOL... CORREÇÃO DE ÂNGULO DE 0,3 PARA BAIXO E 0,1 PARA A DIREITA... É AQUI!!

VRAAAUUM
DBRAAAAM

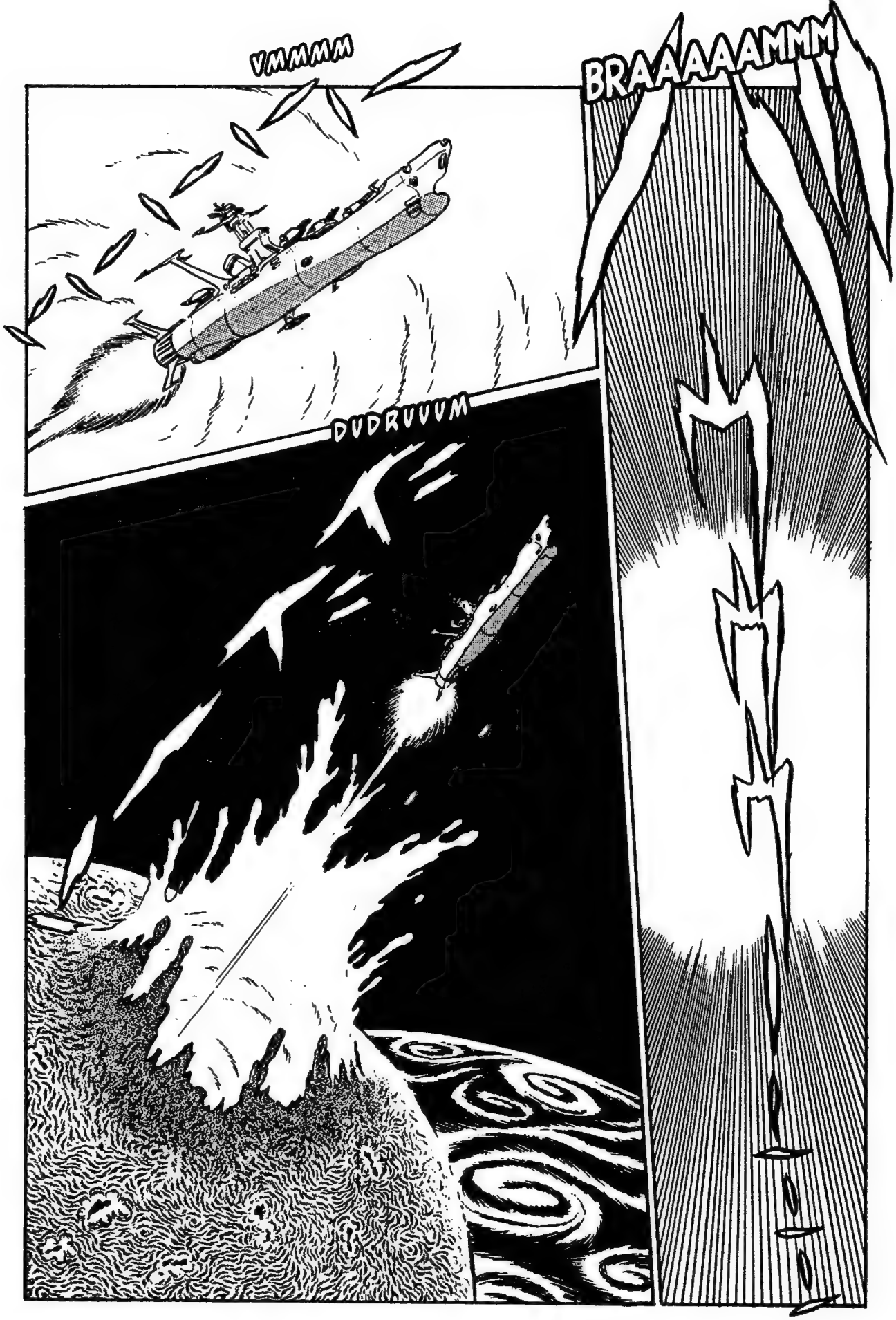
VMMMM
DUDRUUUM
BRAAAAAMMM

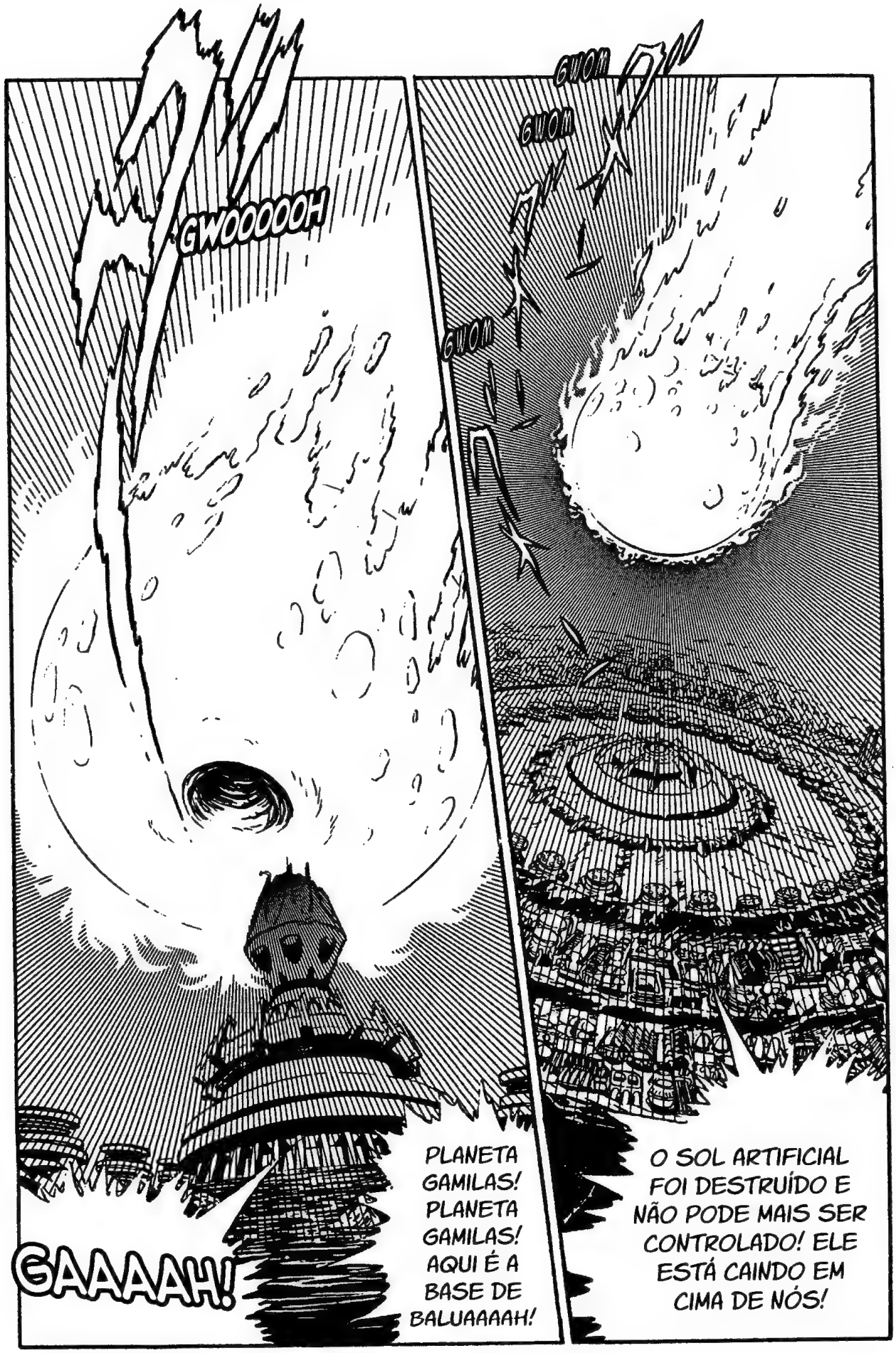
GWOOOOOH
GWOM
GWOM
GWOM
GAAAAH!
PLANETA GAMILAS! PLANETA GAMILAS! AQUI É A BASE DE BALUAAAAH!
O SOL ARTIFICIAL FOI DESTRUÍDO E NÃO PODE MAIS SER CONTROLADO! ELE ESTÁ CAINDO EM CIMA DE NÓS!

TSHRUUUUM
O SOL ARTIFICIAL CAIU EM CIMA DA BASE GAMILANA!

POR CAUSA DA VEGETAÇÃO. AS FLORES APONTAVAM PARA A TERRA EM BUSCA DO CALOR. OU SEJA, ORIGINALMENTE, BALUN ERA UM PLANETA ESCURO SEM SOL.
MAS COMO SOUBERAM QUE ERA UM SOL ARTIFICIAL?

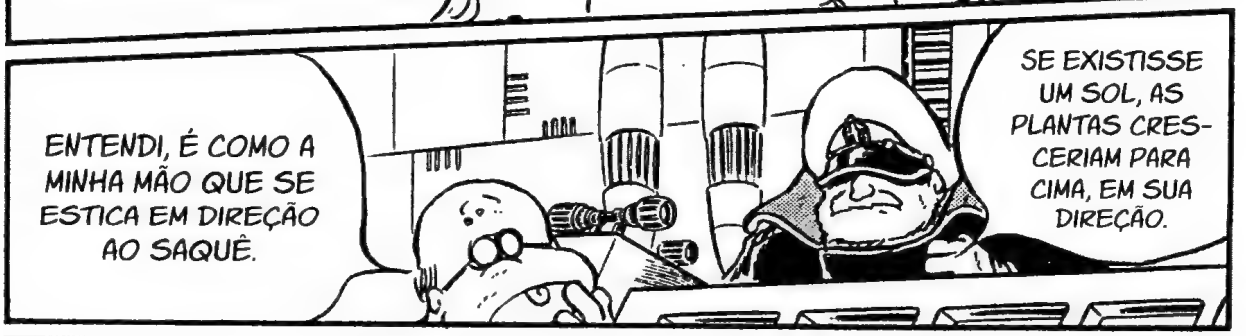
ENTENDI, É COMO A MINHA MÃO QUE SE ESTICA EM DIREÇÃO AO SAQUÊ.
SE EXISTISSE UM SOL, AS PLANTAS CRESCERIAM PARA CIMA, EM SUA DIREÇÃO.

SIM. CONTUDO, A PARTIR DE AGORA, OS GAMILANOS VIRÃO PARA CIMA DE NÓS FEROZMENTE. TEREMOS QUE TER UM CUIDADO REDOBRADO.
ALMIRANTE, AGORA QUE PASSAMOS DE BALUN, IREMOS DIRETAMENTE PARA ISKANDAR?

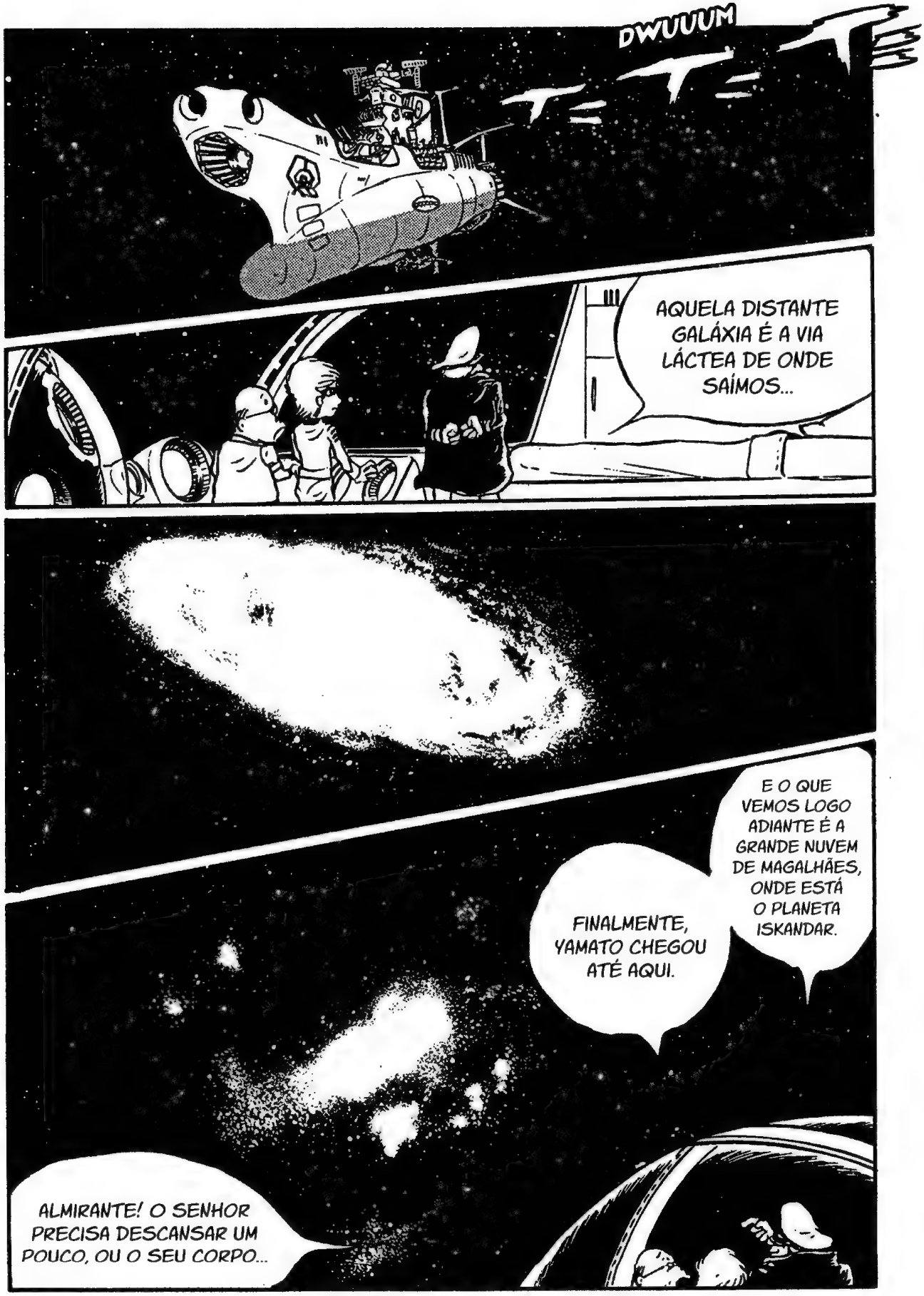
DWUUUM
AQUELA DISTANTE GALÁXIA É A VIA LÁCTEA DE ONDE SAÍMOS...
E O QUE VEMOS LOGO ADIANTE É A GRANDE NUVEM DE MAGALHÃES, ONDE ESTÁ O PLANETA ISKANDAR.
FINALMENTE, YAMATO CHEGOU ATÉ AQUI.
ALMIRANTE! O SENHOR PRECISA DESCANSAR UM POUCO, OU O SEU CORPO...

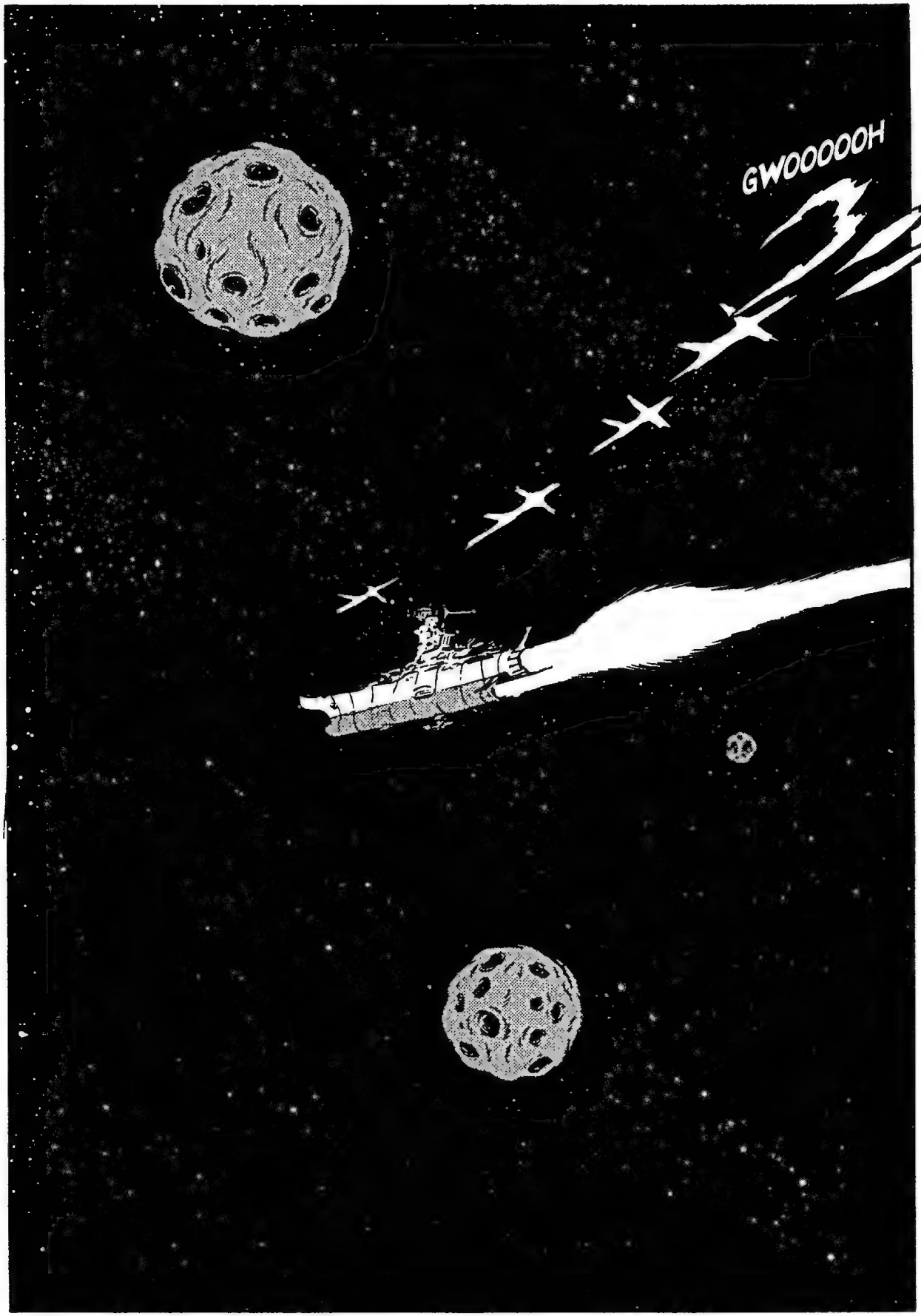
GWOOOOOH

E QUE RAIOS O GENERAL DOMEL ESTÁ FAZENDO? ONDE ELE ESTÁ?
HUM... DEPOIS DE DESTRUIR A BASE EM BALUN, YAMATO ESTÁ INDO DIRETAMENTE PARA ISKANDAR?
DESTA VEZ, ELE TERÁ DE SE CERTIFICAR DE ELIMINAR YAMATO, NEM QUE SEJA EM TROCA DA PRÓPRIA VIDA!
CERTO... DOMEL COMETEU UM ERRO NO INTERIOR DA CAVIDADE DIMENSIONAL E NÃO FOI CAPAZ DE PROTEGER A BASE DE BALUN.
A DOIS MIL PARSEC GAMILANOS NO INTERIOR DA GRANDE NUVEM DE MAGALHÃES, NA FUMAÇA NEGRA DA ÚLTIMA LINHA DE DEFESA DO PLANETA GAMILAS.
TERÃO UMA GRANDE SURPRESA AO CHEGAREM LÁ!
AINDA QUE ELES SEJAM CAPAZES DE VENCER DOMEL E RUMEM ATÉ ISKANDAR...
YAMATO ENTROU NO RAIO DA FUMAÇA NEGRA!

O RADAR NÃO TINHA MOSTRADO NADA... PELO VISTO, ESTAMOS DENTRO DE UMA FUMAÇA MUITO SUJA, MAS ACHO QUE EM DEZ MINUTOS CONSEGUIMOS SAIR...
...O QUE HOUVE?! FICOU TUDO ESCURO!
GWOOOOM
...
...ESTOU TENDO UM PRESSEN-TIMENTO RUIM...
MAS PARECE QUE ESSA FUMAÇA COMPROMETE O RADAR.
AH!
VVVVWWW

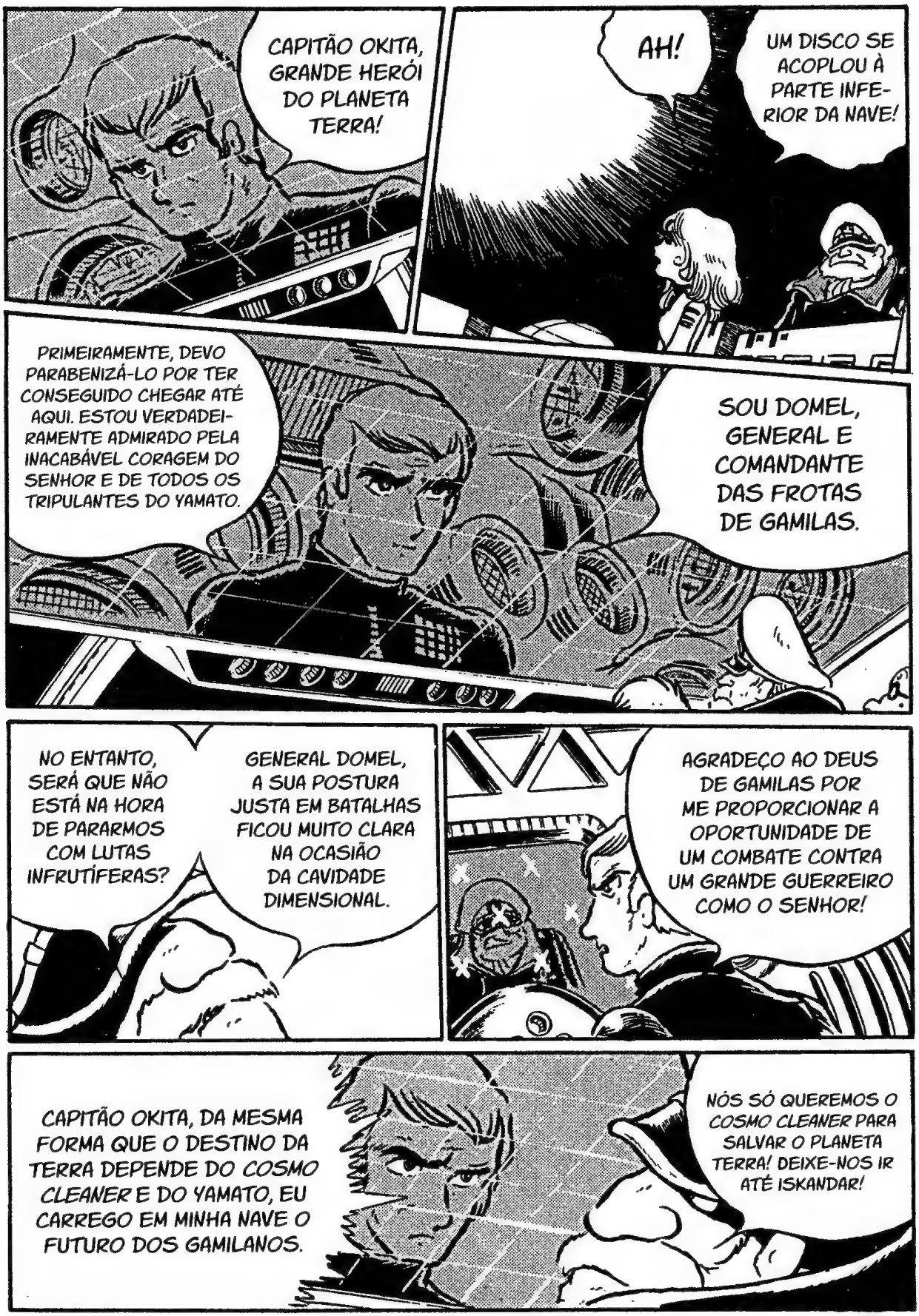
CAPITÃO OKITA, GRANDE HERÓI DO PLANETA TERRA!
AH!
UM DISCO SE ACOPLOU À PARTE INFERIOR DA NAVE!
PRIMEIRAMENTE, DEVO PARABENIZÁ-LO POR TER CONSEGUIDO CHEGAR ATÉ AQUI. ESTOU VERDADEIRAMENTE ADMIRADO PELA INACABÁVEL CORAGEM DO SENHOR E DE TODOS OS TRIPULANTES DO YAMATO.
SOU DOMEL, GENERAL E COMANDANTE DAS FROTAS DE GAMILAS.
NO ENTANTO, SERÁ QUE NÃO ESTÁ NA HORA DE PARARMOS COM LUTAS INFRUTÍFERAS?
GENERAL DOMEL, A SUA POSTURA JUSTA EM BATALHAS FICOU MUITO CLARA NA OCASIÃO DA CAVIDADE DIMENSIONAL.
AGRADEÇO AO DEUS DE GAMILAS POR ME PROPORCIONAR A OPORTUNIDADE DE UM COMBATE CONTRA UM GRANDE GUERREIRO COMO O SENHOR!
CAPITÃO OKITA, DA MESMA FORMA QUE O DESTINO DA TERRA DEPENDE DO COSMO CLEANER E DO YAMATO, EU CARREGO EM MINHA NAVE O FUTURO DOS GAMILANOS.
NÓS SÓ QUEREMOS O COSMO CLEANER PARA SALVAR O PLANETA TERRA! DEIXE-NOS IR ATÉ ISKANDAR!

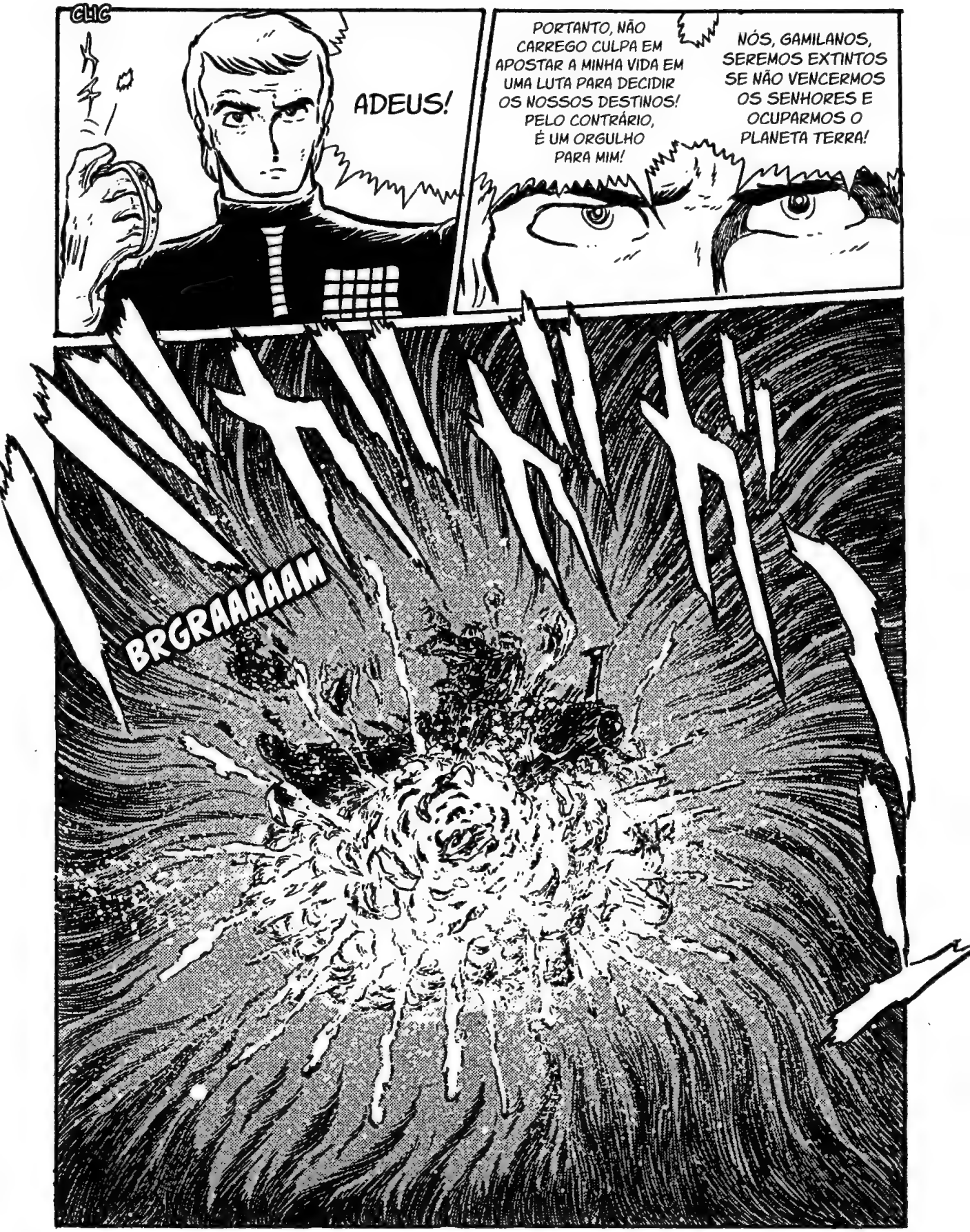
CLIC
ADEUS!
PORTANTO, NÃO CARREGO CULPA EM APOSTAR A MINHA VIDA EM UMA LUTA PARA DECIDIR OS NOSSOS DESTINOS! PELO CONTRÁRIO, É UM ORGULHO PARA MIM!
NÓS, GAMILANOS, SEREMOS EXTINTOS SE NÃO VENCERMOS OS SENHORES E OCUPARMOS O PLANETA TERRA!
BRGRAAAAAM

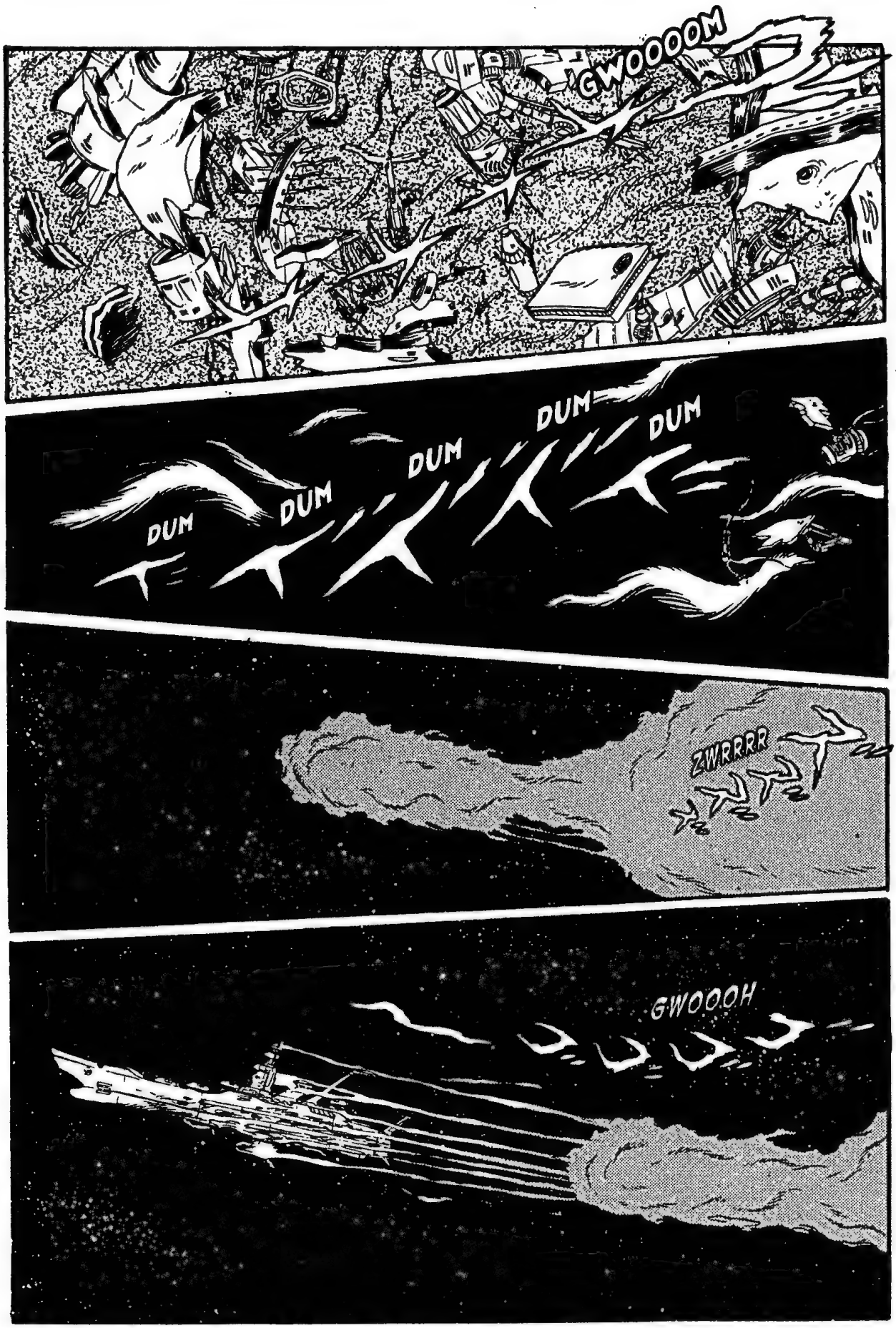
GWOOOOM
DUM
DUM
DUM
DUM
DUM
ZWRRRR
GWOOOH

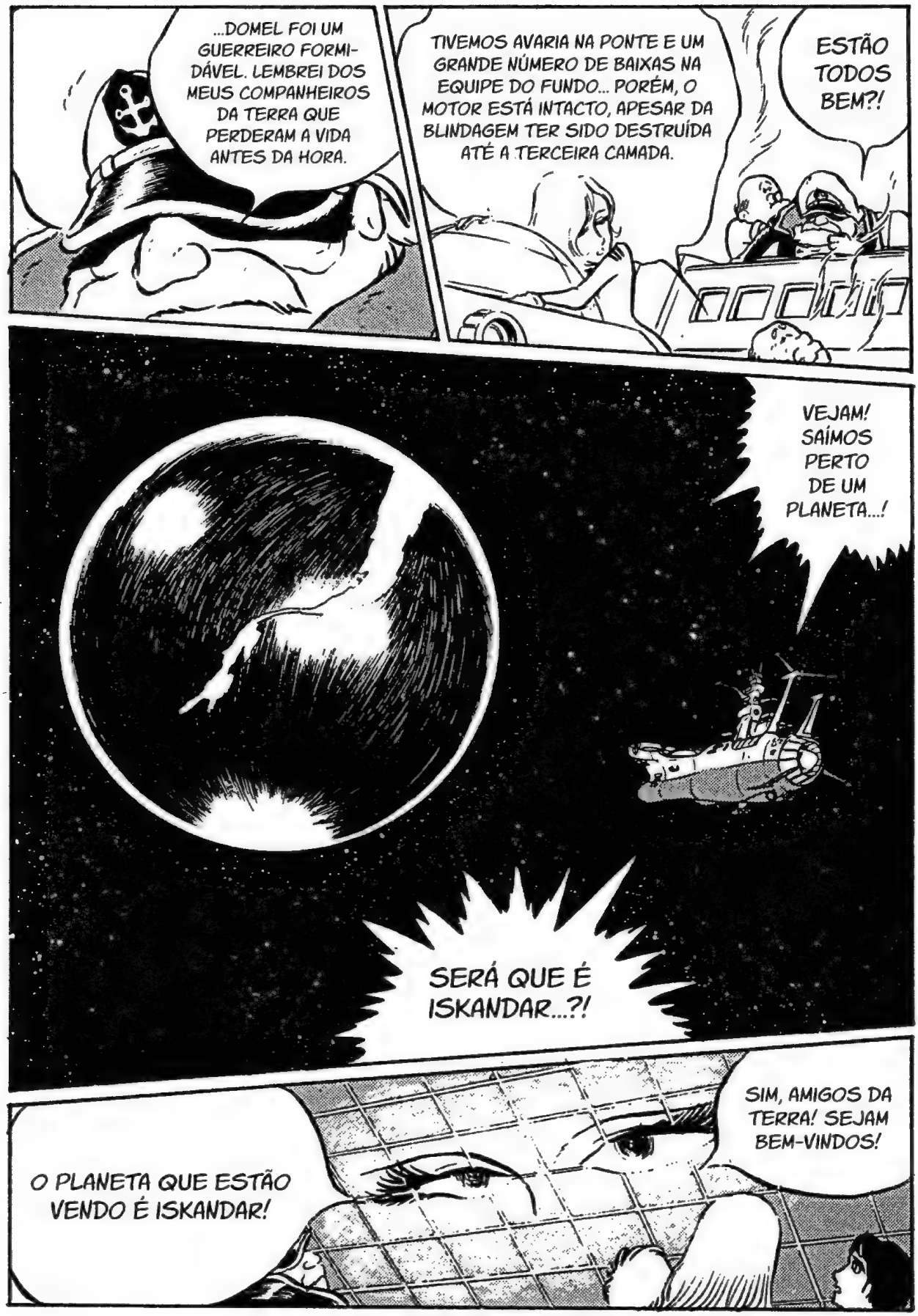
...DOMEL FOI UM GUERREIRO FORMIDÁVEL. LEMBREI DOS MEUS COMPANHEIROS DA TERRA QUE PERDERAM A VIDA ANTES DA HORA.
TIVEMOS AVARIA NA PONTE E UM GRANDE NÚMERO DE BAIXAS NA EQUIPE DO FUNDO... PORÉM, O MOTOR ESTÁ INTACTO, APESAR DA BLINDAGEM TER SIDO DESTRUÍDA ATÉ A TERCEIRA CAMADA.
ESTÃO TODOS BEM?!
VEJAM! SAÍMOS PERTO DE UM PLANETA...!
SERÁ QUE É ISKANDAR...?!
O PLANETA QUE ESTÃO VENDO É ISKANDAR!
SIM, AMIGOS DA TERRA! SEJAM BEM-VINDOS!

E-ESPERA... O QUE É AQUILO?! TEM OUTRO ASTRO LOGO ATRÁS DE ISKANDAR!
É O SOL...? NÃO, O SOL ESTÁ BRILHANDO MAIS AO FUNDO... O QUE É ESSE PLANETA QUE TEM O MESMO TAMANHO?!

PLANETAS BINÁRIOS?!
IMAGINO QUE OS SENHORES NÃO SOUBESSEM, MAS ISKANDAR E GAMILAS SÃO PLANETAS BINÁRIOS, CONECTADOS POR UM ELO GRAVITACIONAL.
NÃO ACREDITO QUE A DISTANTE ISKANDAR ESTAVA NO MESMO LUGAR QUE GAMILAS...
POR ISSO, ENQUANTO YAMATO NÃO VENCER AS FORÇAS PRINCIPAIS DE GAMILAS, NÃO PODERÁ POUSAR EM ISKANDAR!
AS PESSOAS DA TERRA QUE ESPERAM PELO NOSSO RETORNO JAMAIS IMAGINARIAM UMA REVIRAVOLTA DESSAS.
PLANETAS BINÁRIOS...! FOI UMA SURPRESA, MAS NÃO É UM PROBLEMA. SE CHEGAMOS ATÉ AQUI, NOS RESTA ENFRENTAR AS FORÇAS PRINCIPAIS DE GAMILAS!

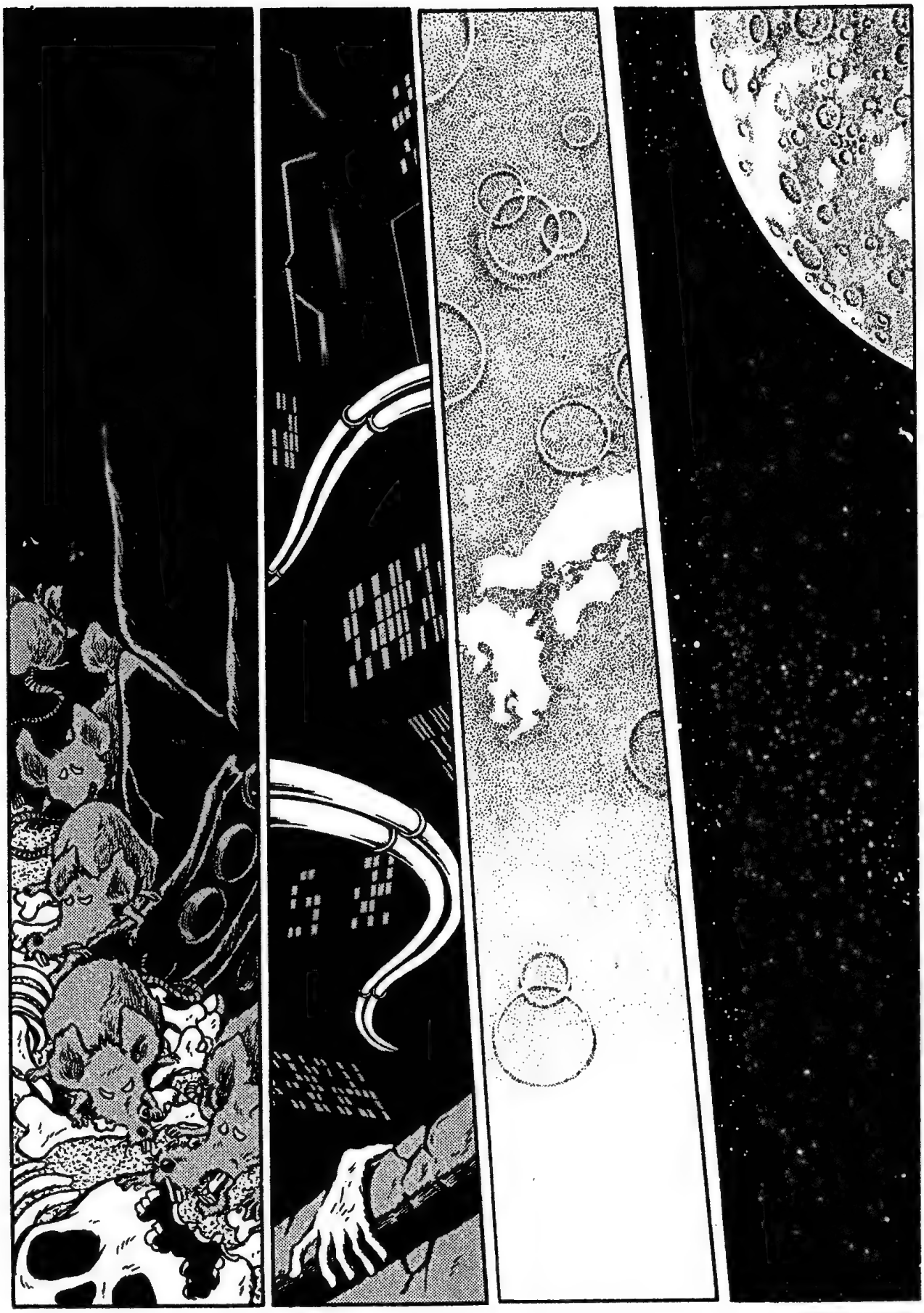

BANG
CLAC
AH!
O QUÊ? O DIRETOR DA AGÊNCIA DE MANTIMENTOS SE MATOU?
SIM, COM A ARMA GRAVITA-CIONAL...
BEM, REALMENTE, ELE ESTAVA EXTREMA-MENTE PREOCUPADO COM A ESCASSEZ DE ALIMENTOS...
COMANDANTE! DETECTAMOS UM OBJETO VOADOR!
SERÁ YAMATO?

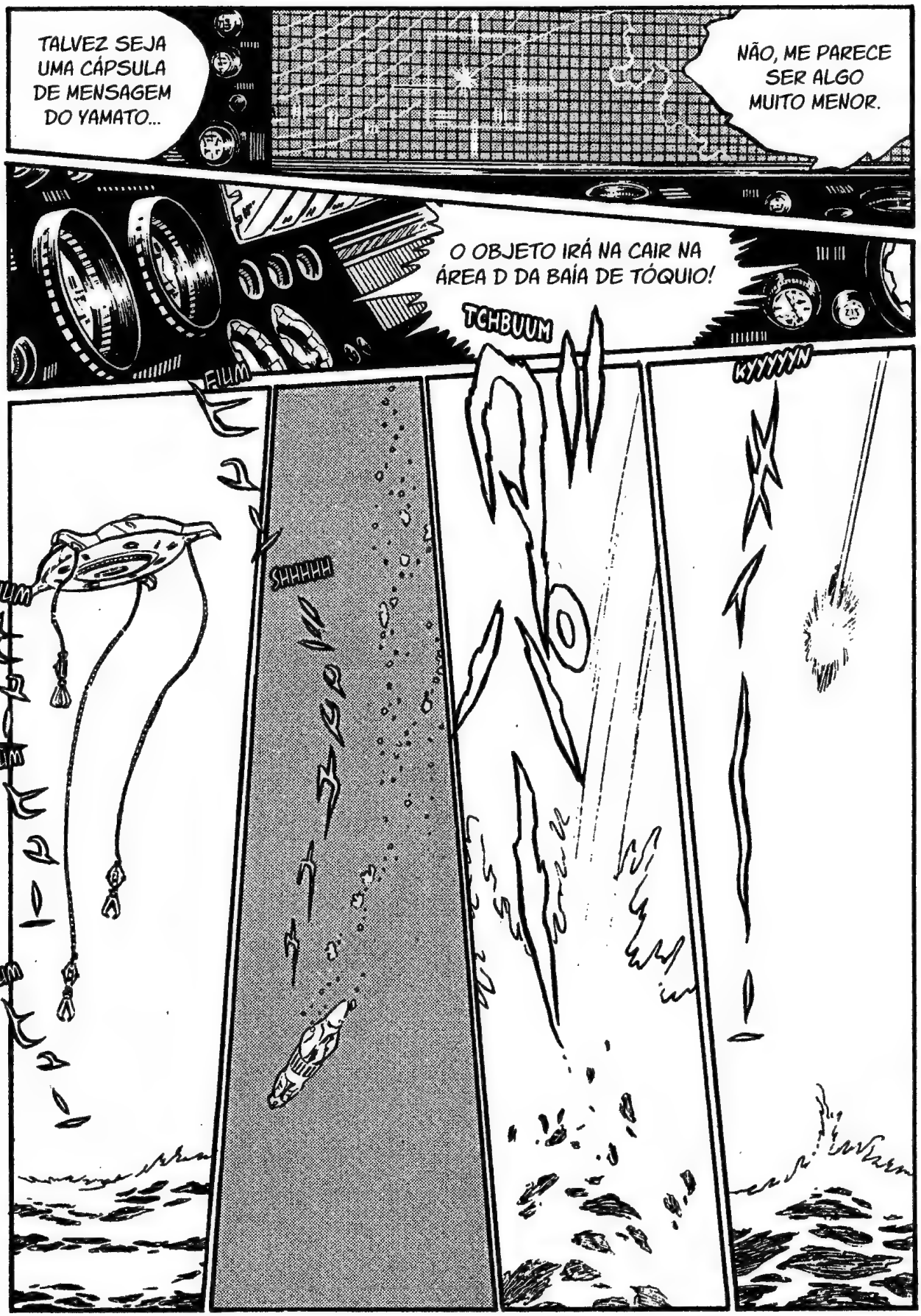
TALVEZ SEJA UMA CÁPSULA DE MENSAGEM DO YAMATO...
NÃO, ME PARECE SER ALGO MUITO MENOR.
O OBJETO IRÁ NA CAIR NA ÁREA D DA BAÍA DE TÓQUIO!
TCHBUUM
KYYYYN
FLIM
FLIM
FLIM
SHHHHH

UMA CÁPSULA DE MENSAGEM DO YAMATO!
ISSO É...!
BLOB
BLOB
BLOB
COLOQUE NO COMPUTADOR!
ESTAMOS COM ESCASSEZ DE ENERGIA... NÃO SEI SE O COMPUTADOR VAI LIGAR...
ENTENDIDO.
CERTAMENTE, A MENSAGEM É SOBRE A LOCALIZAÇÃO DO YAMATO!
POIS USE TODA A ENERGIA DA CIDADE SUBTERRÂNEA PARA LIGÁ-LO.

VUM
VUM
VUM
ESTA É A CÁPSULA DE MENSAGEM URGENTE Nº 25 ENVIADA DO ENCOURAÇADO ESPACIAL YAMATO!
EU, ALMIRANTE OKITA, COMUNICO AO QG DE DEFESA DA TERRA QUE ESTOU VIVO E YAMATO ESTÁ NO CAMINHO DE VOLTA!
OH!
É ISSO MESMO?!
YAMATO ESTÁ NO CAMINHO DE VOLTA À TERRA?!
EM MAIS DOIS WARPS, CHEGAREMOS À ZONA DE COMUNICAÇÃO DIRETA COM O PLANETA TERRA!
ATUALMENTE, ESTAMOS A DEZ PARSEC FORA DA VIA LÁCTEA!
BL
A LUZ SE APAGOU... É O FIM...
A TERRA JÁ ERA!

ZAAAAAH
QUER DIZER QUE ELES CONSEGUIRAM O COSMO CLEANER?
YAMATO ESTÁ VOLTANDO!
!!
GAK
GAK
GAK
GAK
POR CAUSA DAS AVARIAS NA CÁPSULA, TEM PARTES QUE NÃO PODEM SER REPRODUZIDAS.
SOBREPUJAMOS OS HOMENS-INSETOS DO PLANETA BEEMELA E TAMBÉM CONQUISTAMOS A ÁRDUA VITÓRIA NO CONFRONTO CONTRA O GRANDE GENERAL DOMEL DE GAMILAS.
DEPOIS DE VENCERMOS A BATALHA NA QUARTA DIMENSÃO, CHAMADA DE "CEMITÉRIO ESPACIAL"...
MOSTRAREI OS REGISTROS DETALHADOS SOBRE TODA A JORNADA QUANDO CHEGARMOS À TERRA.
GAMILAS É O PRIMEIRO PLANETA DO SISTEMA SANZAR DA GRANDE NUVEM DE MAGALHÃES, E ERA REGIDO POR UM IMPÉRIO ALTAMENTE TECNOLÓGICO.
MAS NÃO POSSO DEIXAR DE TRANSMITIR AS INFORMAÇÕES SOBRE O PLANETA GAMILAS.

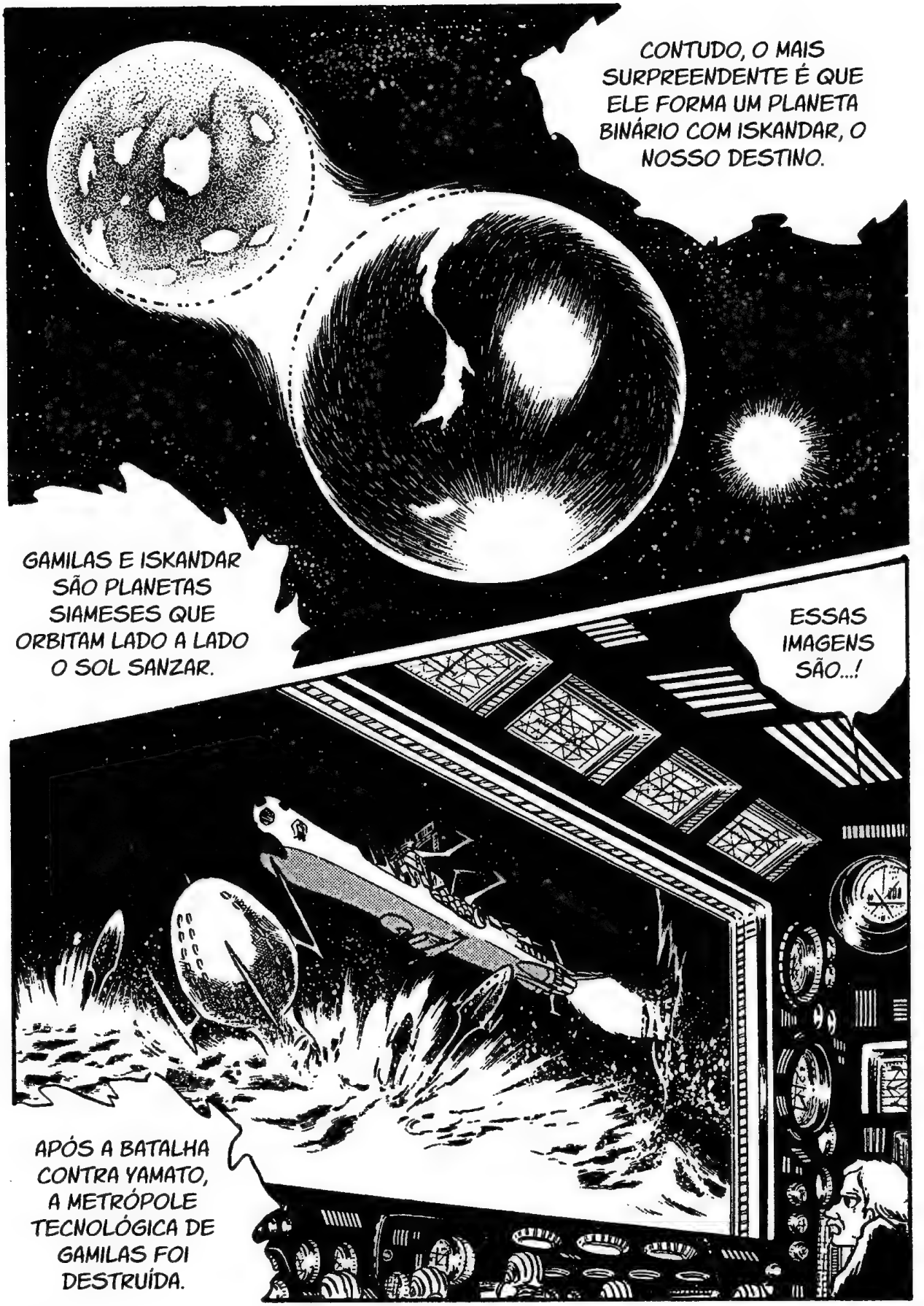
CONTUDO, O MAIS SURPREENDENTE É QUE ELE FORMA UM PLANETA BINÁRIO COM ISKANDAR, O NOSSO DESTINO.
GAMILAS E ISKANDAR SÃO PLANETAS SIAMESES QUE ORBITAM LADO A LADO O SOL SANZAR.
ESSAS IMAGENS SÃO...!
APÓS A BATALHA CONTRA YAMATO, A METRÓPOLE TECNOLÓGICA DE GAMILAS FOI DESTRUÍDA.

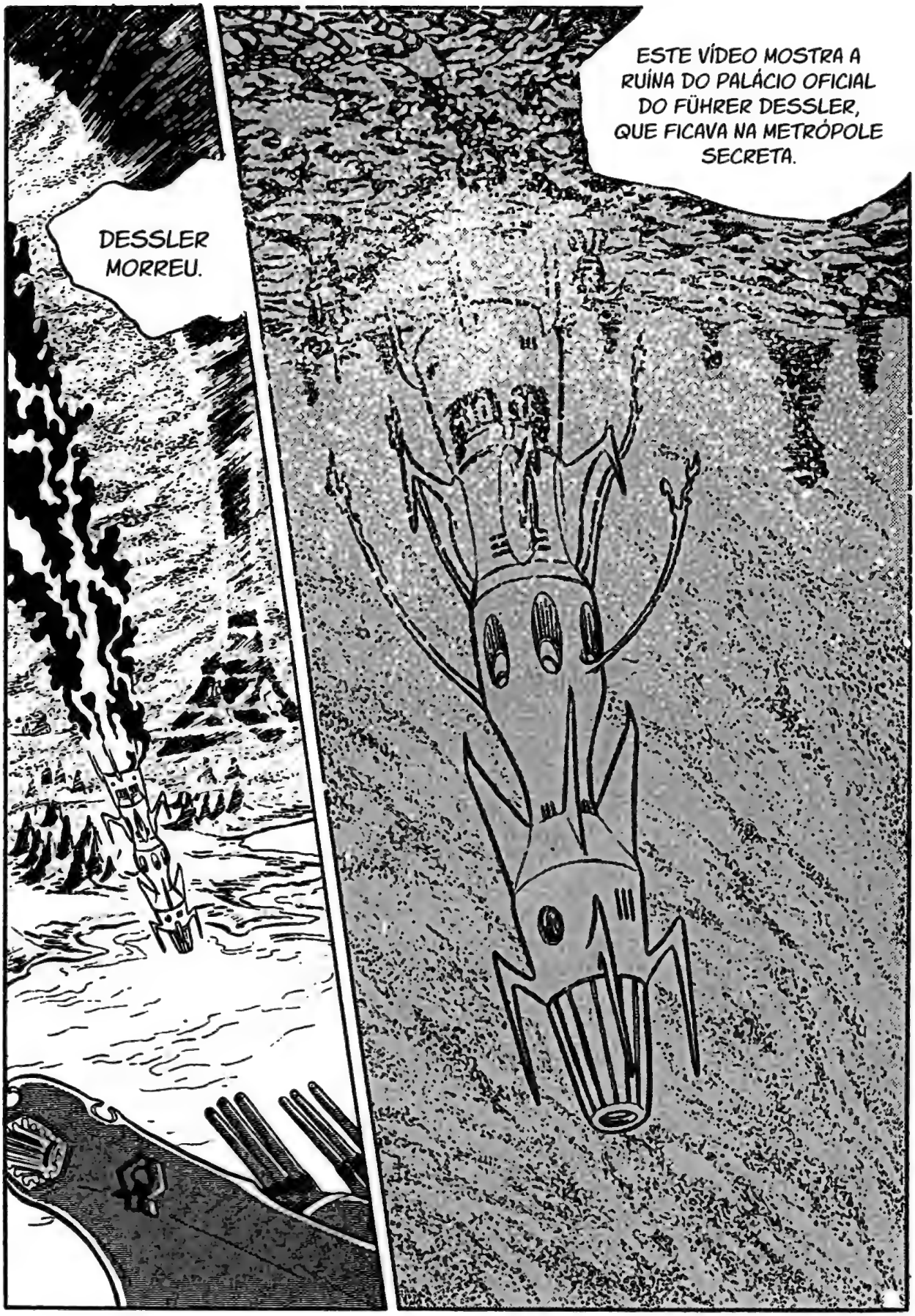
DESSLER MORREU.
ESTE VÍDEO MOSTRA A RUÍNA DO PALÁCIO OFICIAL DO FÜHRER DESSLER, QUE FICAVA NA METRÓPOLE SECRETA.

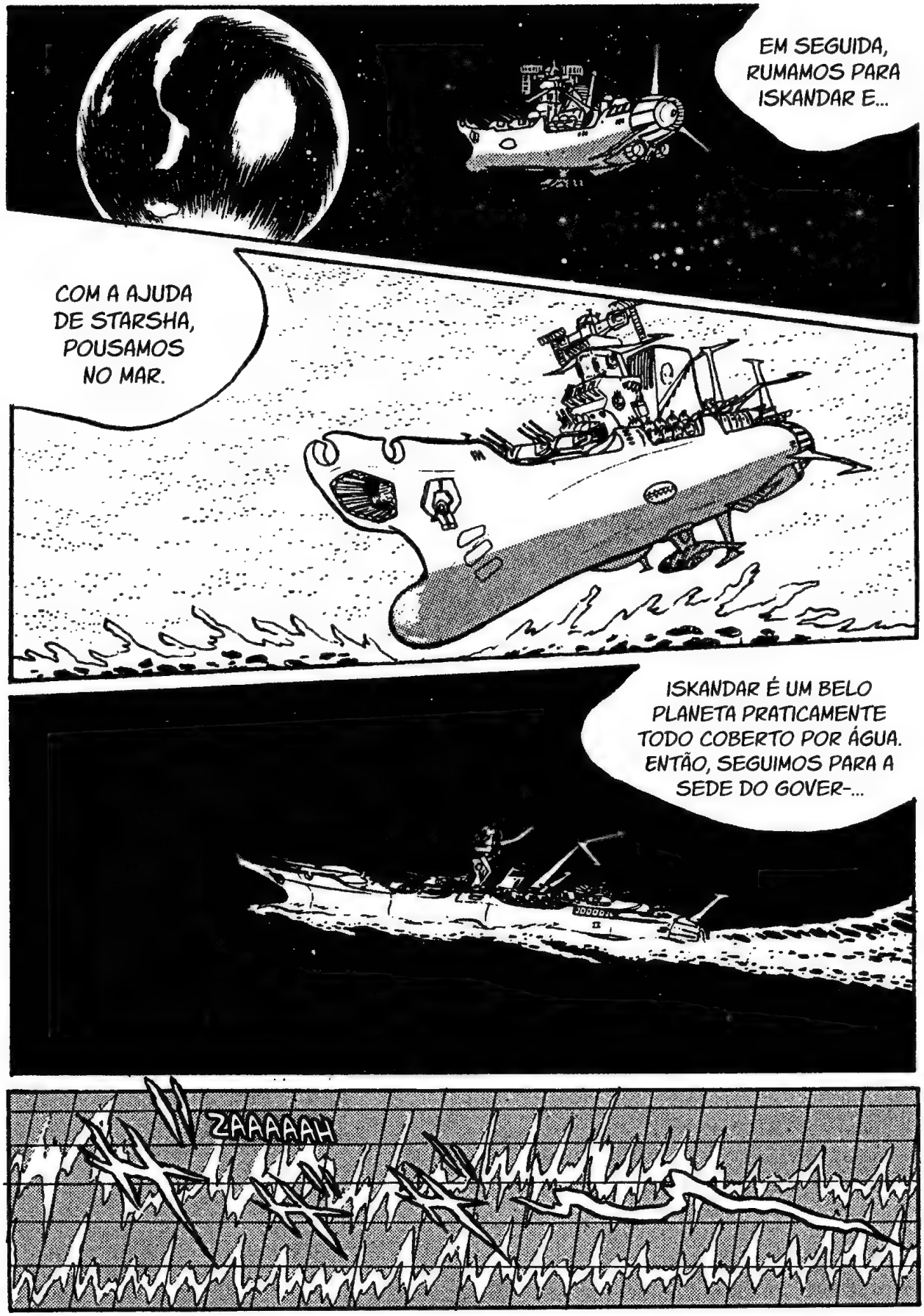
EM SEGUIDA, RUMAMOS PARA ISKANDAR E...
COM A AJUDA DE STARSHA, POUSAMOS NO MAR.
ISKANDAR É UM BELO PLANETA PRATICAMENTE TODO COBERTO POR ÁGUA. ENTÃO, SEGUIMOS PARA A SEDE DO GOVER-...
ZAAAAAH

ZAAAAAH
SERÁ QUE FOI ALGUM METEORITO OU RADIAÇÃO?
ESSA PARTE DO ARMAZENAMENTO ESTÁ DANIFICADA E NÃO PODE SER REPRODUZIDA.
O QUE HOUVE?
ESPERE, ALGUÉM FEZ ISSO DEPOIS QUE A CÁPSULA JÁ TINHA SIDO LANÇADA PELO YAMATO...?
FOI O DISPARO DE ALGUMA ARMA TECNOLÓGICA, COMO LASER OU DE CHOQUE.
NÃO, SENHOR. PELO DANO, SÓ PODE TER SIDO UM DISPARO.
CONFIO PLENAMENTE NO OKITA, MAS...
ESTOU TENDO UM MAU RESSENTIMENTO... SINTO QUE ISSO AINDA NÃO ACABOU.
MAS SEGUNDO O PRÓPRIO RELATÓRIO, AS FORÇAS GAMILANAS FORAM EXTINTAS...

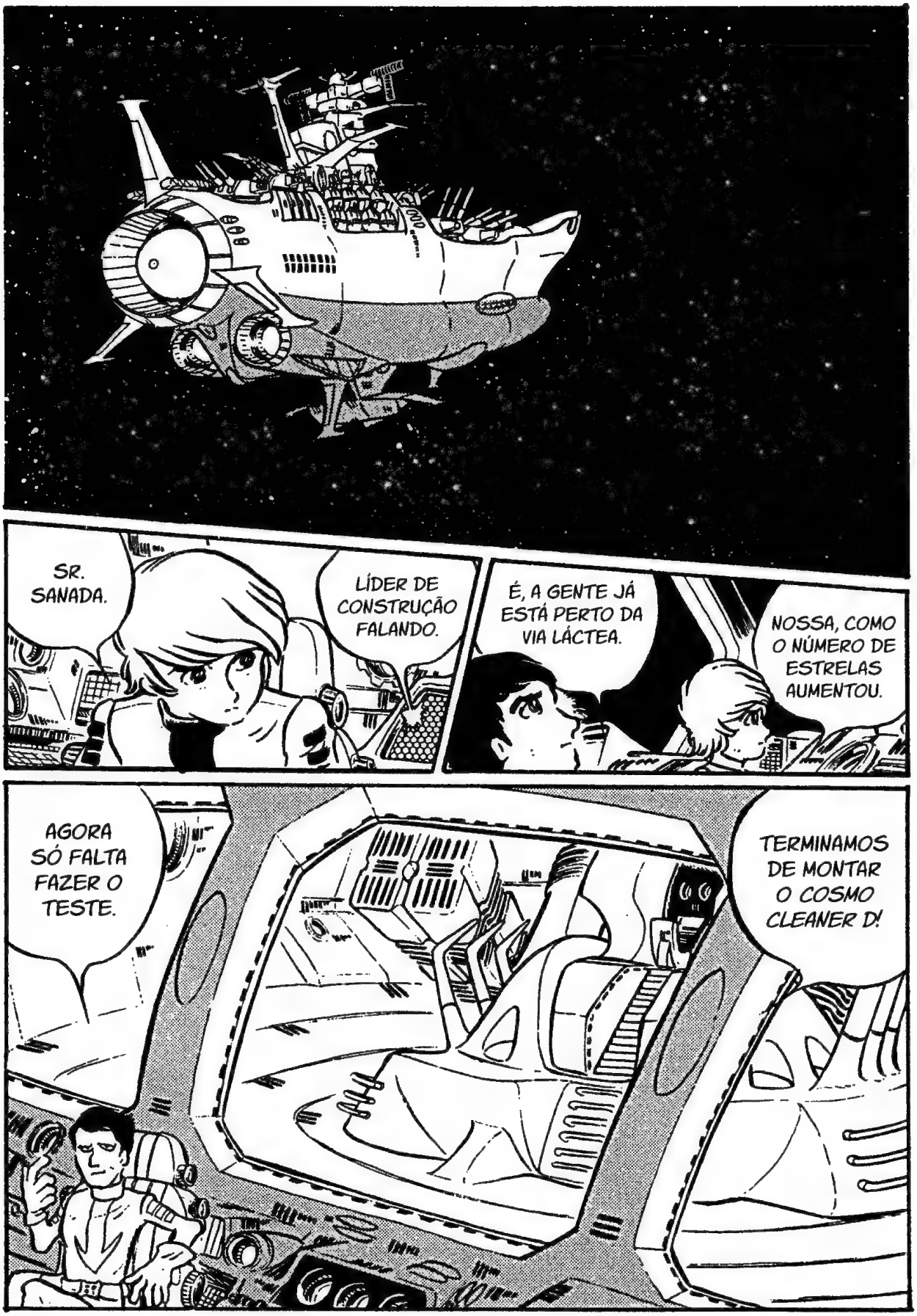
SR. SANADA.
LÍDER DE CONSTRUÇÃO FALANDO.
É, A GENTE JÁ ESTÁ PERTO DA VIA LÁCTEA.
NOSSA, COMO O NÚMERO DE ESTRELAS AUMENTOU.
AGORA SÓ FALTA FAZER O TESTE.
TERMINAMOS DE MONTAR O COSMO CLEANER D!

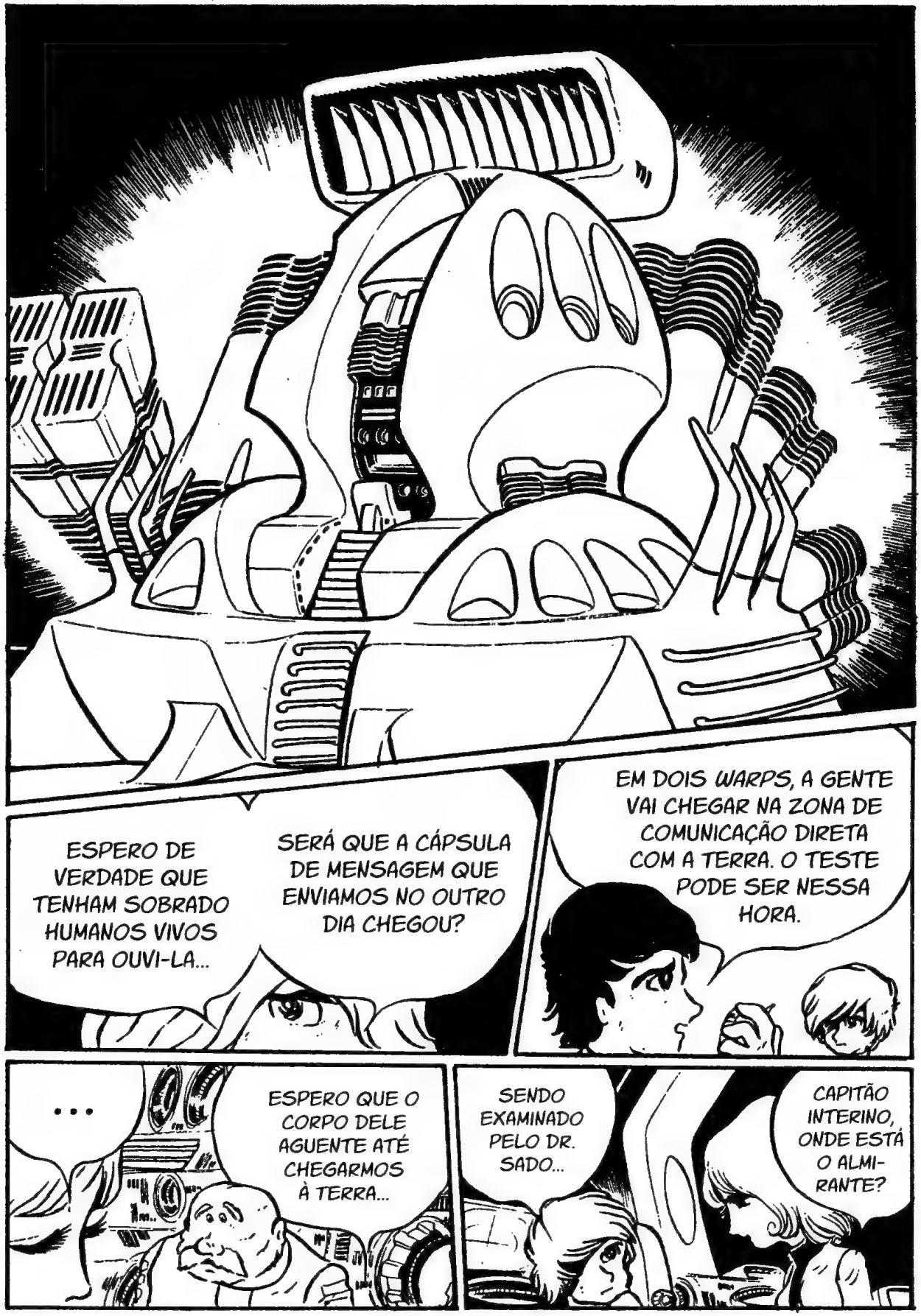
ESPERO DE VERDADE QUE TENHAM SOBRADO HUMANOS VIVOS PARA OUVI-LA...
SERÁ QUE A CÁPSULA DE MENSAGEM QUE ENVIAMOS NO OUTRO DIA CHEGOU?
EM DOIS WARPS, A GENTE VAI CHEGAR NA ZONA DE COMUNICAÇÃO DIRETA COM A TERRA. O TESTE PODE SER NESSA HORA.
...
ESPERO QUE O CORPO DELE AGUENTE ATÉ CHEGARMOS À TERRA...
SENDO EXAMINADO PELO DR. SADO...
CAPITÃO INTERINO, ONDE ESTÁ O ALMI-RANTE?

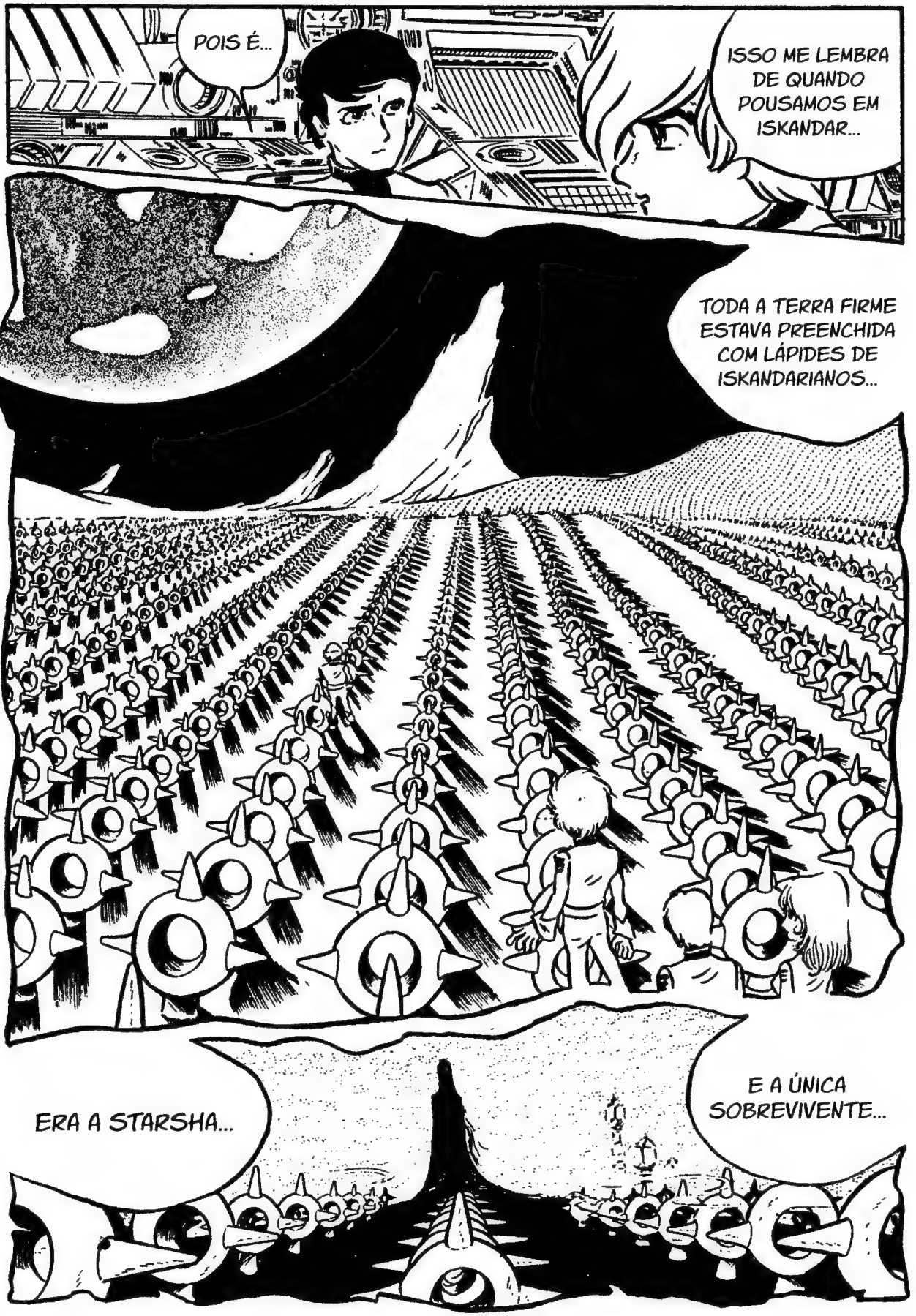
POIS É...
ISSO ME LEMBRA DE QUANDO POUSAMOS EM ISKANDAR...
TODA A TERRA FIRME ESTAVA PREENCHIDA COM LÁPIDES DE ISKANDARIANOS...
ERA A STARSHA...
E A ÚNICA SOBREVIVENTE...

ISKANDAR JÁ É UM PLANETA VELHO E COM O SEU TEMPO CONTADO.
SÓ NÃO ENTENDI ATÉ AGORA O INTUITO DAQUELA NAVE PRETA...
ELA FICOU CONOSCO ATÉ PEGARMOS O COSMO CLEANER E PARTIR DE ISKANDAR, COMO SE NOS ESCOLTASSE.

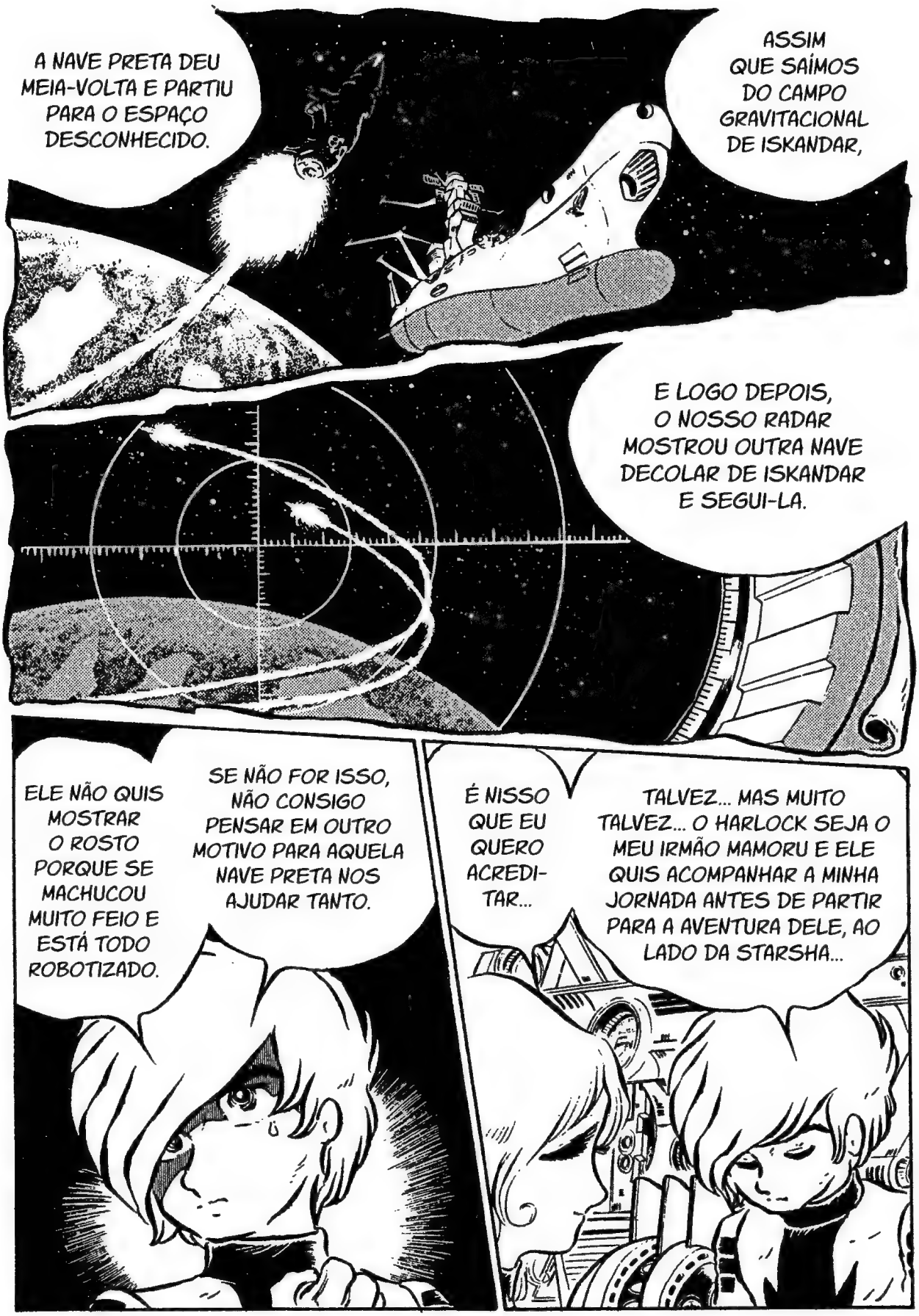
A NAVE PRETA DEU MEIA-VOLTA E PARTIU PARA O ESPAÇO DESCONHECIDO.
ASSIM QUE SAÍMOS DO CAMPO GRAVITACIONAL DE ISKANDAR,
E LOGO DEPOIS, O NOSSO RADAR MOSTROU OUTRA NAVE DECOLAR DE ISKANDAR E SEGUI-LA.
ELE NÃO QUIS MOSTRAR O ROSTO PORQUE SE MACHUCOU MUITO FEIO E ESTÁ TODO ROBOTIZADO.
SE NÃO FOR ISSO, NÃO CONSIGO PENSAR EM OUTRO MOTIVO PARA AQUELA NAVE PRETA NOS AJUDAR TANTO.
É NISSO QUE EU QUERO ACREDI-TAR...
TALVEZ... MAS MUITO TALVEZ... O HARLOCK SEJA O MEU IRMÃO MAMORU E ELE QUIS ACOMPANHAR A MINHA JORNADA ANTES DE PARTIR PARA A AVENTURA DELE, AO LADO DA STARSHA...

NÃO ME VENHA COM ESSE PAPINHO!
DR. SADO... PARA ONDE VAI A ALMA DEPOIS QUE MORREMOS?
MOTOR DE ONDAS: 200% DE POTÊNCIA! CINCO SEGUNDOS PARA A ACELERAÇÃO!
MAS DOUTOR, EU JÁ SEI QUE...
...
O WARP VAI COMEÇAR. FECHE OS OLHOS...
VRAUUUM

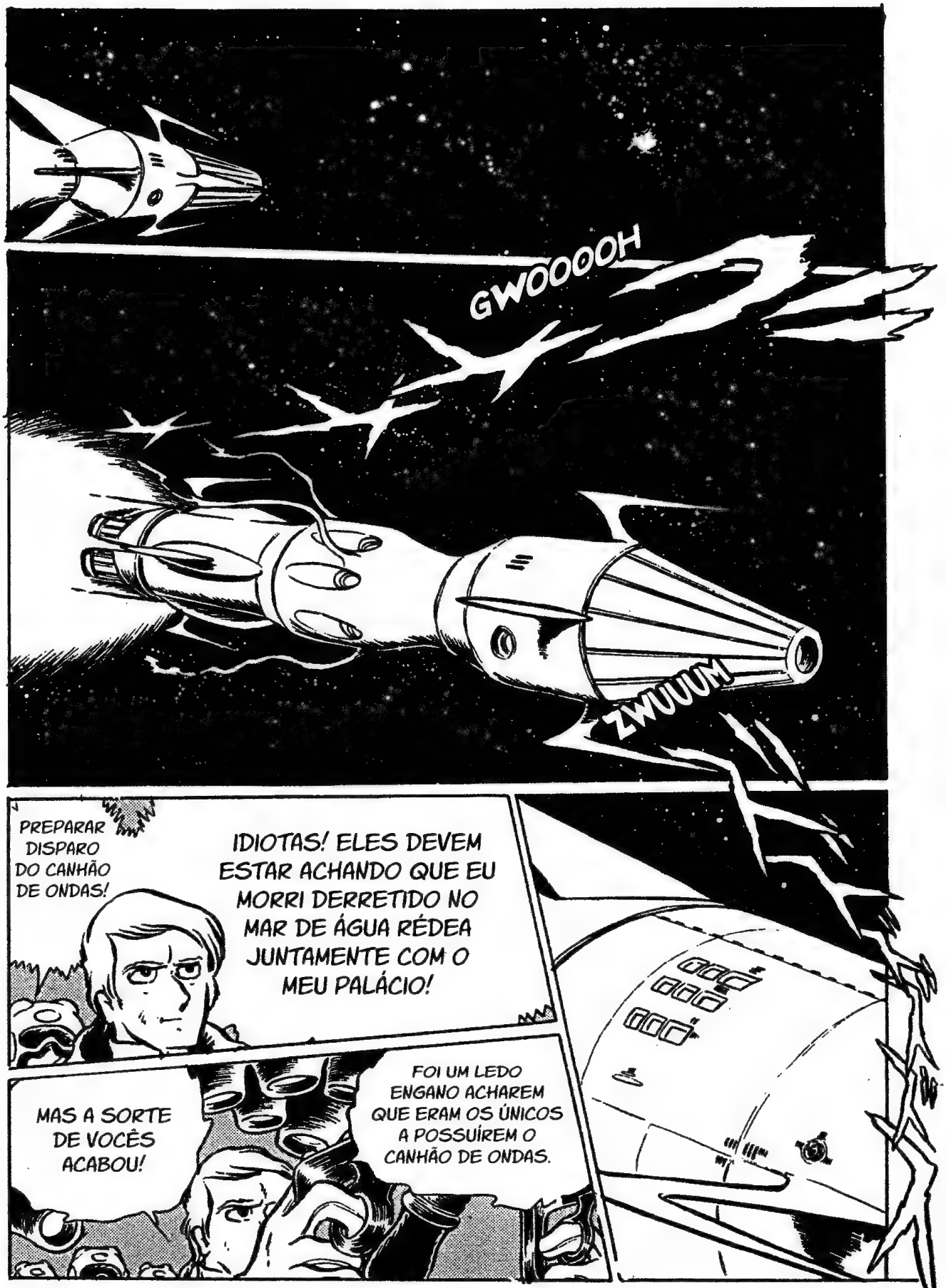
GWOOOOH
ZWUUUM
PREPARAR DISPARO DO CANHÃO DE ONDAS!
IDIOTAS! ELES DEVEM ESTAR ACHANDO QUE EU MORRI DERRETIDO NO MAR DE ÁGUA RÉDEA JUNTAMENTE COM O MEU PALÁCIO!
MAS A SORTE DE VOCÊS ACABOU!
FOI UM LEDO ENGANO ACHAREM QUE ERAM OS ÚNICOS A POSSUÍREM O CANHÃO DE ONDAS.

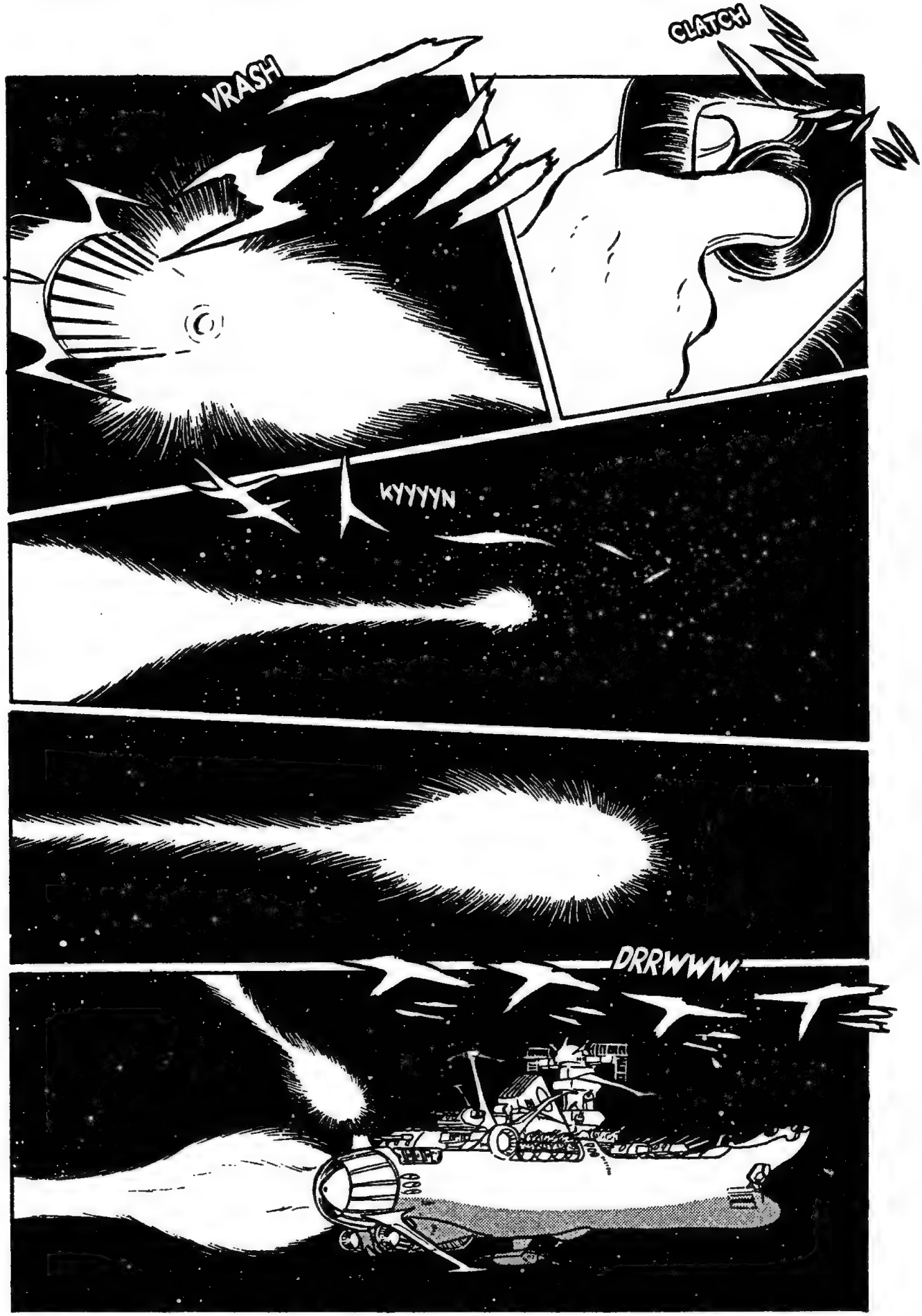
VRASH
CLATCH
KYYYYN
DRRWWW

MAS, FÜHRER... ANTES, PRECISAMOS CALCULAR A DISTÂNCIA DO SALTO DO YAMATO OU NUNCA O ENCONTRAREMOS...
O QUE FOI, GOER? POR QUE NÃO ESTAMOS INDO ATRÁS DELES?
DROGA, YAMATO FEZ UM WARP!
HÃ?!
SIM, SENHOR!
NÃO PRECISA! APENAS REALIZE O WARP! O QUANTO ANTES!
ZWIIIIM

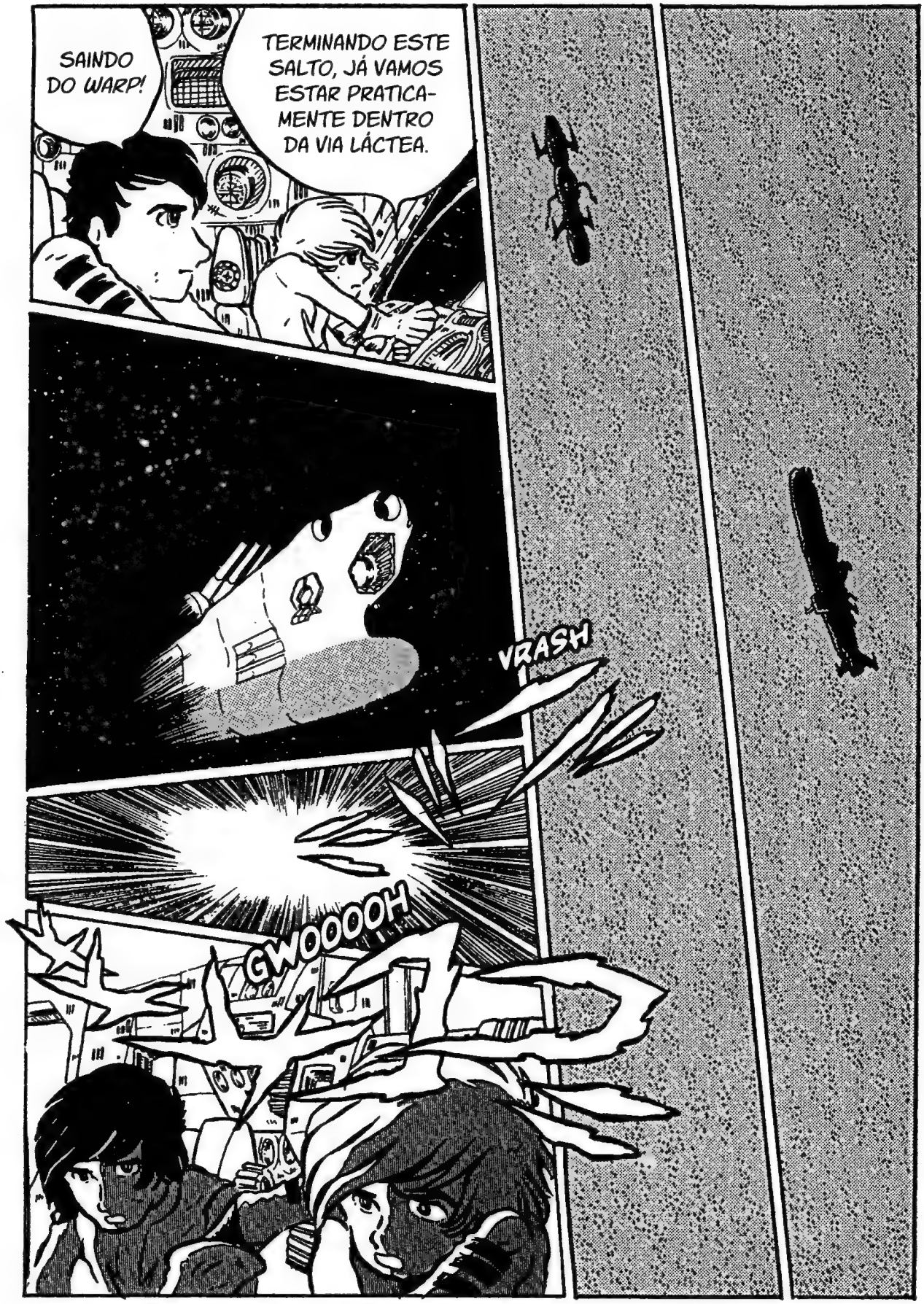
SAINDO DO WARP!
TERMINANDO ESTE SALTO, JÁ VAMOS ESTAR PRATICA-MENTE DENTRO DA VIA LÁCTEA.
VRASH
GWOOOOH

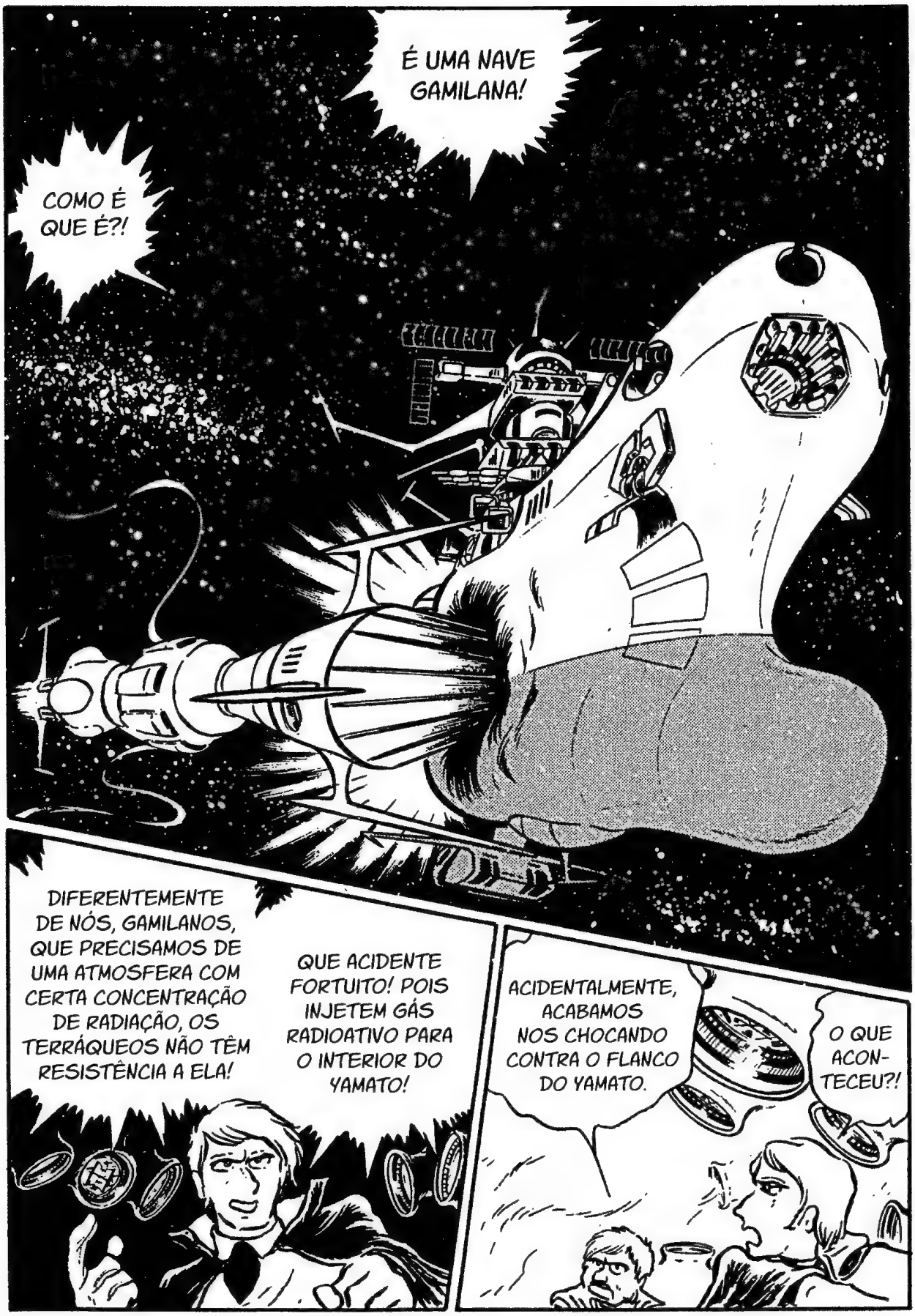
É UMA NAVE GAMILANA!
COMO É QUE É?!
DIFERENTEMENTE DE NÓS, GAMILANOS, QUE PRECISAMOS DE UMA ATMOSFERA COM CERTA CONCENTRAÇÃO DE RADIAÇÃO, OS TERRÁQUEOS NÃO TÊM RESISTÊNCIA A ELA!
QUE ACIDENTE FORTUITO! POIS INJETEM GÁS RADIOATIVO PARA O INTERIOR DO YAMATO!
ACIDENTALMENTE, ACABAMOS NOS CHOCANDO CONTRA O FLANCO DO YAMATO.
O QUE ACONTECEU?!

GOOOOH
VWAAAM
UH! GÁS!
JÁ NÓS, NÃO PRECISAMOS USAR NADA DISSO. CONSEGUE ENTENDER, GOER? A NOSSA VITÓRIA ESTÁ GARANTIDA.
POR CONTA DO GÁS RADIOATIVO, OS TRIPULANTES SERÃO OBRIGADOS A USAREM PESADOS TRAJES ESPACIAIS.
PARTE DA NAVE GAMILANA ATRAVESSOU A CARCAÇA E CHEGOU ATÉ O CORREDOR EXTERNO. A SALA DE MÁQUINAS É TODA BLINDADA, MAS SE ELES RESOLVEREM VIR, VAI SER UM PROBLEMA!
KODAI! ESTOU NA SALA DE MÁQUINAS.
GOOOOH
HAHAHA. VEJAM ESSES HUMANOS MORRENDO COMO PLANTAS POR CAUSA DA RADIAÇÃO.
BOA SORTE!
SHIMA, DEIXO AQUI COM VOCÊ! EU PRECISO IR LÁ.

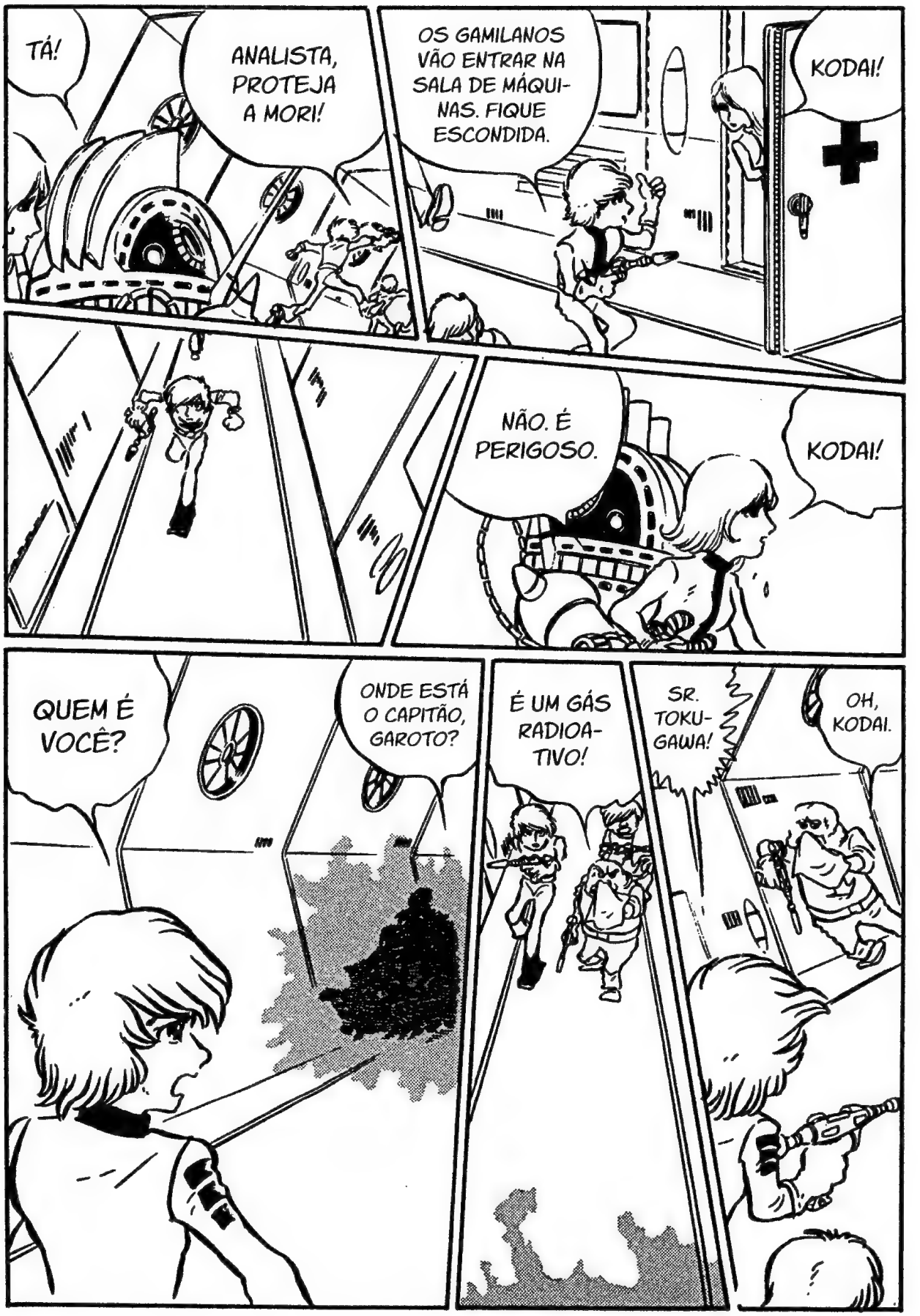
TÁ!
ANALISTA, PROTEJA A MORI!
OS GAMILANOS VÃO ENTRAR NA SALA DE MÁQUINAS. FIQUE ESCONDIDA.
KODAI!
NÃO. É PERIGOSO.
KODAI!
QUEM É VOCÊ?
ONDE ESTÁ O CAPITÃO, GAROTO?
É UM GÁS RADIOATIVO!
SR. TOKUGAWA!
OH, KODAI.

AGORA TRAGA O SEU CAPITÃO AQUI E RENDAM-SE!
FÜHRER DESSLER. ESTÁ CONTENTE DE TER A HONRA DE ME VER PESSOALMENTE?
EU SOU O CAPITÃO INTERINO DESTA NAVE AGORA!
ELE NÃO VAI SE ENCONTRAR COM VOCÊ!
UM SIMPLES PIRRALHO É O CAPITÃO INTERINO DO YAMATO?
VOCÊ?
O MEU ADVERSÁRIO É UMA CRIANÇA!
HAHAHA!
UH...
HUHUHU. BEM, ISSO PODE SER DIVERTIDO. AGORA MORRA COM O GÁS RADIOATIVO.
MORI!
SENHORITA YUKI, ESSE LADO É PERIGOSO!
HA HA HA HA HA

MAS NÓS AINDA NEM FIZEMOS O TESTE DO DISPOSITIVO.
E SEGUNDO STARSHA EXISTE UM RISCO...
ATIVAR O COSMO CLEANER! DESSE JEITO, OS QUE ESTÃO LUTANDO LÁ EM BAIXO CORREM PERIGO!
O QUE VAI FAZER?
OBRI-GADA.
...ESTÁ BEM. ABAIXE ESSA ALAVANCA ATÉ O FIM E AUMENTE O NÍVEL PARA DX22.
NÃO TEMOS TEMPO PARA FICAR HESITANDO. VEJA, O GÁS ESTÁ ENTRANDO AQUI TAMBÉM.
VASH
SHBRAAAT
CONTATO!
AAAH!

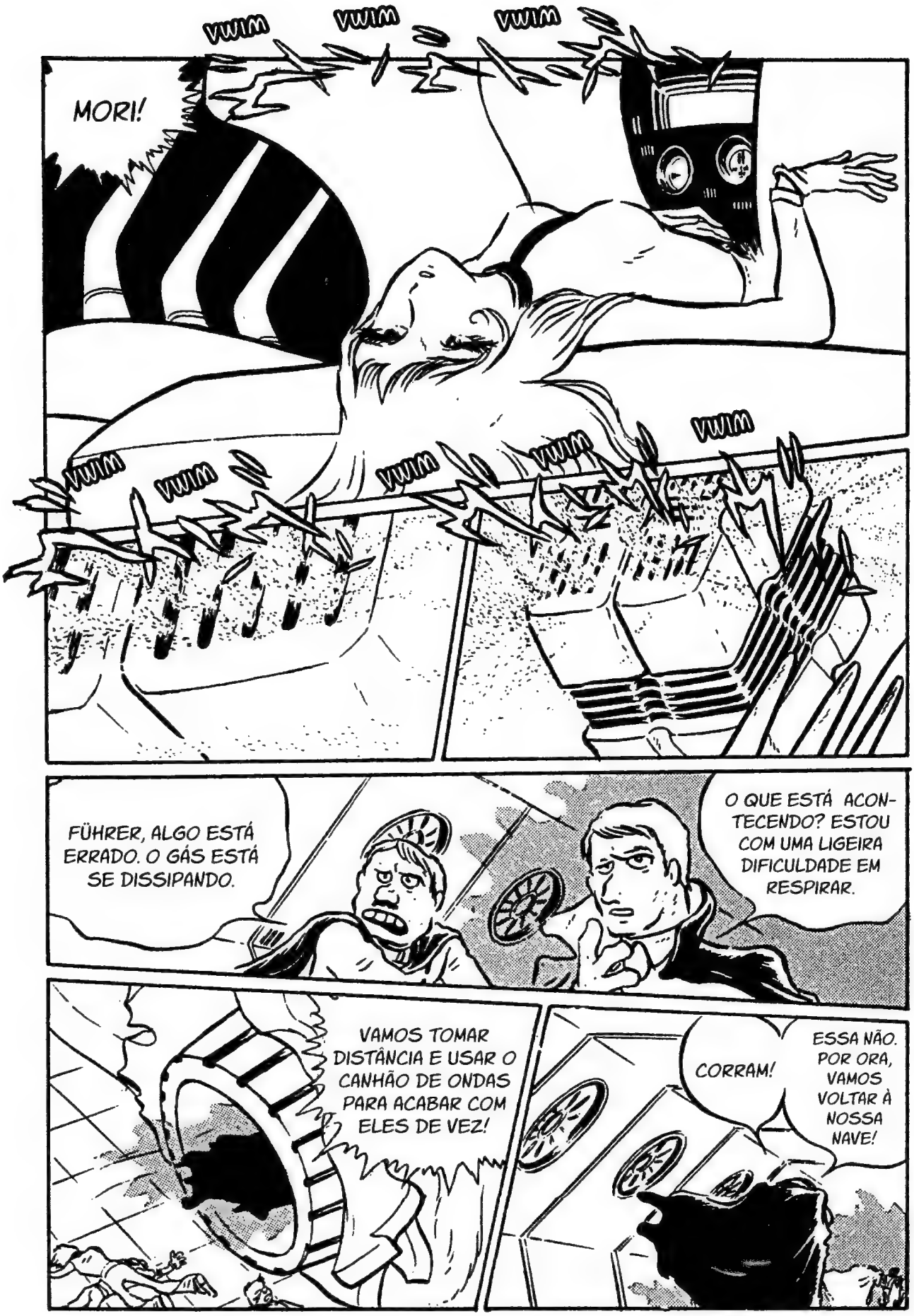
VWIM
VWIM
VWIM
MORI!
VWIM
VWIM
VWIM
VWIM
VWIM
FÜHRER, ALGO ESTÁ ERRADO. O GÁS ESTÁ SE DISSIPANDO.
O QUE ESTÁ ACONTECENDO? ESTOU COM UMA LIGEIRA DIFICULDADE EM RESPIRAR.
VAMOS TOMAR DISTÂNCIA E USAR O CANHÃO DE ONDAS PARA ACABAR COM ELES DE VEZ!
CORRAM!
ESSA NÃO. POR ORA, VAMOS VOLTAR À NOSSA NAVE!

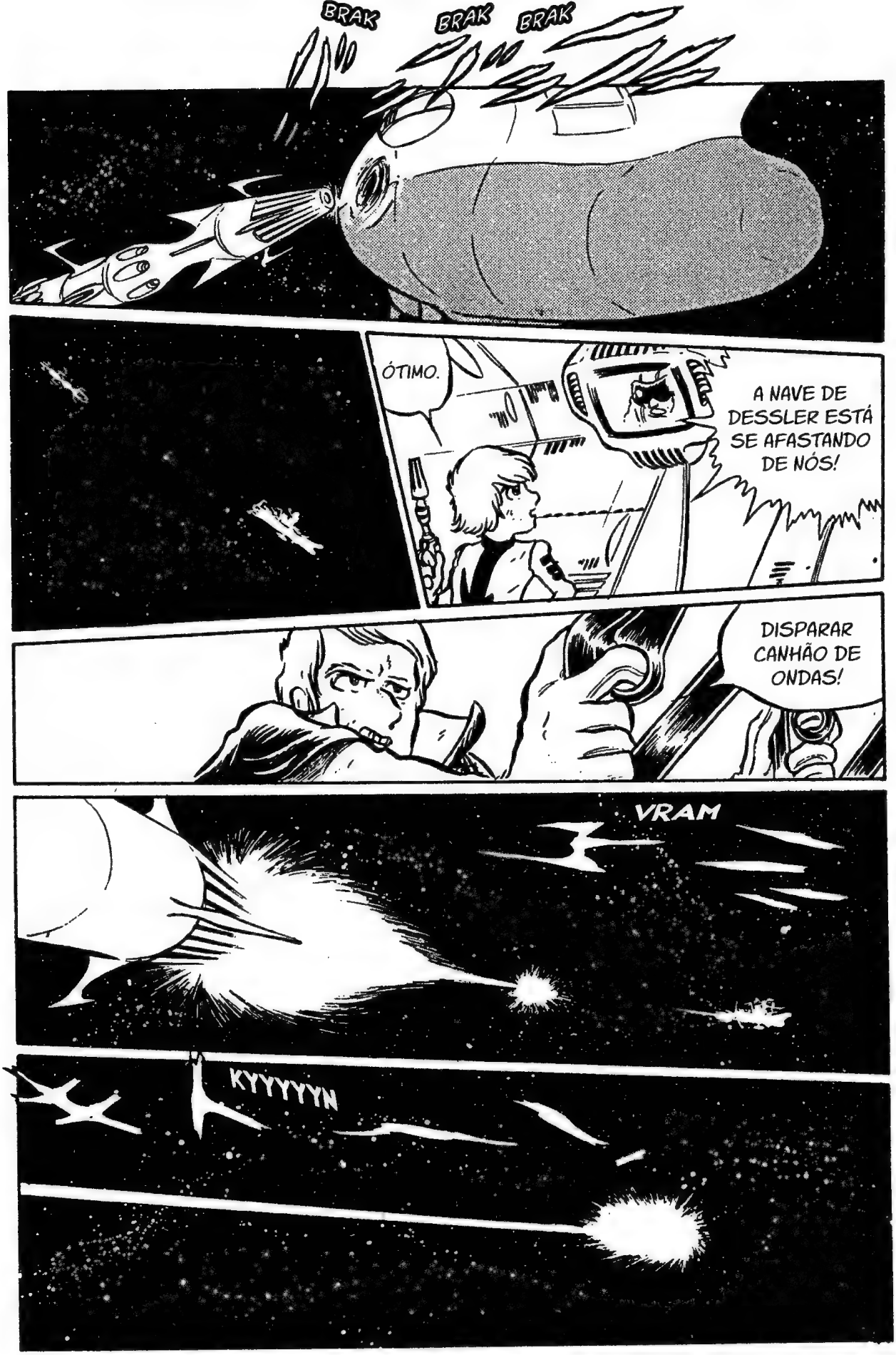
BRAK
BRAK
BRAK
ÓTIMO.
A NAVE DE DESSLER ESTÁ SE AFASTANDO DE NÓS!
DISPARAR CANHÃO DE ONDAS!
VRAM
KYYYYYN

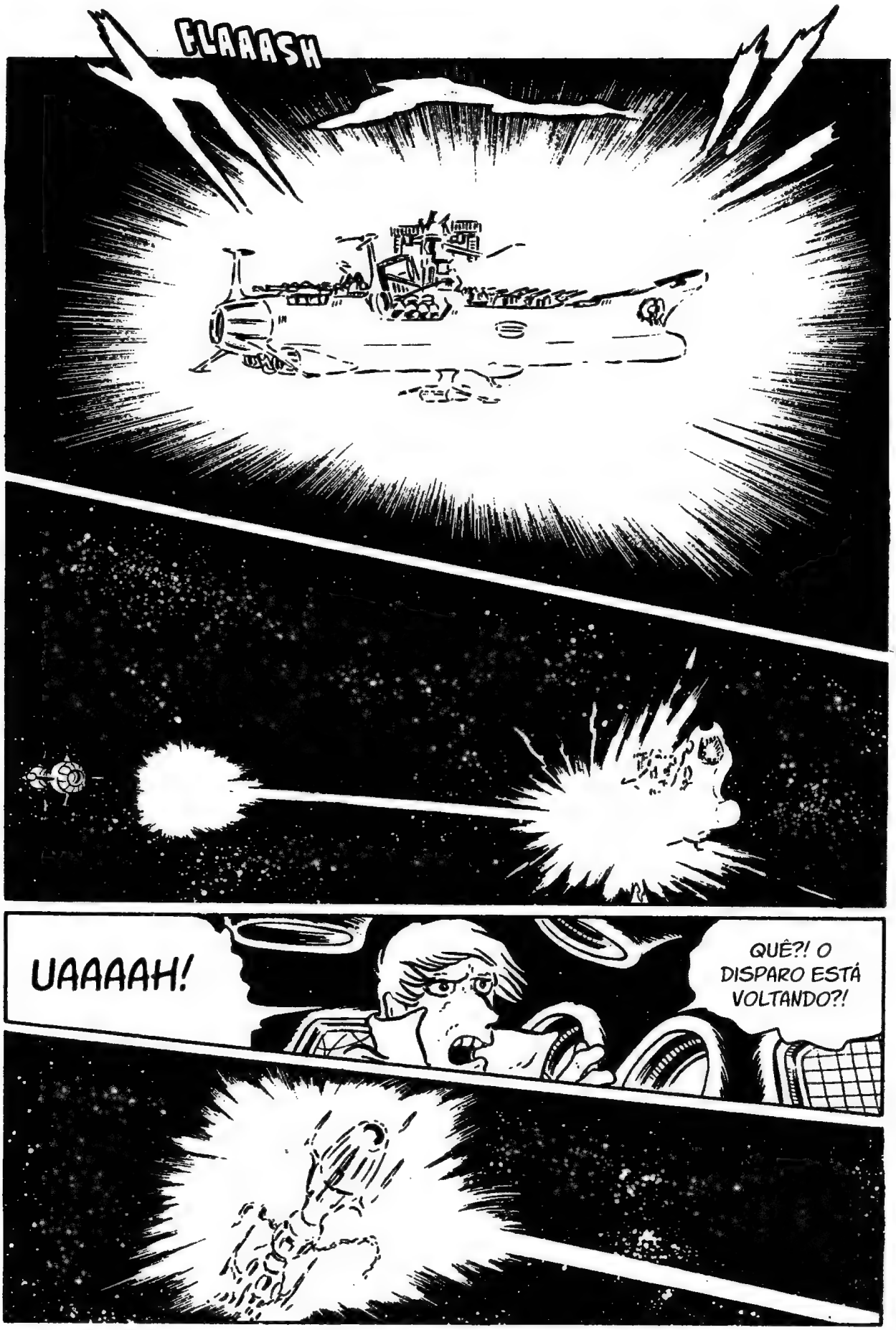
FLAAASH
UAAAAH!
QUÊ?! O DISPARO ESTÁ VOLTANDO?!

UFA... A MEMBRANA PROTETORA DE CHAPEAMENTO ESPACIAL FOI ÚTIL...
QUANDO VI O CANHÃO SATÉLITE-DEFLETOR DA BASE GAMILANA EM PLUTÃO, PENSEI SE NÃO PODÍAMOS FAZER ALGO PARECIDO QUE NOS PROTEGESSE CONTRA ATAQUES DE ENERGIA.
AGORA...
QUE BOM QUE DEU CERTO.
YUKI!!
DRWOOOOOOM

...
PODE ME DEIXAR SOZINHO UM POUCO?
...
DR. SADO.
POIS A MINHA ESTÁ QUERENDO IR PARA O LADO DOS JOVENS DA TERRA, COMO O KODAI E O SHIMA...
...
ACHO QUE FINALMENTE DESCOBRI PARA ONDE VAI A ALMA.
DOUTOR...
JUNTO COM OS INCONTÁVEIS GUERREIROS QUE MORRERAM EM MEU LUGAR.
É A TERRA... EU VOLTEI.
...
OBRIGADO.

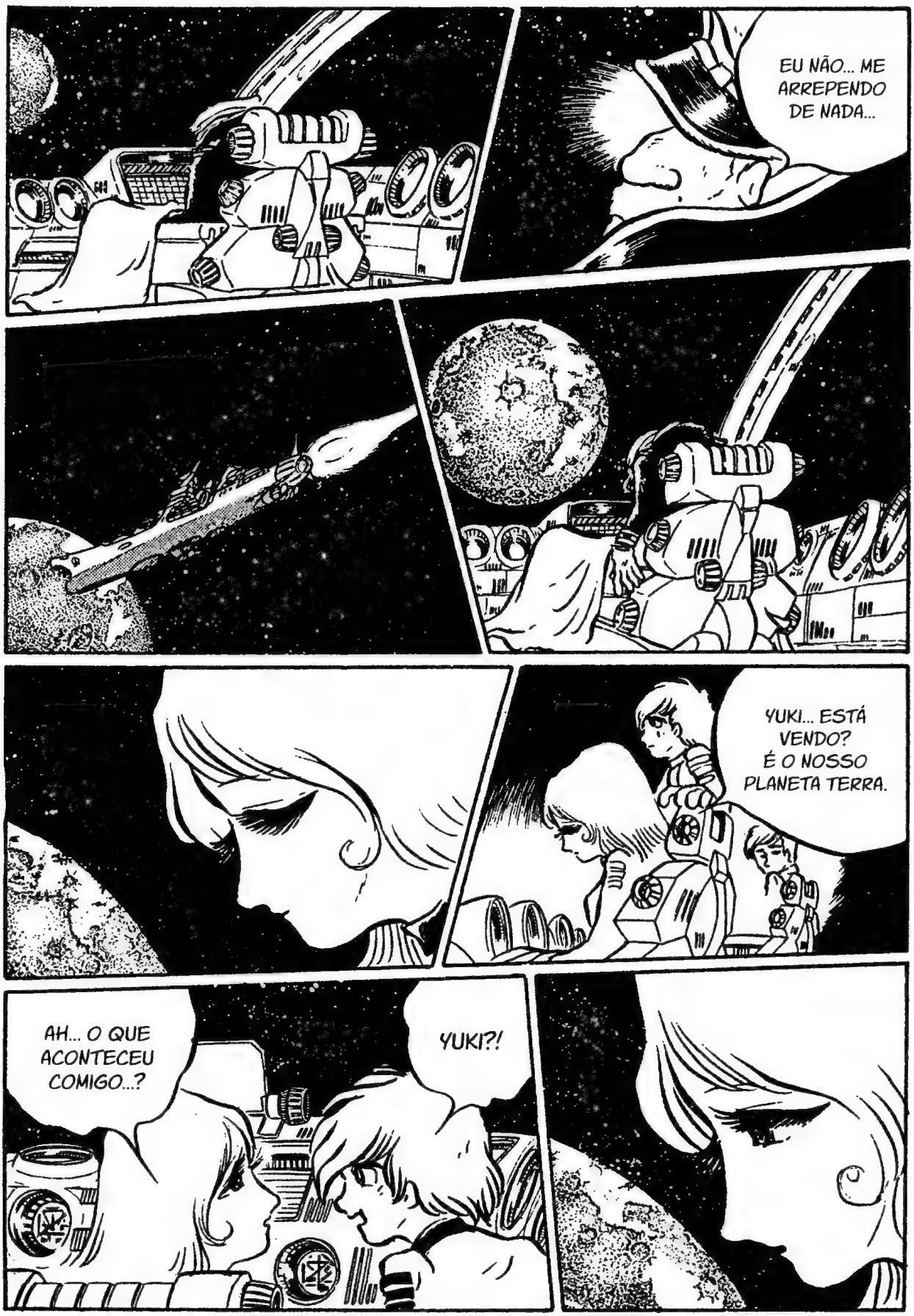
EU NÃO... ME ARREPENDO DE NADA...
YUKI... ESTÁ VENDO? É O NOSSO PLANETA TERRA.
AH... O QUE ACONTECEU COMIGO...?
YUKI?!

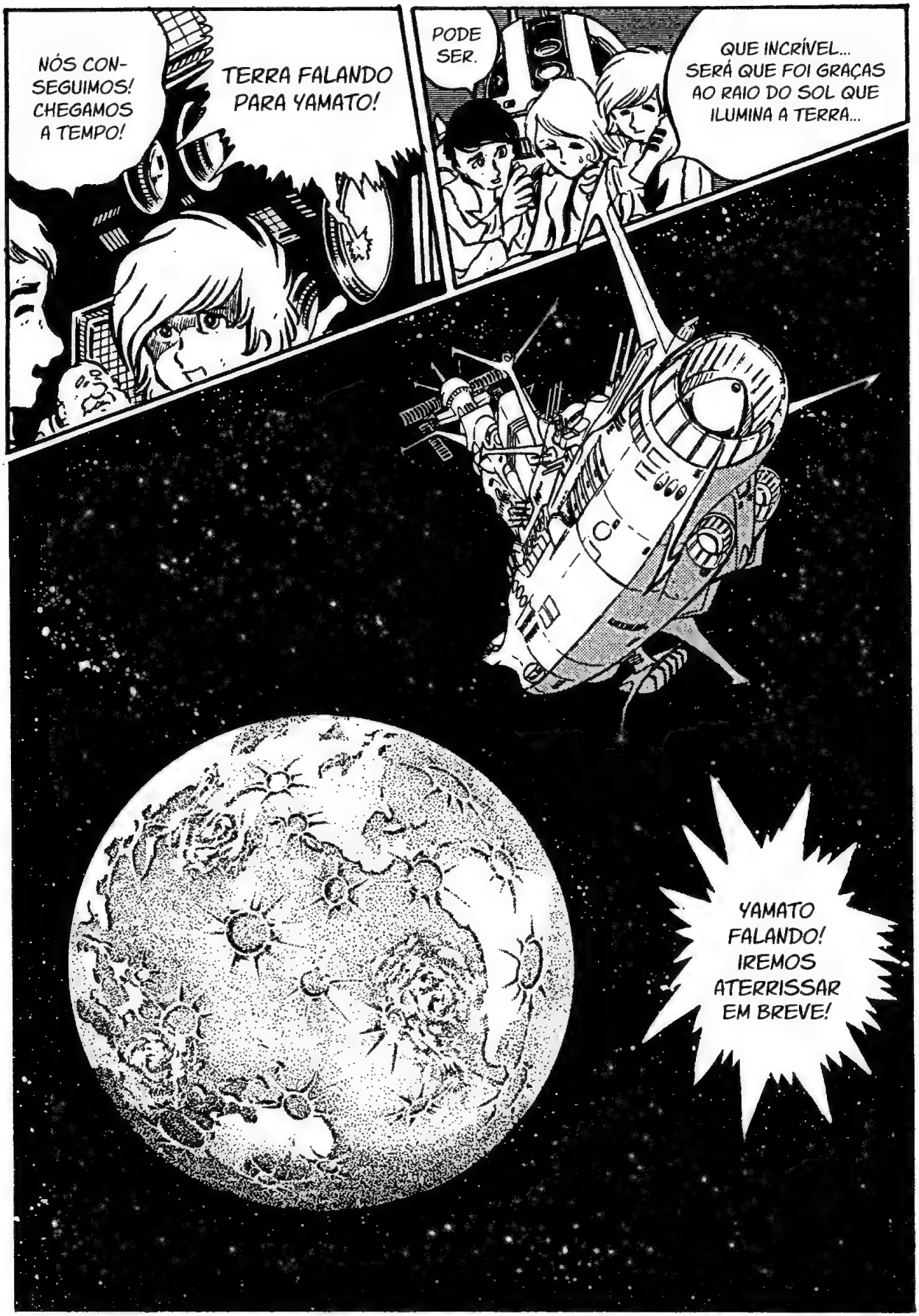
NÓS CONSEGUIMOS! CHEGAMOS A TEMPO!
TERRA FALANDO PARA YAMATO!
PODE SER.
QUE INCRÍVEL... SERÁ QUE FOI GRAÇAS AO RAIO DO SOL QUE ILUMINA A TERRA...
YAMATO FALANDO! IREMOS ATERRISSAR EM BREVE!

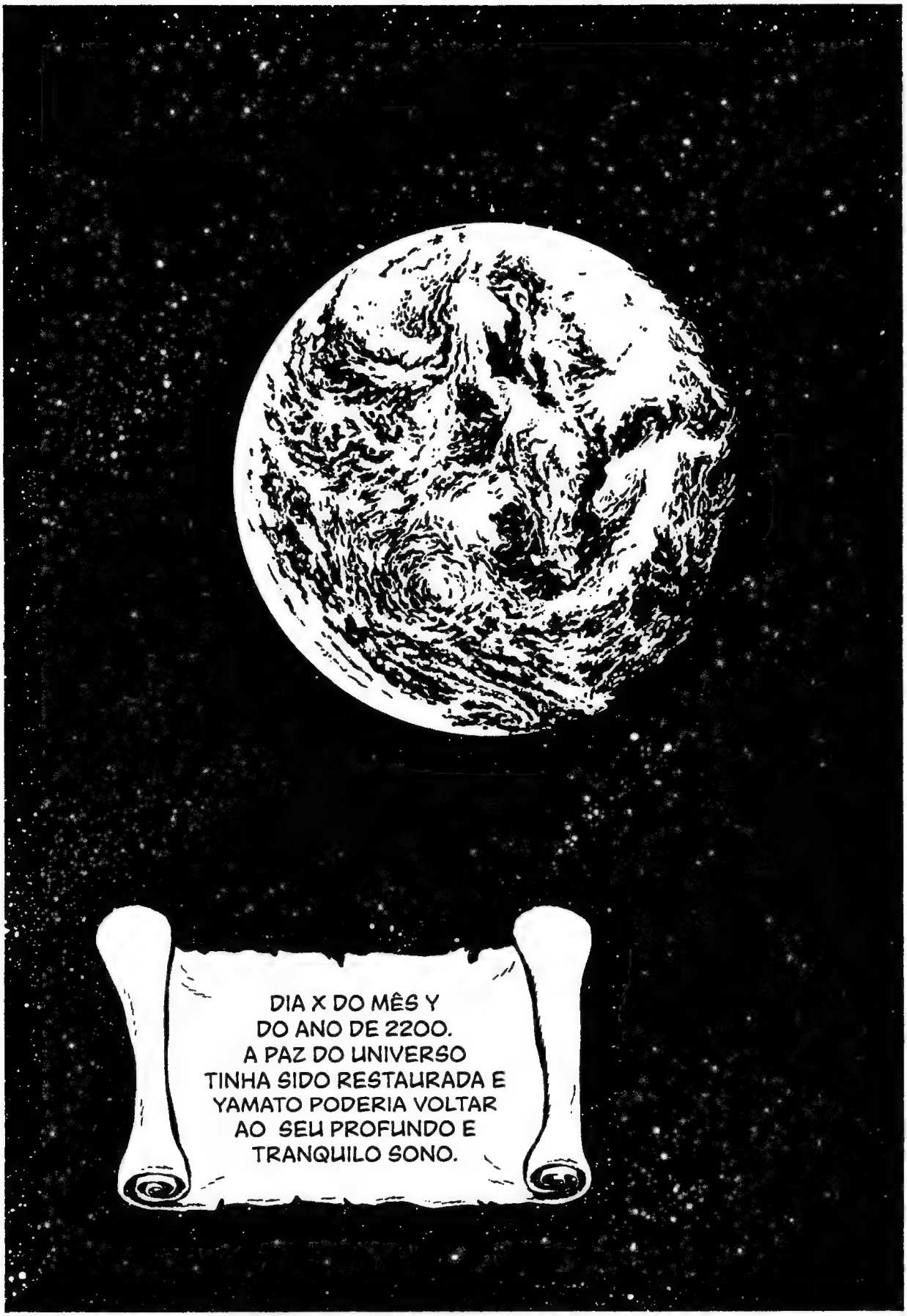
DIA X DO MÊS Y
DO ANO DE 2200.
A PAZ DO UNIVERSO
TINHA SIDO RESTAURADA E
YAMATO PODERIA VOLTAR
AO SEU PROFUNDO E
TRANQUILO SONO.

O UNIVERSO É REPLETO
DE VIDAS, FRUTO DE SUA
EXISTÊNCIA LONGÍNQUA...

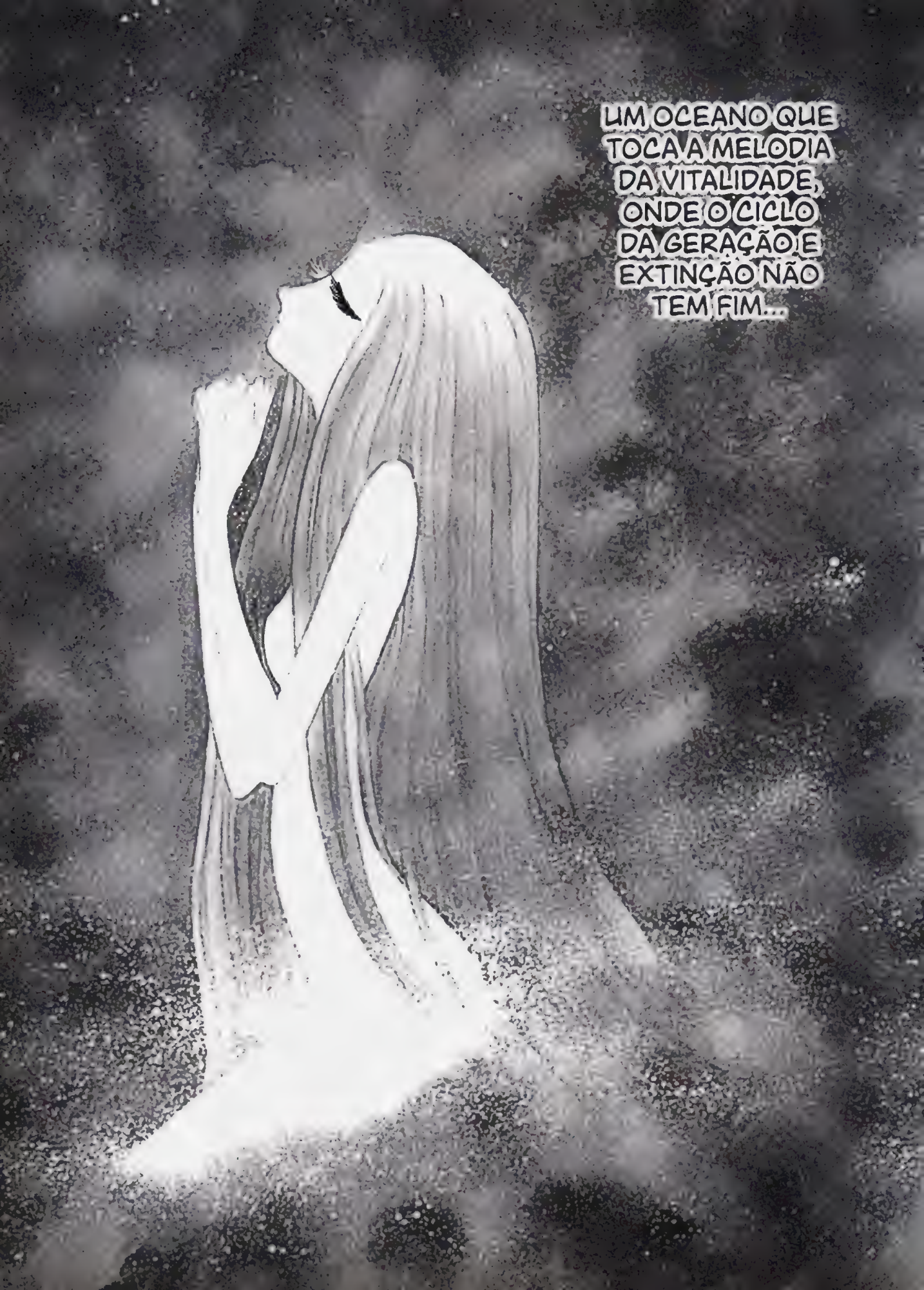
UM OCEANO QUE TOCA A MELODIA DA VITALIDADE, ONDE O CICLO DA GERAÇÃO E EXTINÇÃO NÃO TEM FIM...

MESMO A BATALHA FEROZ ENTRE AS FORÇAS DO PLANETA TERRA CONTRA O IMPÉRIO DE GAMILAS, SE VISTA EM PERSPECTIVA, NÃO PASSOU DE UMA MÍNIMA FRAÇÃO DA VASTA EXISTÊNCIA DO UNIVERSO.

YAMATO REGRESSOU AO SEU PLANETA-MÃE... E O TEMPO SE PASSOU.

2201 D.C.

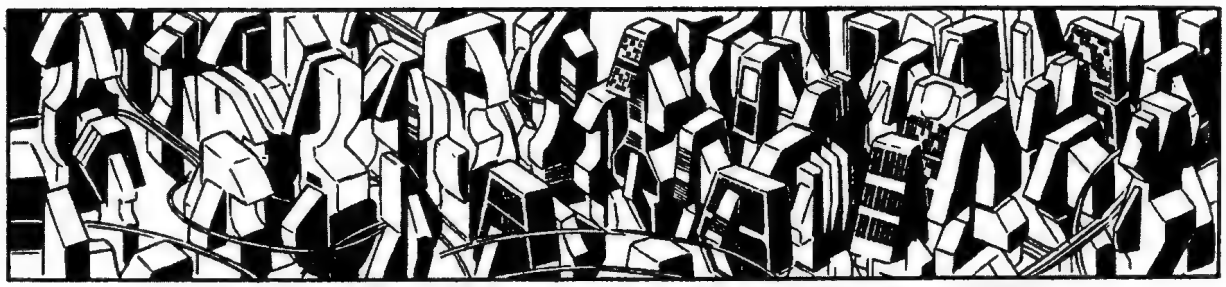

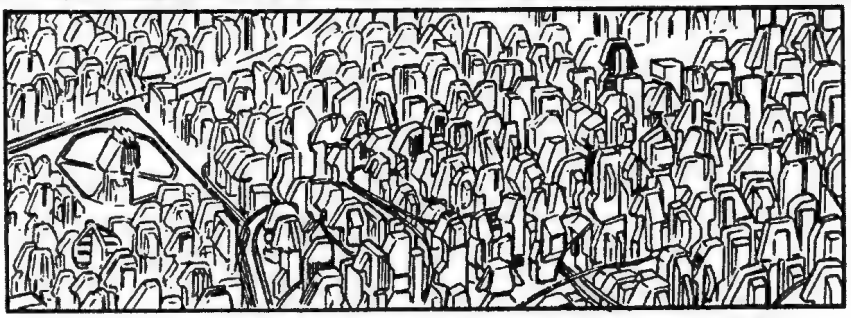

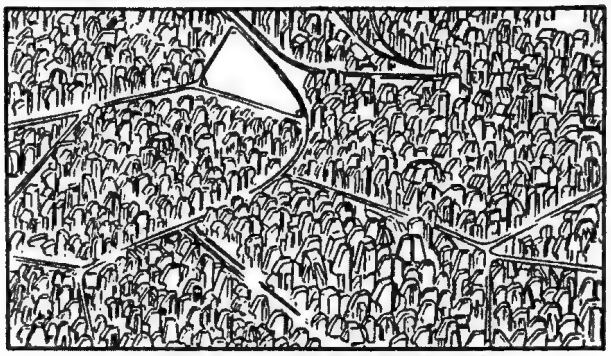

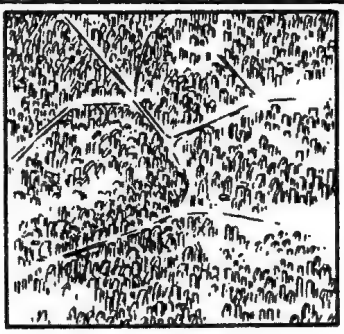

ANO DE 2201 D.C.

A BATALHA CONTRA GAMILAS JÁ HAVIA SE TORNADO UMA HISTÓRIA DO PASSADO...

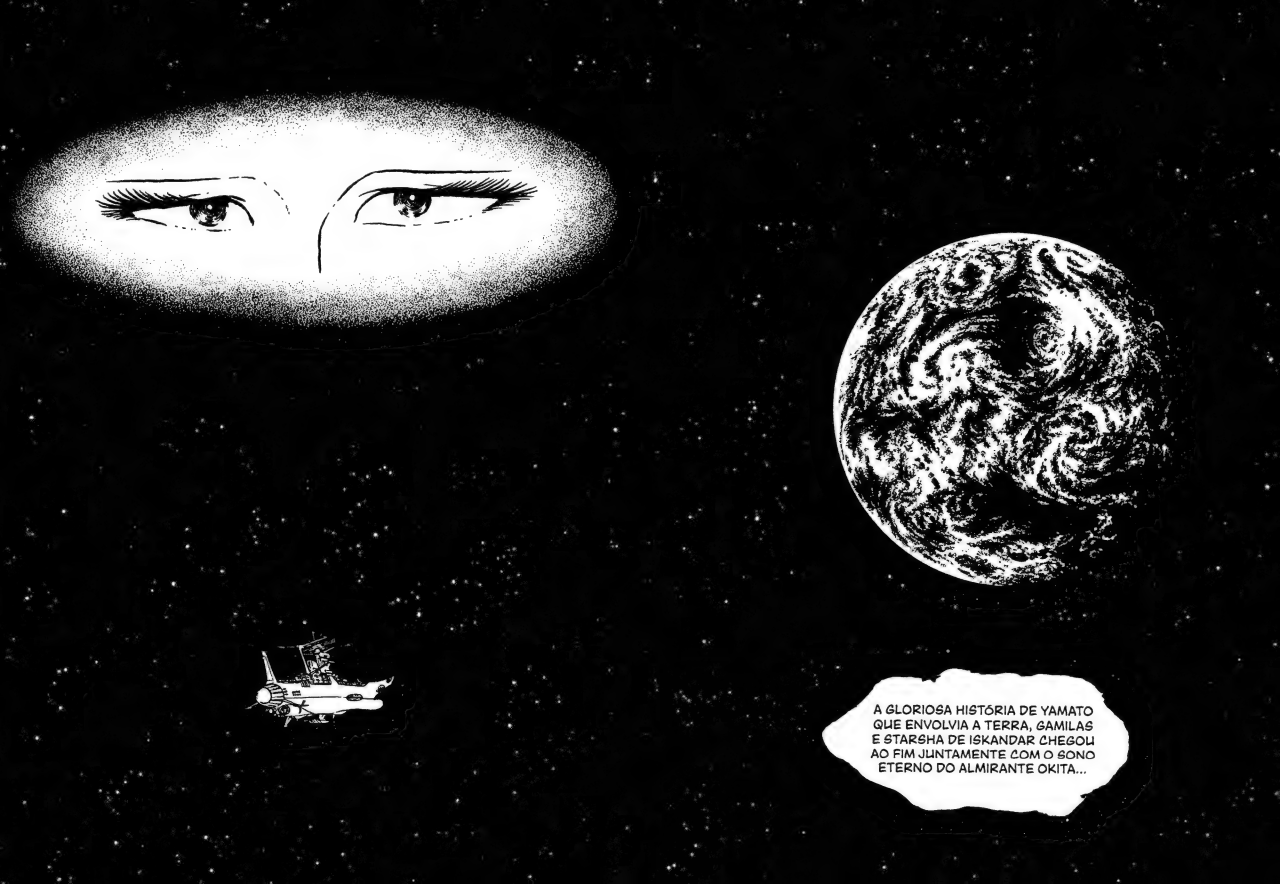
A GLORIOSA HISTÓRIA DE YAMATO QUE ENVOLVIA A TERRA, GAMILAS E STARSHA DE ISKANDAR CHEGOU AO FIM JUNTAMENTE COM O SONO ETERNO DO ALMIRANTE OKITA...

NÃO HAVIA MAIS NINGUÉM QUE FALAVA NO NOME DE DESSLER, O GRANDE GUERREIRO QUE ENFRENTOU YAMATO PARA SALVAR O PLANETA GAMILAS...

DESSLER PERECEU...
STARSHA E MAMORU KODAI TAMBÉM DESAPARECERAM NO HORIZONTE INFINITO DO ESPAÇO...
AS PESSOAS JÁ QUASE NÃO SE LEMBRAM MAIS DA AVENTURA DO ALMIRANTE OKITA AO LADO DOS TRIPULANTES DO YAMATO...
A 148 MIL ANOS-LUZ DE DISTÂNCIA DA TERRA... AS NUVENS DE MAGALHÃES CONTINUAM EMANANDO O SEU BRILHO AMENO...

NÃO RESTOU NADA NO VASTO OCEANO ESPACIAL QUE CONTASSE AS BATALHAS QUE ALI ACONTECERAM. A ÁRDUA JORNADA DE YAMATO AGORA ESTÁ GUARDADA SOMENTE NO PEITO DAQUELES QUE VOLTARAM COM VIDA À TERRA... E DESDE ENTÃO, NINGUÉM MAIS VIU AO ENCOURAÇADO ESPACIAL YAMATO...
O ANO É 2201... A PAZ REINAVA NO UNIVERSO.

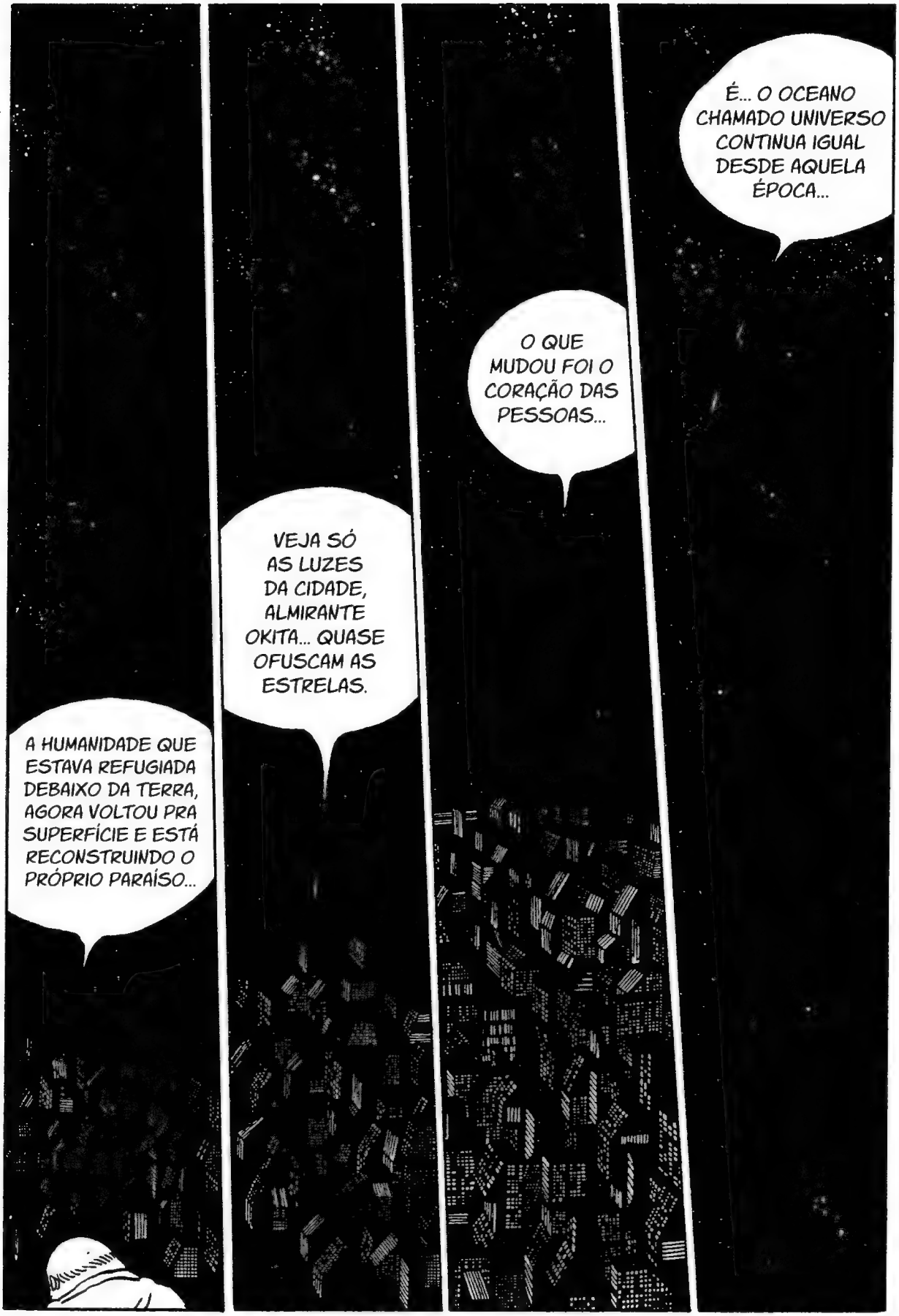
É... O OCEANO CHAMADO UNIVERSO CONTINUA IGUAL DESDE AQUELA ÉPOCA...
O QUE MUDOU FOI O CORAÇÃO DAS PESSOAS...
VEJA SÓ AS LUZES DA CIDADE, ALMIRANTE OKITA... QUASE OFUSCAM AS ESTRELAS.
A HUMANIDADE QUE ESTAVA REFUGIADA DEBAIXO DA TERRA, AGORA VOLTOU PRA SUPERFÍCIE E ESTÁ RECONSTRUINDO O PRÓPRIO PARAÍSO...

PARECE QUE OS DIAS QUE LUTAMOS CONTRA GAMILAS FOI SÓ UM SONHO...
EU FIQUEI MUITO TRISTE QUANDO VOCÊ SE FOI... NÃO TENHO MAIS NINGUÉM COM QUEM BEBER...
EM ALGUNS DIAS, SERÁ O ANIVERSÁRIO DA SUA MORTE...
BEBA COMIGO, ALMIRANTE...

A GRANDE JORNADA PARA ISKANDAR JÁ SE TORNOU SÓ MAIS UM CAPÍTULO DA HISTÓRIA.
TIRANDO NÓS... TALVEZ NINGUÉM MAIS SE LEMBRE DE YAMATO.

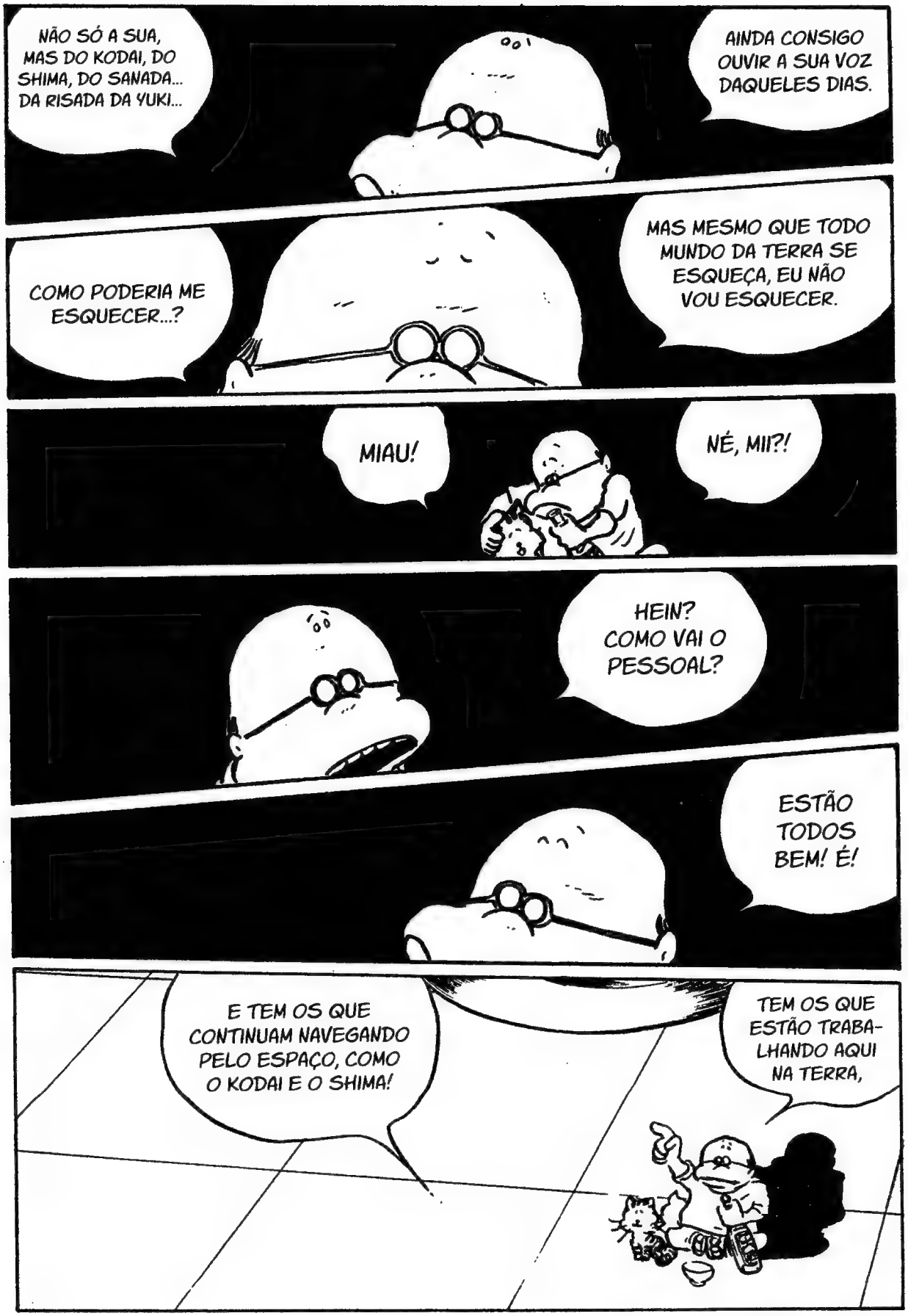
NÃO SÓ A SUA, MAS DO KODAI, DO SHIMA, DO SANADA... DA RISADA DA YUKI...
AINDA CONSIGO OUVIR A SUA VOZ DAQUELES DIAS.
COMO PODERIA ME ESQUECER...?
MAS MESMO QUE TODO MUNDO DA TERRA SE ESQUEÇA, EU NÃO VOU ESQUECER.
MIAU!
NÉ, MII?!
HEIN? COMO VAI O PESSOAL?
ESTÃO TODOS BEM! É!
E TEM OS QUE CONTINUAM NAVEGANDO PELO ESPAÇO, COMO O KODAI E O SHIMA!
TEM OS QUE ESTÃO TRABA-LHANDO AQUI NA TERRA,

ASSIM COMO OS MARUJOS DE ANTIGAMENTE NÃO CONSEGUIAM FICAR LONGE DO MAR, OS HOMENS QUE NAVEGAM PELO ESPAÇO PREFEREM ESTAR SEMPRE NAS ESTRELAS...
SE BEM QUE EU MESMO NÃO CONSIGO SUPERAR A JORNADA PELO VASTO UNIVERSO...

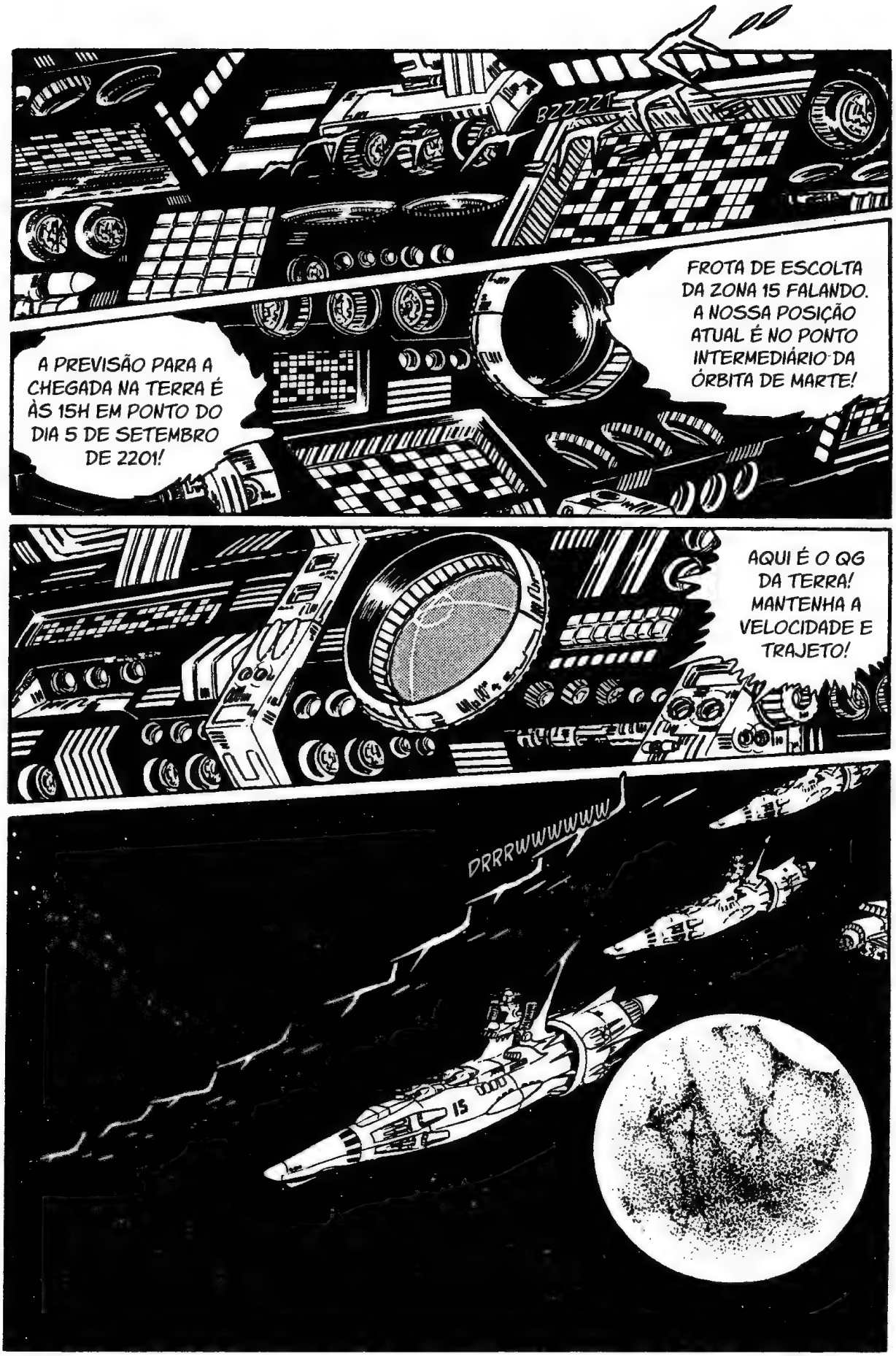
BZZZZT
FROTA DE ESCOLTA DA ZONA 15 FALANDO. A NOSSA POSIÇÃO ATUAL É NO PONTO INTERMEDIÁRIO DA ÓRBITA DE MARTE!
A PREVISÃO PARA A CHEGADA NA TERRA É ÀS 15H EM PONTO DO DIA 5 DE SETEMBRO DE 2201!
AQUI É O QG DA TERRA! MANTENHA A VELOCIDADE E TRAJETO!
DRRRWWWWWW
15

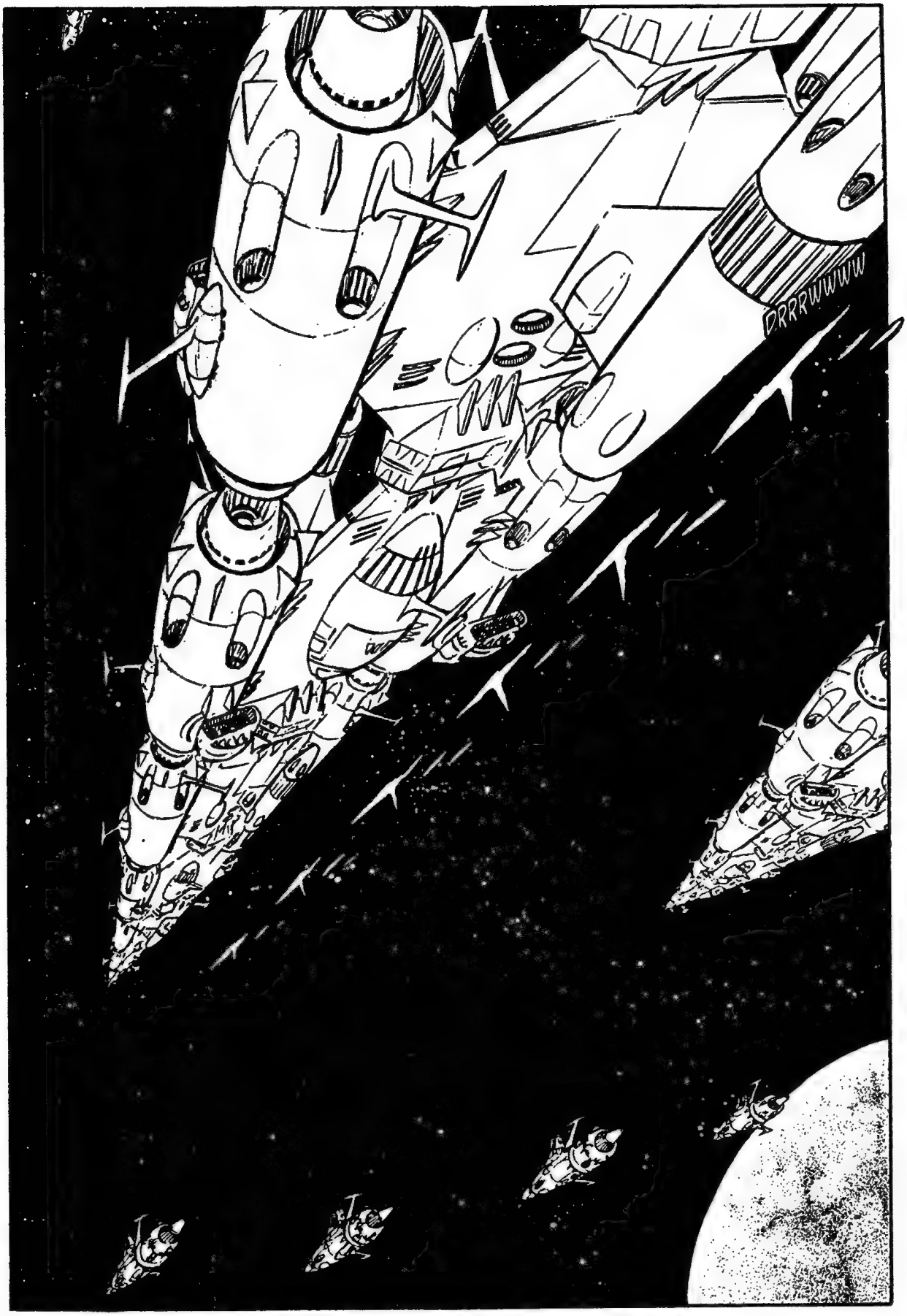
DRRRWWWW

GOOOOOH
15

HÃ? TENHO, POR QUÊ?
TEM CERTEZA QUE POSSO ENCERRAR A COMUNICAÇÃO, CAPITÃO?
NADA, ACHEI QUE FOSSE QUERER DEIXAR UM RECADO PRA MORI.
CALMA, CALMA. ESTAMOS NA ZONA DE DOMÍNIO ABSOLUTO DA TERRA, VOCÊ PODE DESCONTRAIR UM POUCO...
EI, AIHARA! SE VOCÊ FALASSE ISSO DENTRO DO YAMATO, IRIA LEVAR UM CASCUDO DO ALMIRANTE OKITA!

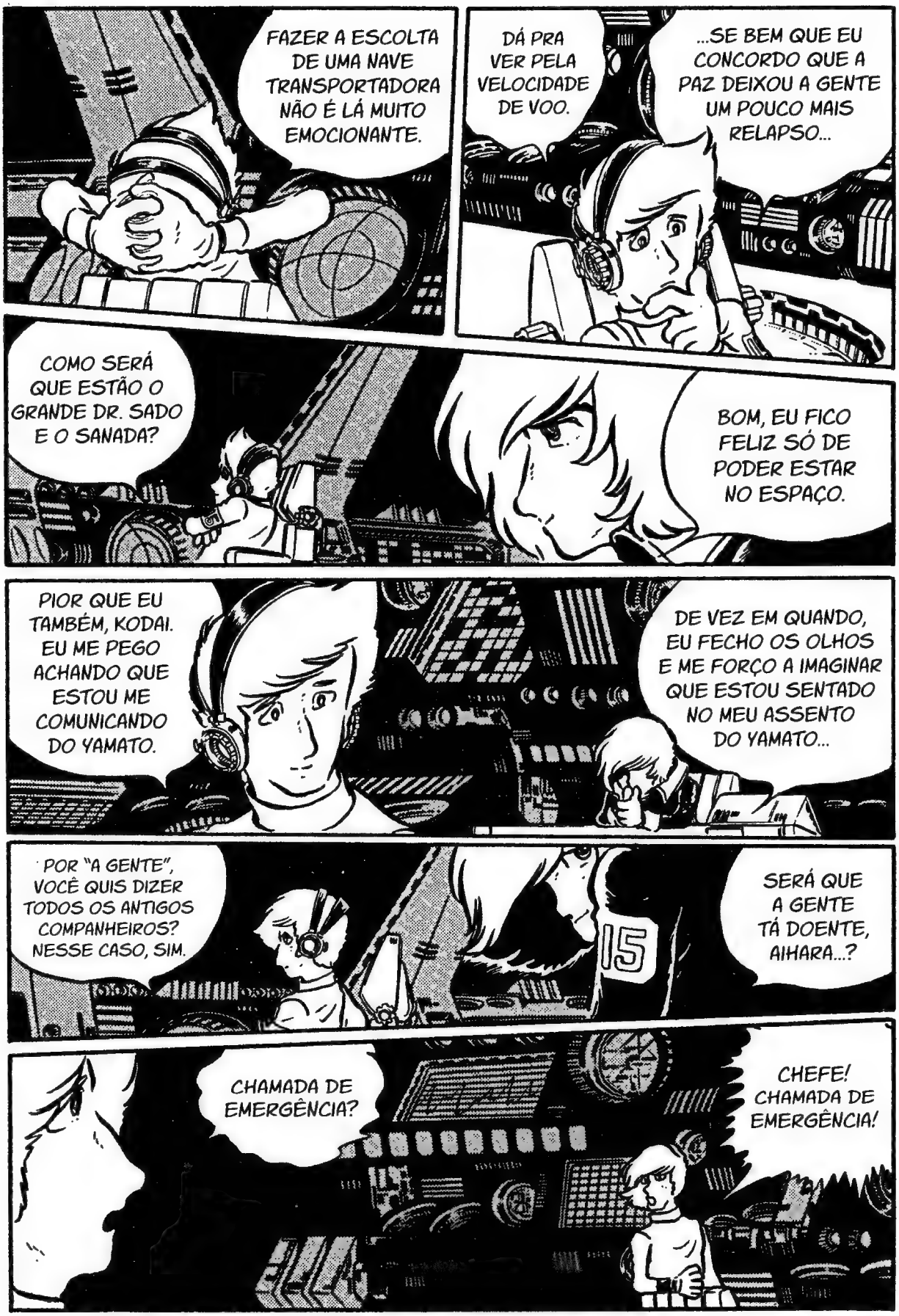
FAZER A ESCOLTA DE UMA NAVE TRANSPORTADORA NÃO É LÁ MUITO EMOCIONANTE.
DÁ PRA VER PELA VELOCIDADE DE VOO.
...SE BEM QUE EU CONCORDO QUE A PAZ DEIXOU A GENTE UM POUCO MAIS RELAPSO...
COMO SERÁ QUE ESTÃO O GRANDE DR. SADO E O SANADA?
BOM, EU FICO FELIZ SÓ DE PODER ESTAR NO ESPAÇO.
PIOR QUE EU TAMBÉM, KODAI. EU ME PEGO ACHANDO QUE ESTOU ME COMUNICANDO DO YAMATO.
DE VEZ EM QUANDO, EU FECHO OS OLHOS E ME FORÇO A IMAGINAR QUE ESTOU SENTADO NO MEU ASSENTO DO YAMATO...
POR "A GENTE", VOCÊ QUIS DIZER TODOS OS ANTIGOS COMPANHEIROS? NESSE CASO, SIM.
15
SERÁ QUE A GENTE TÁ DOENTE, AIHARA...?
CHAMADA DE EMERGÊNCIA?
CHEFE! CHAMADA DE EMERGÊNCIA!

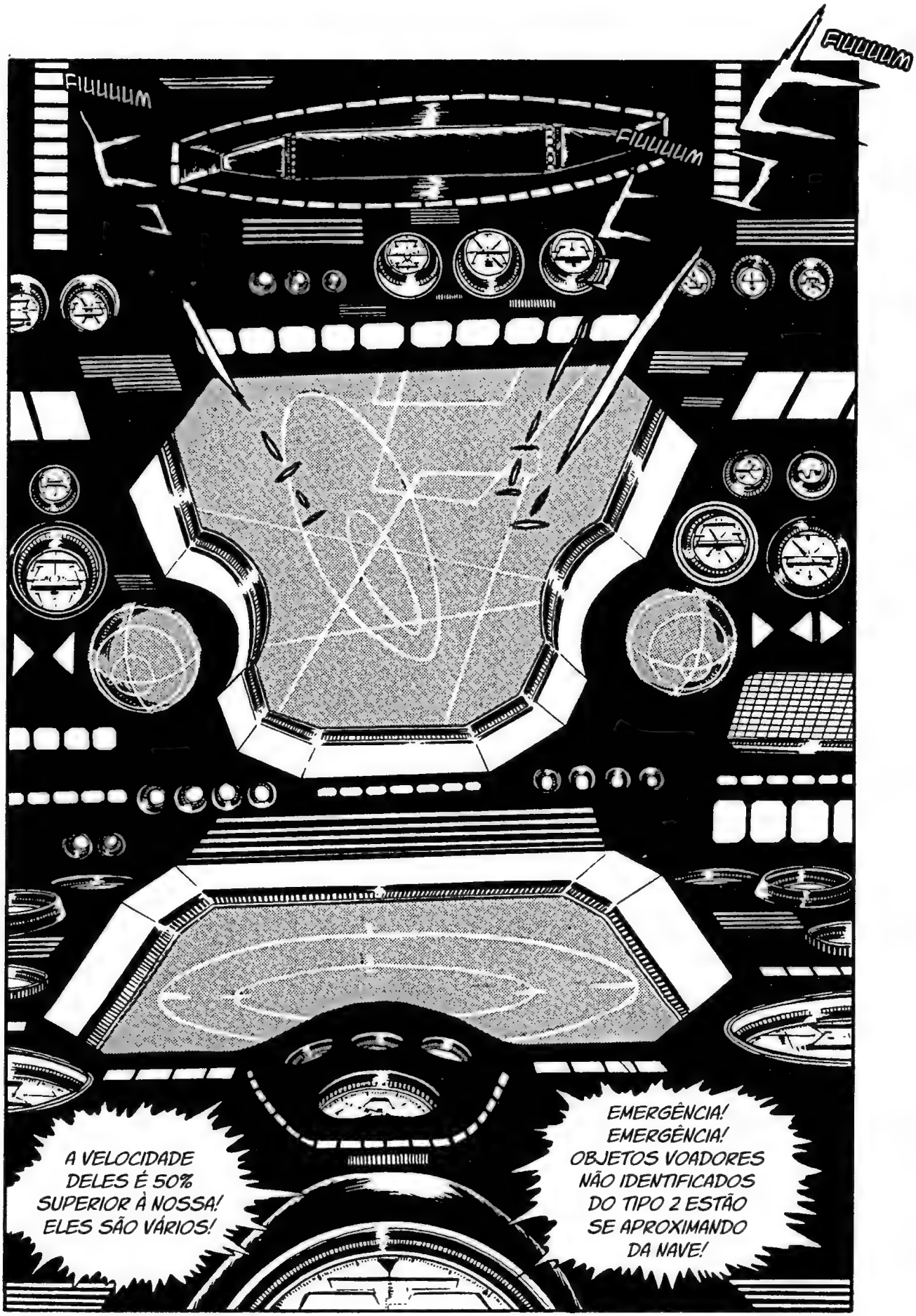
FIUUUUM
FIUUUUM
FIUUUUM
A VELOCIDADE DELES É 50% SUPERIOR À NOSSA! ELES SÃO VÁRIOS!
EMERGÊNCIA! EMERGÊNCIA! OBJETOS VOADORES NÃO IDENTIFICADOS DO TIPO 2 ESTÃO SE APROXIMANDO DA NAVE!

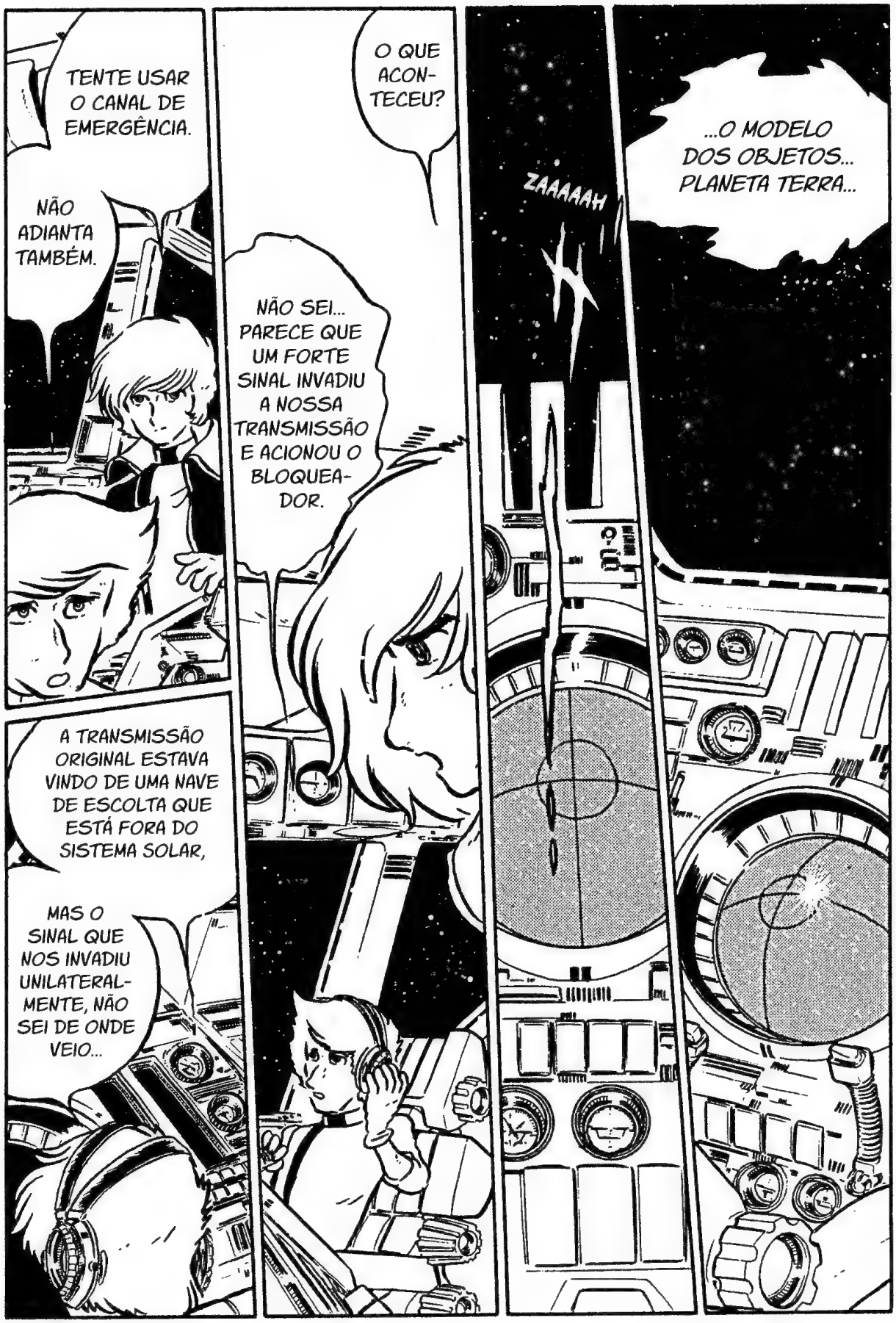
TENTE USAR O CANAL DE EMERGÊNCIA.
NÃO ADIANTA TAMBÉM.
O QUE ACONTECEU?
NÃO SEI... PARECE QUE UM FORTE SINAL INVADIU A NOSSA TRANSMISSÃO E ACIONOU O BLOQUEADOR.
ZAAAAAH
...O MODELO DOS OBJETOS... PLANETA TERRA...
A TRANSMISSÃO ORIGINAL ESTAVA VINDO DE UMA NAVE DE ESCOLTA QUE ESTÁ FORA DO SISTEMA SOLAR,
MAS O SINAL QUE NOS INVADIU UNILATERALMENTE, NÃO SEI DE ONDE VEIO...

COMO ASSIM, NÃO TEM COMO SABER?
NÃO CONSIGO SABER QUEM PODE TER ENVIADO...
É O QUE ESTOU FAZENDO.
NÃO É SÓ SEGUIR O REGISTRO?
PODE SER SÓ UM RUÍDO, TAMBÉM.
AH, SIM... ME DESCULPE, AIHARA. BOM TRABALHO.
DEPOIS QUE TERMINAMOS A JORNADA PRA ISKANDAR, FIQUEI SABENDO QUE
FOI O TIME DE PROJETO DO SANADA QUE DECIFROU A CÁPSULA DE MENSAGEM ENVIADA PELA STARSHA.
VAMOS PEDIR PARA O SANADA E A AGÊNCIA TECNOLÓGICA ANALISAREM MELHOR QUANDO VOLTARMOS À TERRA.
O SINAL ENVIADO PELA NAVE DE ESCOLTA É FORTE, E SE O OUTRO CONSEGUIU INTERFERIR NELE... SIGNIFICA QUE É AINDA MAIS POTENTE.

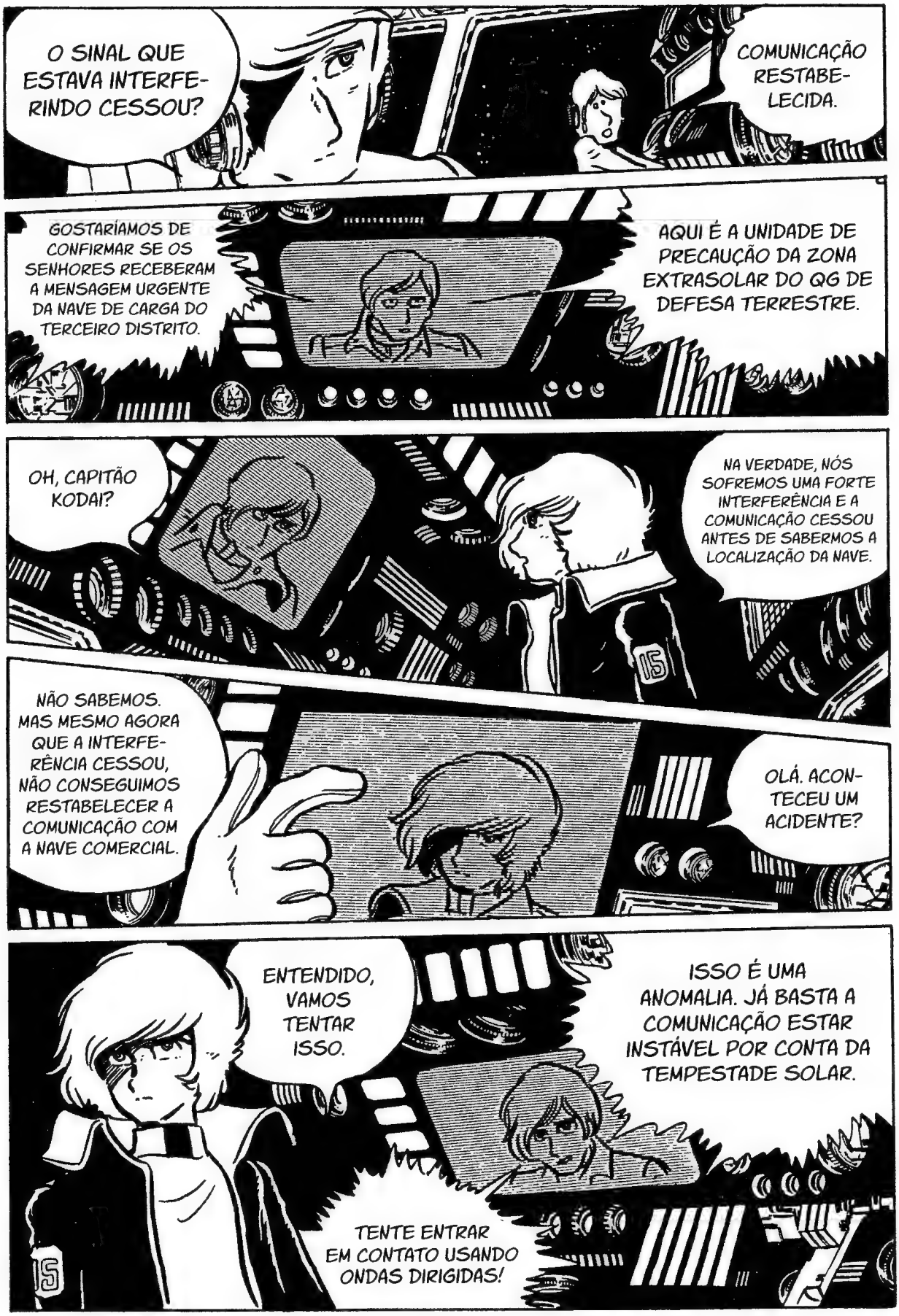
O SINAL QUE ESTAVA INTERFERINDO CESSOU?
COMUNICAÇÃO RESTABELECIDA.
GOSTARÍAMOS DE CONFIRMAR SE OS SENHORES RECEBERAM A MENSAGEM URGENTE DA NAVE DE CARGA DO TERCEIRO DISTRITO.
AQUI É A UNIDADE DE PRECAUÇÃO DA ZONA EXTRASOLAR DO QG DE DEFESA TERRESTRE.
OH, CAPITÃO KODAI?
NA VERDADE, NÓS SOFREMOS UMA FORTE INTERFERÊNCIA E A COMUNICAÇÃO CESSOU ANTES DE SABERMOS A LOCALIZAÇÃO DA NAVE.
NÃO SABEMOS. MAS MESMO AGORA QUE A INTERFERÊNCIA CESSOU, NÃO CONSEGUIMOS RESTABELECER A COMUNICAÇÃO COM A NAVE COMERCIAL.
OLÁ. ACONTECEU UM ACIDENTE?
ENTENDIDO, VAMOS TENTAR ISSO.
ISSO É UMA ANOMALIA. JÁ BASTA A COMUNICAÇÃO ESTAR INSTÁVEL POR CONTA DA TEMPESTADE SOLAR.
TENTE ENTRAR EM CONTATO USANDO ONDAS DIRIGIDAS!

COMAN-
DANTE...!
KODAI.
SIM.
COMO
VOCÊ ESTÁ?
TUDO BEM?
SIM,
SENHOR...
NÃO SE ESQUEÇA DE
VOLTAR À TERRA ATÉ
5 DE SETEMBRO, DIA
EM QUE O ALMIRANTE
OKITA NOS DEIXOU.
E TOME
BASTANTE
CUIDADO...
EU SEI...
O QUE ELE
ACHARIA DA
TERRA DE
AGORA?
...SE O
ALMIRANTE
ESTIVESSE
VIVO...
...

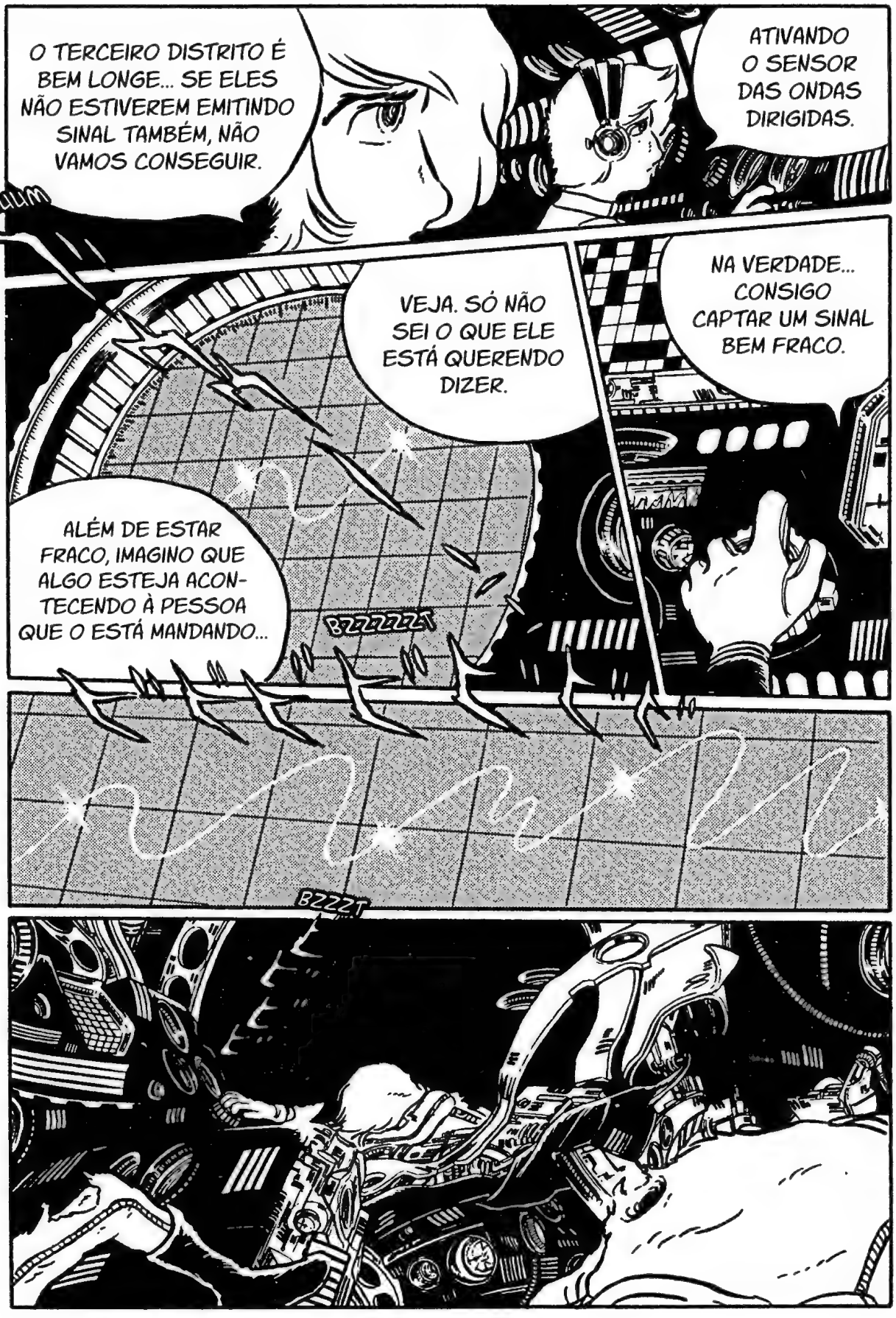
O TERCEIRO DISTRITO É BEM LONGE... SE ELES NÃO ESTIVEREM EMITINDO SINAL TAMBÉM, NÃO VAMOS CONSEGUIR.
ATIVANDO O SENSOR DAS ONDAS DIRIGIDAS.
VWUUM
VEJA. SÓ NÃO SEI O QUE ELE ESTÁ QUERENDO DIZER.
NA VERDADE... CONSIGO CAPTAR UM SINAL BEM FRACO.
ALÉM DE ESTAR FRACO, IMAGINO QUE ALGO ESTEJA ACONTECENDO À PESSOA QUE O ESTÁ MANDANDO...
BZZZZZT
BZZZT

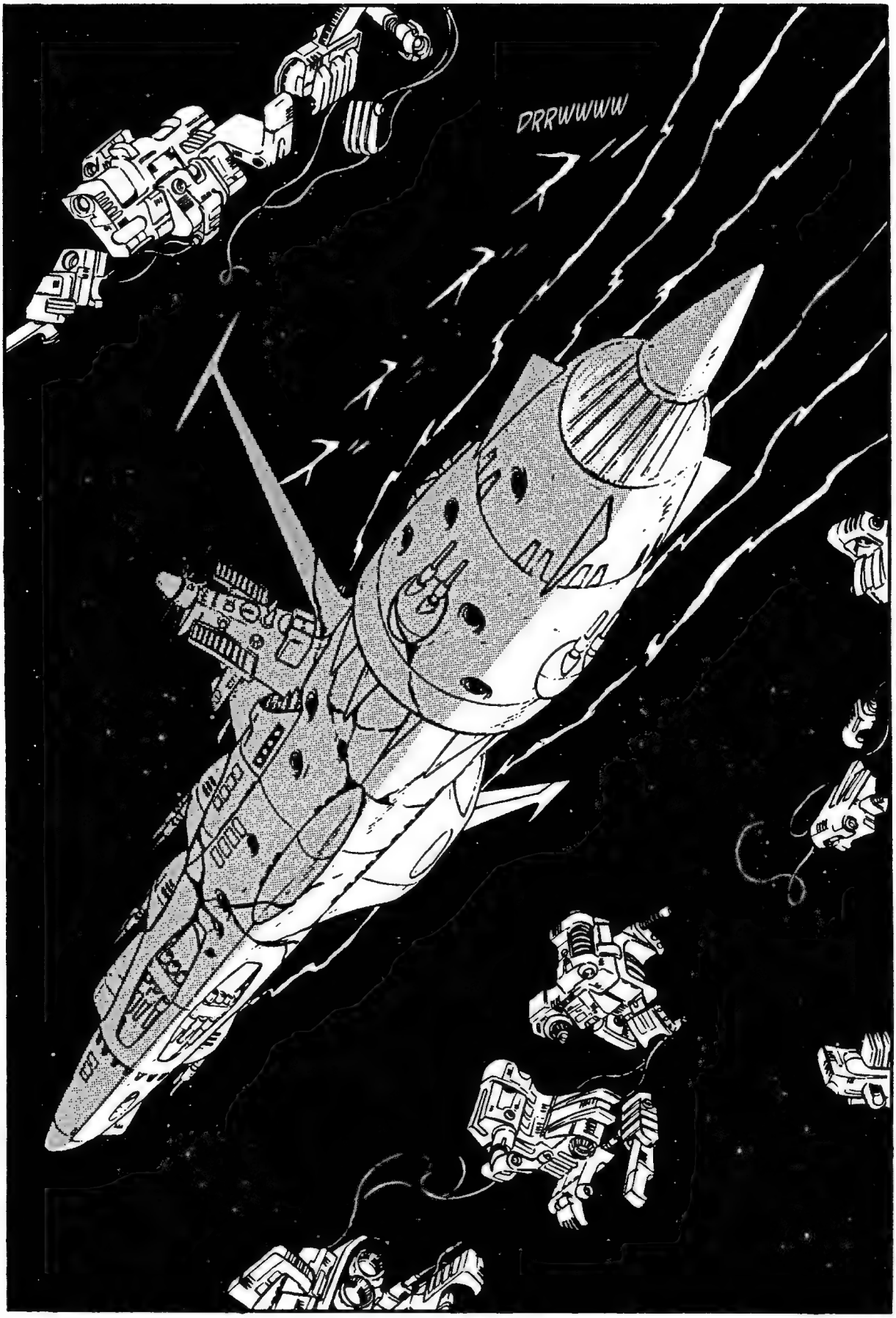
DRRwwww

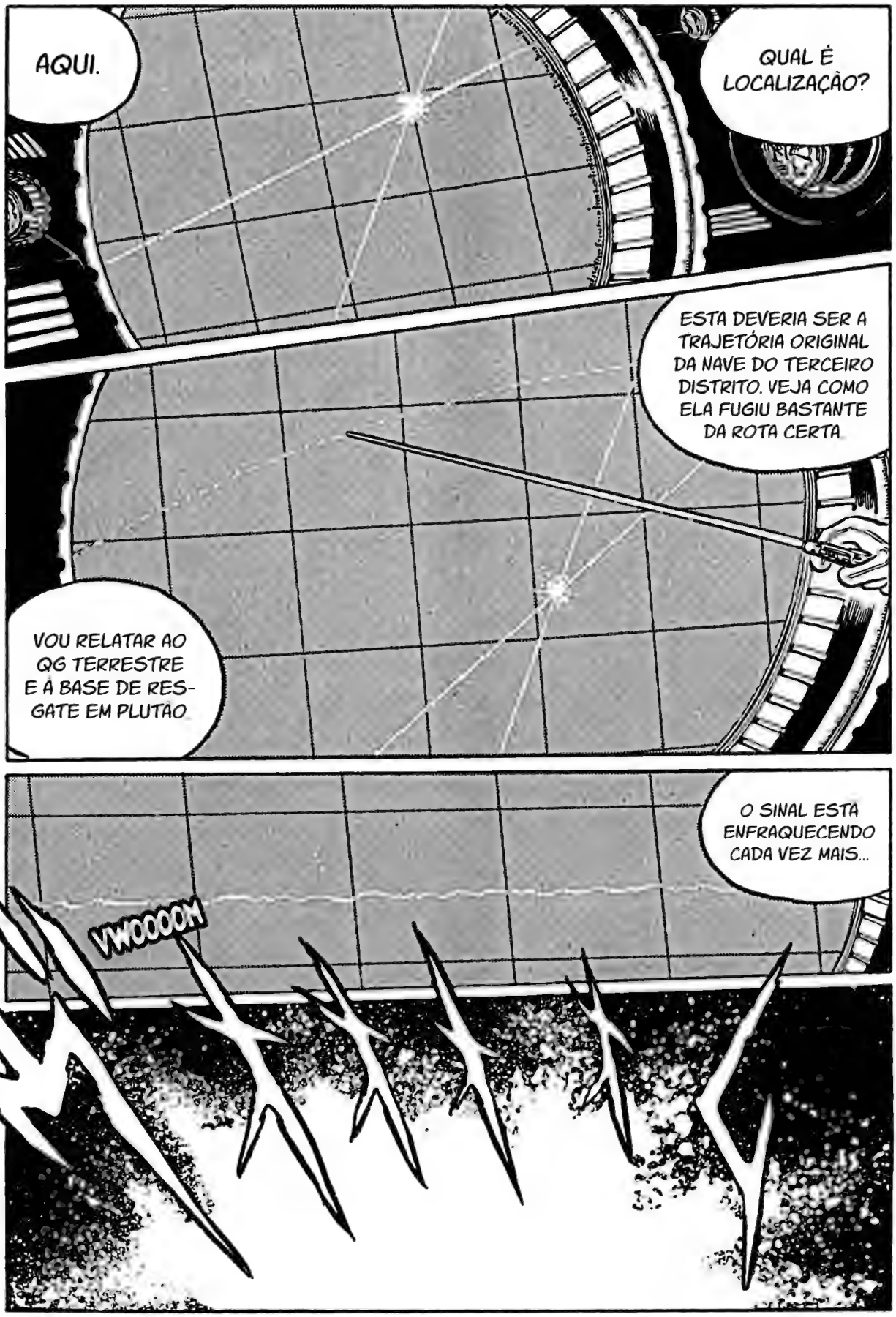
AQUI.
QUAL É LOCALIZAÇÃO?
ESTA DEVERIA SER A TRAJETÓRIA ORIGINAL DA NAVE DO TERCEIRO DISTRITO. VEJA COMO ELA FUGIU BASTANTE DA ROTA CERTA
VOU RELATAR AO QG TERRESTRE E À BASE DE RESGATE EM PLUTÃO
O SINAL ESTA ENFRAQUECENDO CADA VEZ MAIS...
VWOOOOH

TCHUUUM
DRUM
DRUM
DRUM
DRUM
DRUM

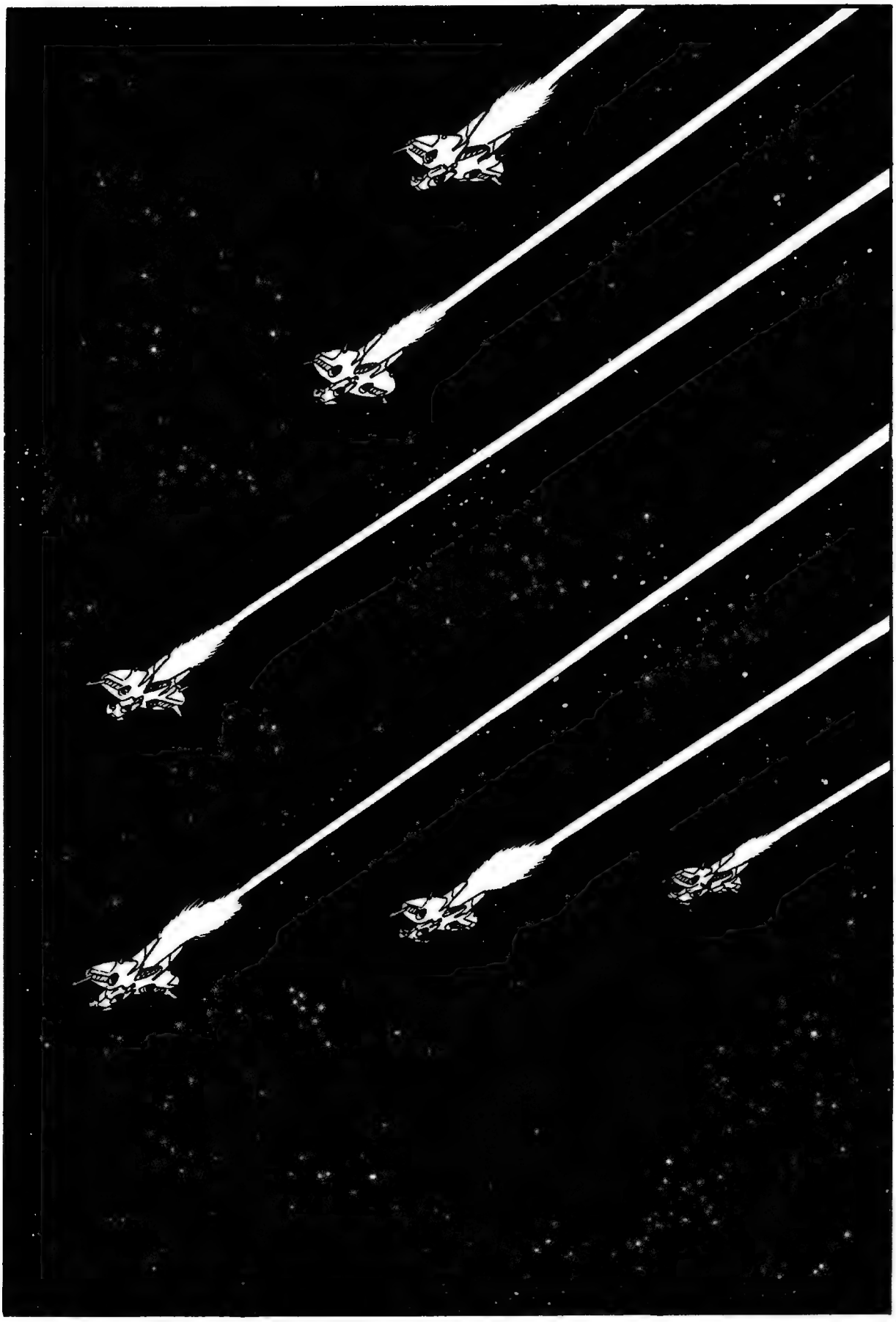

...
E SUMIU.
ESPERO QUE DESSLER NÃO TENHA RES-SUSCITADO.
SE FOSSE O DESSLER, TERIA SE APRESENTADO E FEITO QUESTÃO QUE SOUBÉSSEMOS... ELE ERA UM GUERREIRO DE VERDADE.
ATÉ ELE JÁ SE TORNOU ALGUÉM DO PASSADO...
MESMO QUE A TERRA TENHA SIDO QUASE EXTINTA PELAS MÃOS DELE!
ESPERO DE CORAÇÃO QUE O NOSSO PLANETA NUNCA MAIS PASSE PELO QUE PASSOU...
QUANTO A NÓS, VAMOS VOLTAR DIRETO PARA A TERRA.
ÓTIMO.
RECEBEMOS UMA RESPOSTA DO QG TERRESTRE. PATRULHEIROS JÁ FORAM ACIONADOS DE PLUTÃO.

A TERRA, O PLANETA QUE FOI DEFENDIDO COM AS VIDAS DOS TRIPULANTES DO YAMATO, TINHA VOLTADO A SER AZUL. JUZO OKITA JÁ NÃO ESTAVA MAIS VIVO E O BASTÃO TINHA SIDO PASSADO PARA AS PRÓXIMAS GERAÇÕES.

ESSA É MESMO A POTÊNCIA MAIS FRACA POSSÍVEL?
SIM, NÃO CONSEGUIMOS DIMINUIR MAIS DO QUE 0,000001 WATT.
VWOM
VWOM
VWOM

ASSIM NÃO DÁ! ISSO É MAIS FORTE QUE UM TELEFONEMA DA CASA VIZINHA!
MAS O CONTADOR NÃO SE MEXE. PARECE QUE ELE DISPENSA ENERGIA, SR. SANADA.

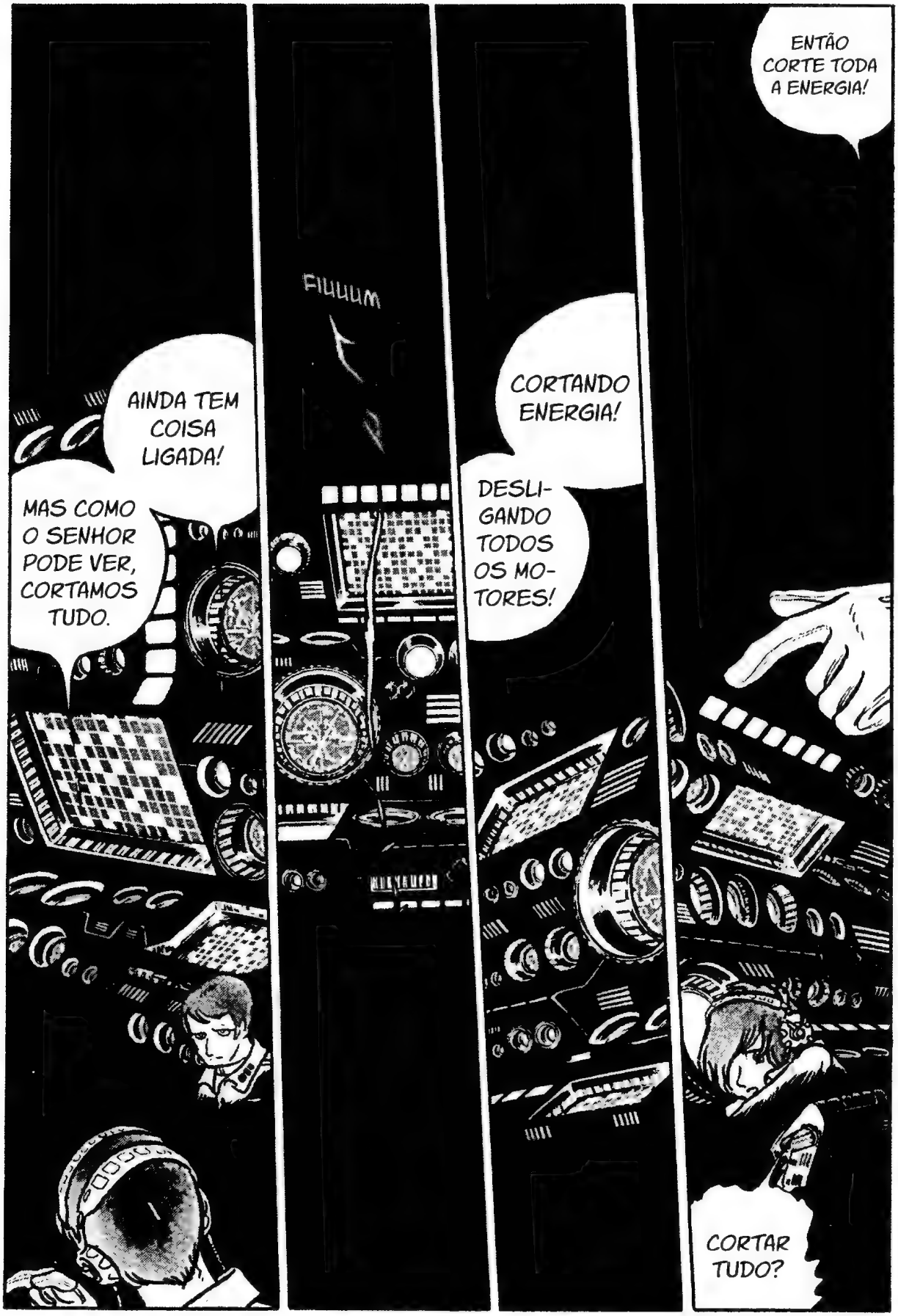
AINDA TEM COISA LIGADA!
MAS COMO O SENHOR PODE VER, CORTAMOS TUDO.
FIUUUM
CORTANDO ENERGIA!
DESLI-GANDO TODOS OS MO-TORES!
ENTÃO CORTE TODA A ENERGIA!
CORTAR TUDO?

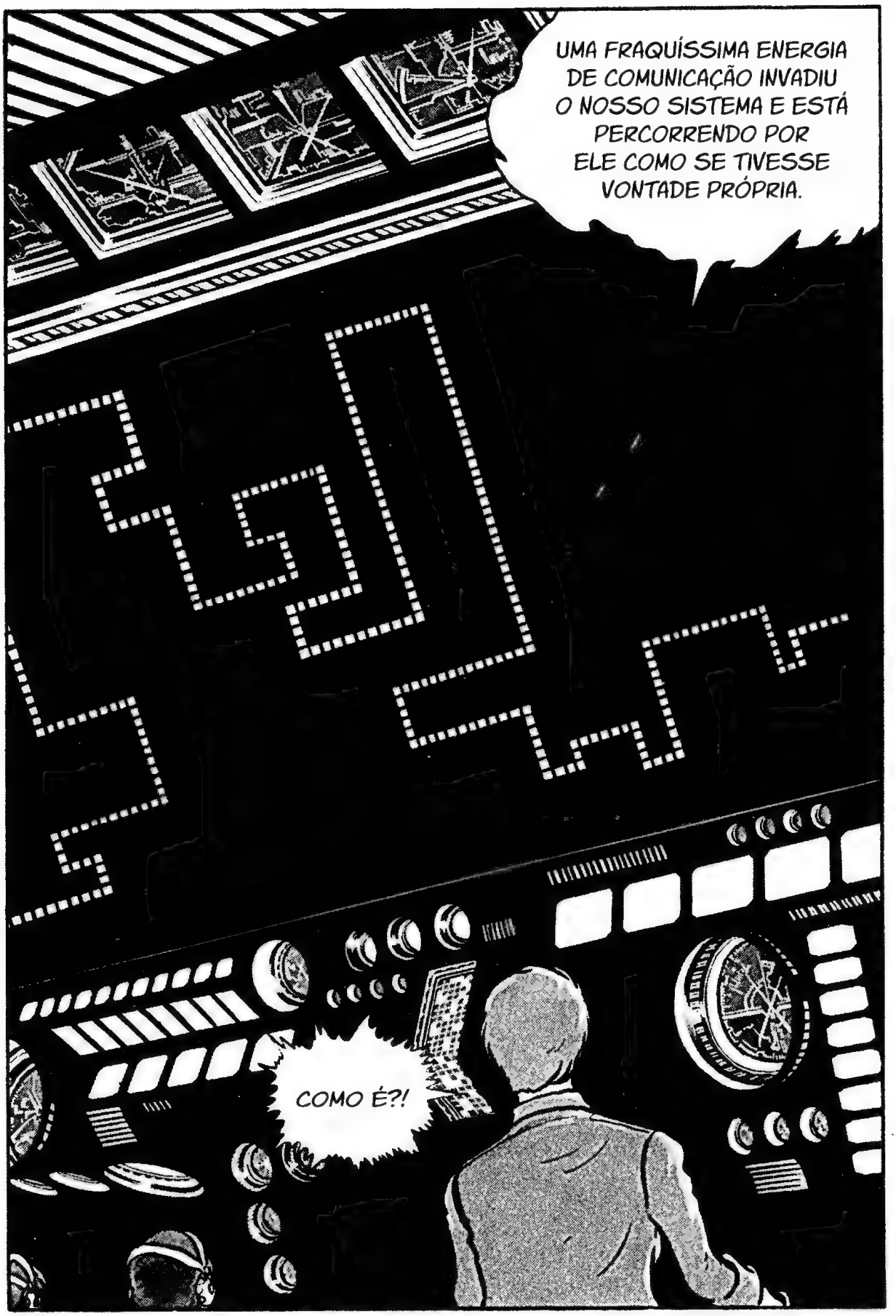
UMA FRAQUÍSSIMA ENERGIA DE COMUNICAÇÃO INVADIU O NOSSO SISTEMA E ESTÁ PERCORRENDO POR ELE COMO SE TIVESSE VONTADE PRÓPRIA.
COMO É?!

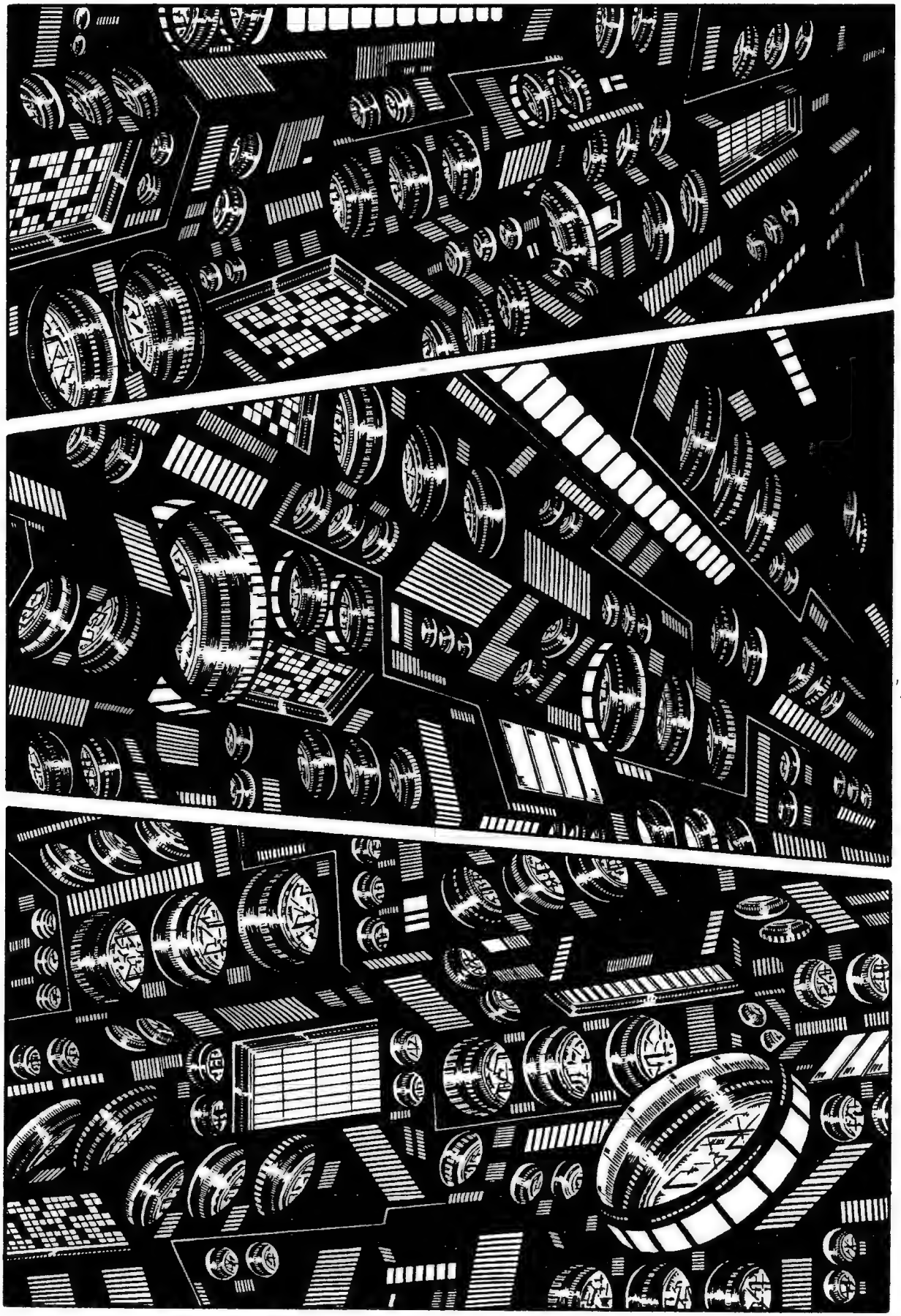

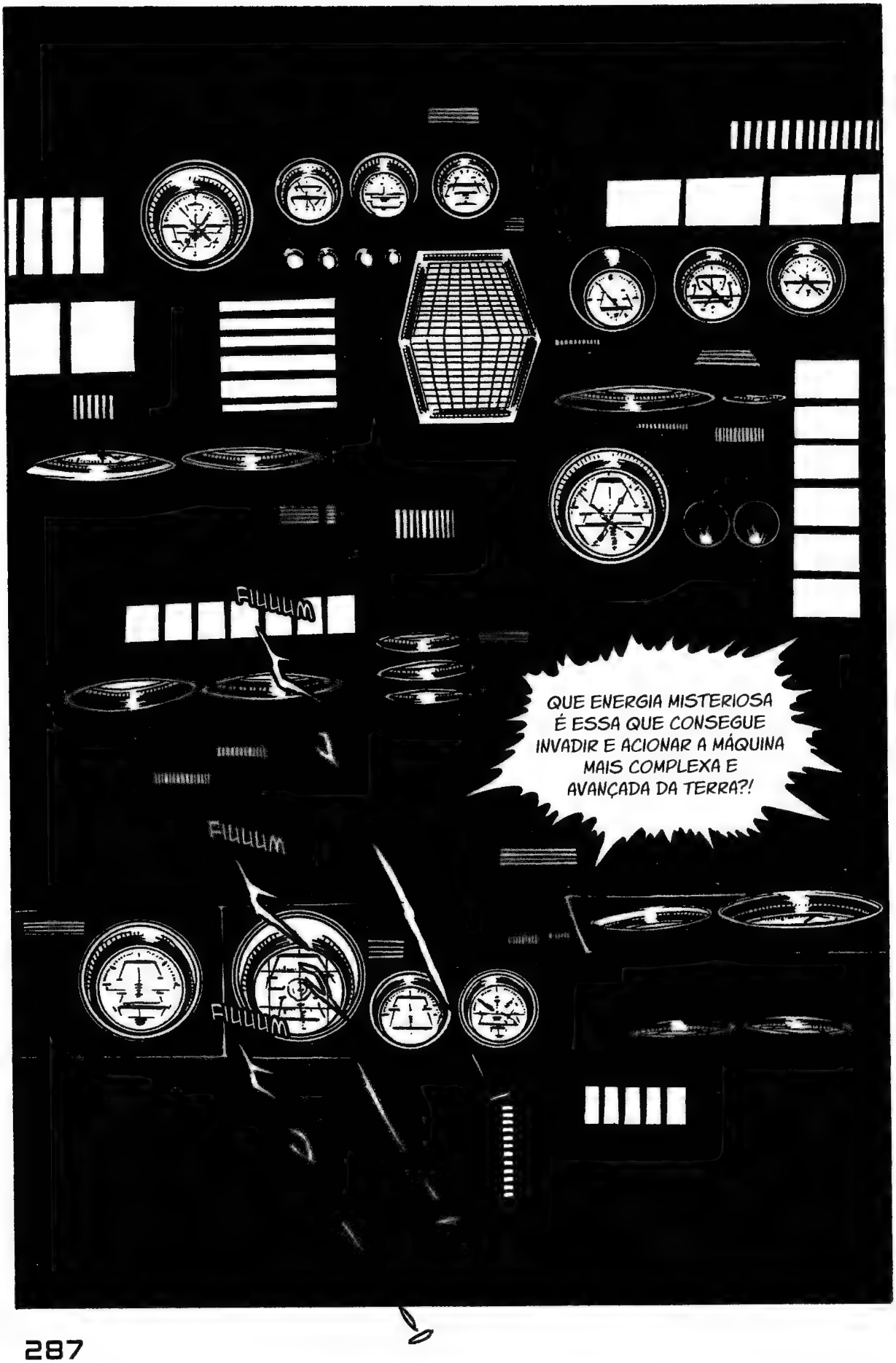
FIUUUM
FIUUUM
FIUUUM
QUE ENERGIA MISTERIOSA É ESSA QUE CONSEGUE INVADIR E ACIONAR A MÁQUINA MAIS COMPLEXA E AVANÇADA DA TERRA?!

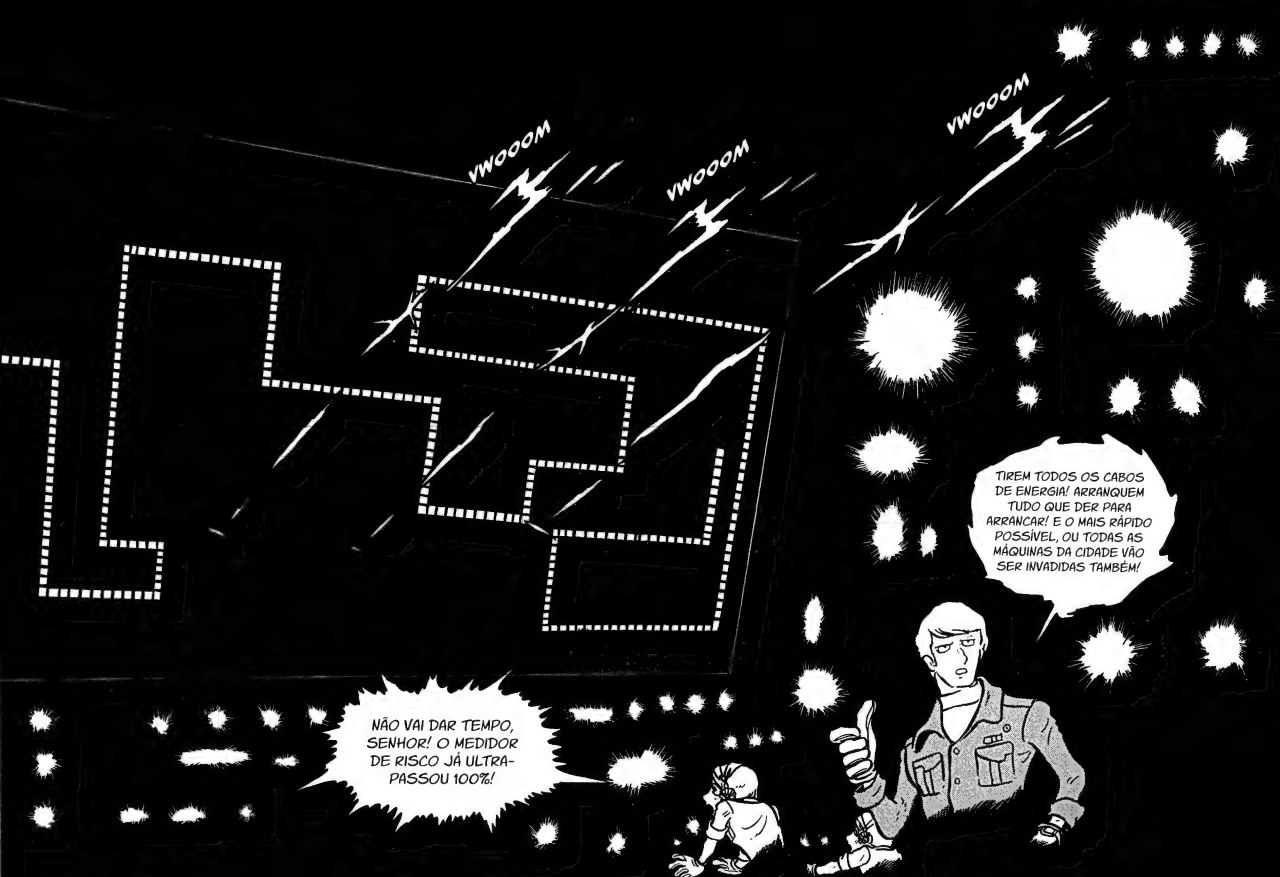
VWOOOM
VWOOOM
VWOOOM
TIREM TODOS OS CABOS DE ENERGIA! ARRANQUEM TUDO QUE DER PARA ARRANCAR! E O MAIS RÁPIDO POSSÍVEL, OU TODAS AS MÁQUINAS DA CIDADE VÃO SER INVADIDAS TAMBÉM!
NÃO VAI DAR TEMPO, SENHOR! O MEDIDOR DE RISCO JÁ ULTRAPASSOU 100%!

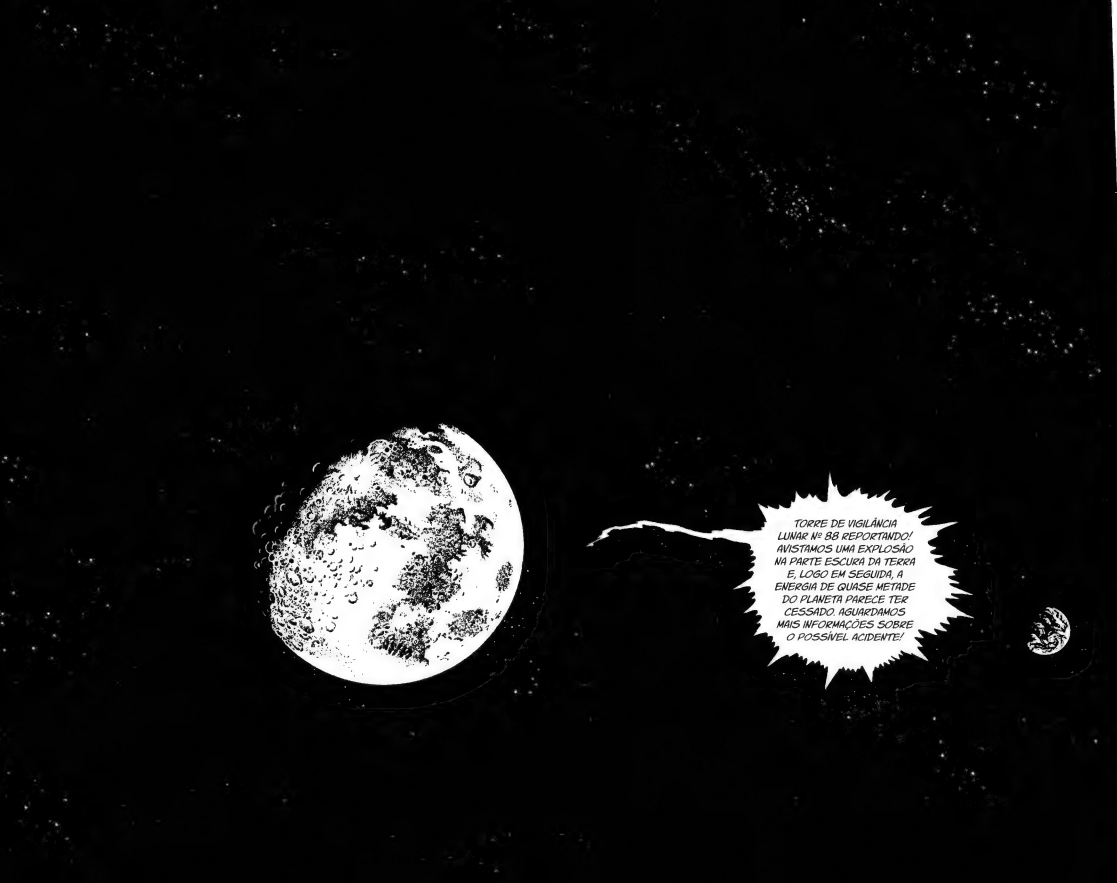
TORRE DE VIGILÂNCIA LUNAR Nº 88 REPORTANDO! AVISTAMOS UMA EXPLOSÃO NA PARTE ESCURA DA TERRA E, LOGO EM SEGUIDA, A ENERGIA DE QUASE METADE DO PLANETA PARECE TER CESSADO. AGUARDAMOS MAIS INFORMAÇÕES SOBRE O POSSÍVEL ACIDENTE!
PSHHHH

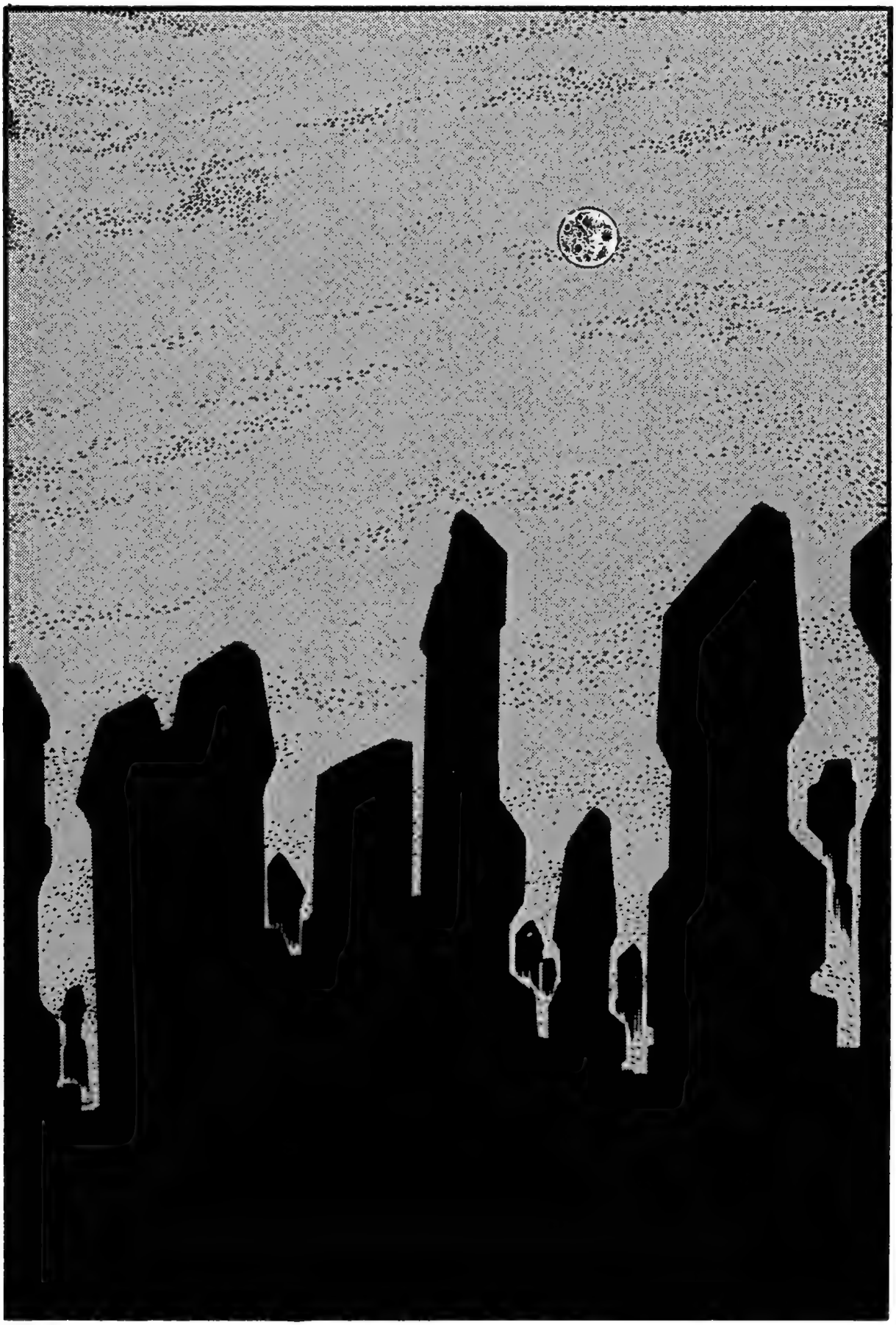

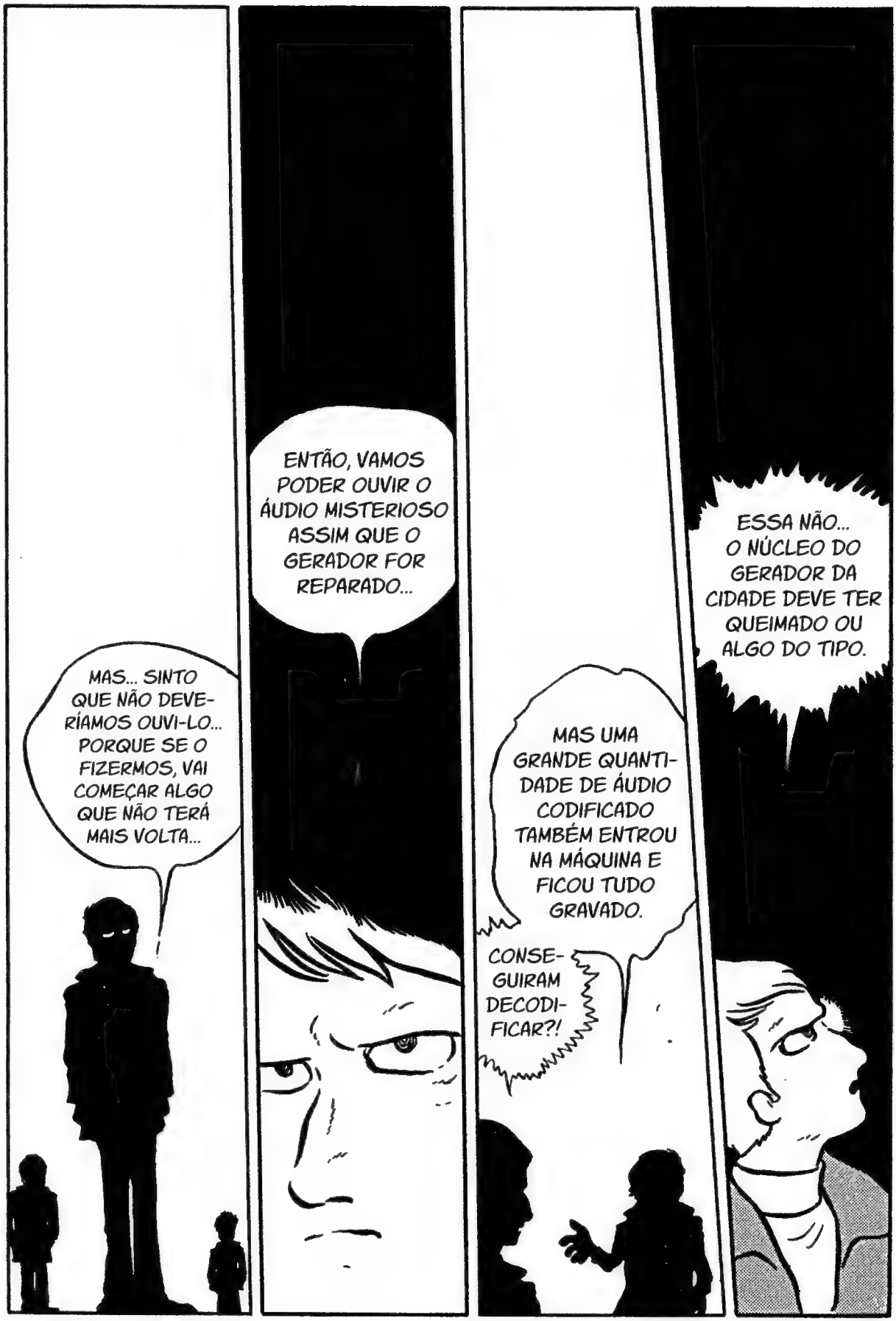
MAS... SINTO QUE NÃO DEVERÍAMOS OUVI-LO... PORQUE SE O FIZERMOS, VAI COMEÇAR ALGO QUE NÃO TERÁ MAIS VOLTA...
ENTÃO, VAMOS PODER OUVIR O ÁUDIO MISTERIOSO ASSIM QUE O GERADOR FOR REPARADO...
MAS UMA GRANDE QUANTIDADE DE ÁUDIO CODIFICADO TAMBÉM ENTROU NA MÁQUINA E FICOU TUDO GRAVADO.
CONSEGUIRAM DECODIFICAR?!
ESSA NÃO... O NÚCLEO DO GERADOR DA CIDADE DEVE TER QUEIMADO OU ALGO DO TIPO.

ALGUM PROBLEMA, SR. SANADA?
NÃO... ESTAVA APENAS VENDO AS ESTRELAS QUE AGORA ESTÃO NÍTIDAS SEM AS LUZES DA CIDADE... E ME LEMBRANDO DA ÉPOCA QUE NAVEGAVA ENTRE ELAS...
CHEGA A SER ENGRAÇADO COMO ESQUECEMOS QUE EXISTE UM MAR DE ESTRELAS SÓ PORQUE NÃO O VEMOS...
É IRÔNICO QUE PODÍAMOS VÊ-LAS MELHOR NA ÉPOCA QUE A TERRA ESTAVA ARRUINADA PELO ATAQUE DE GAMILAS, NÃO?

UM BRINDE AO OCEANO ESTELAR!

JÁ FAZ DOIS ANOS DESDE QUE VOCÊ PARTIU, ALMIRANTE...
AMANHÃ, TODOS VÃO SE REUNIR AQUI PARA TE REENCONTRAR.
SE NÃO FOR PEDIR MUITO, QUERIA QUE O APAGÃO DURASSE ATÉ AMANHÃ...

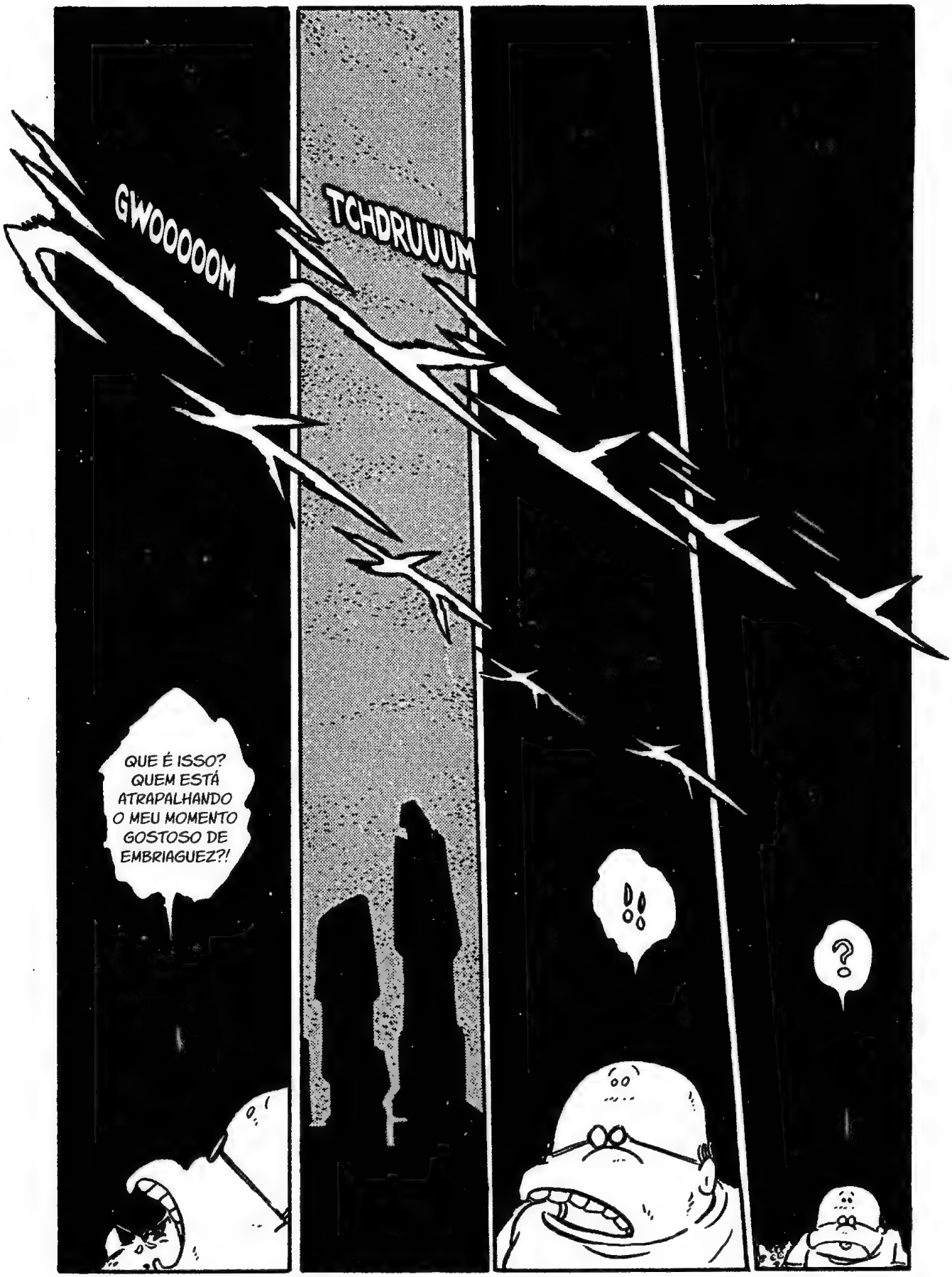
GWOOOOOM
TCHDRUUUM
QUE É ISSO? QUEM ESTÁ ATRAPALHANDO O MEU MOMENTO GOSTOSO DE EMBRIAGUEZ?!
!!
?

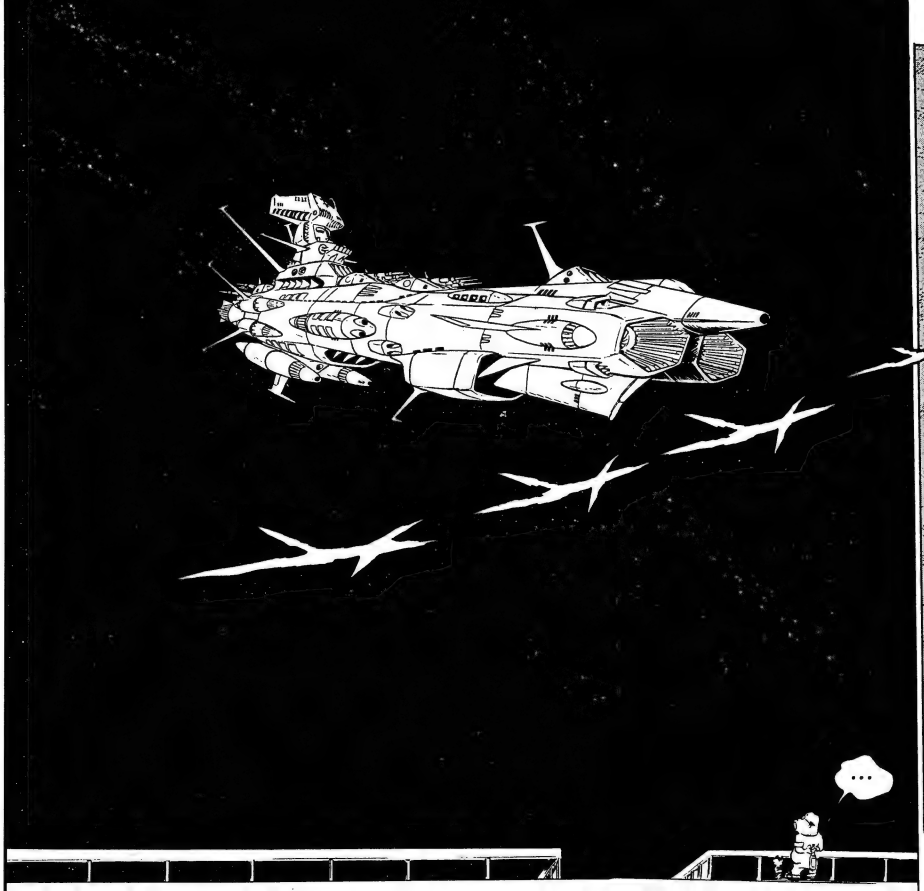
...

GRWOOOOOOM

DRVVVVVM
BRRT
BRRT
BRRT
QUE RAIOS? FRANCAMENTE, VIU.

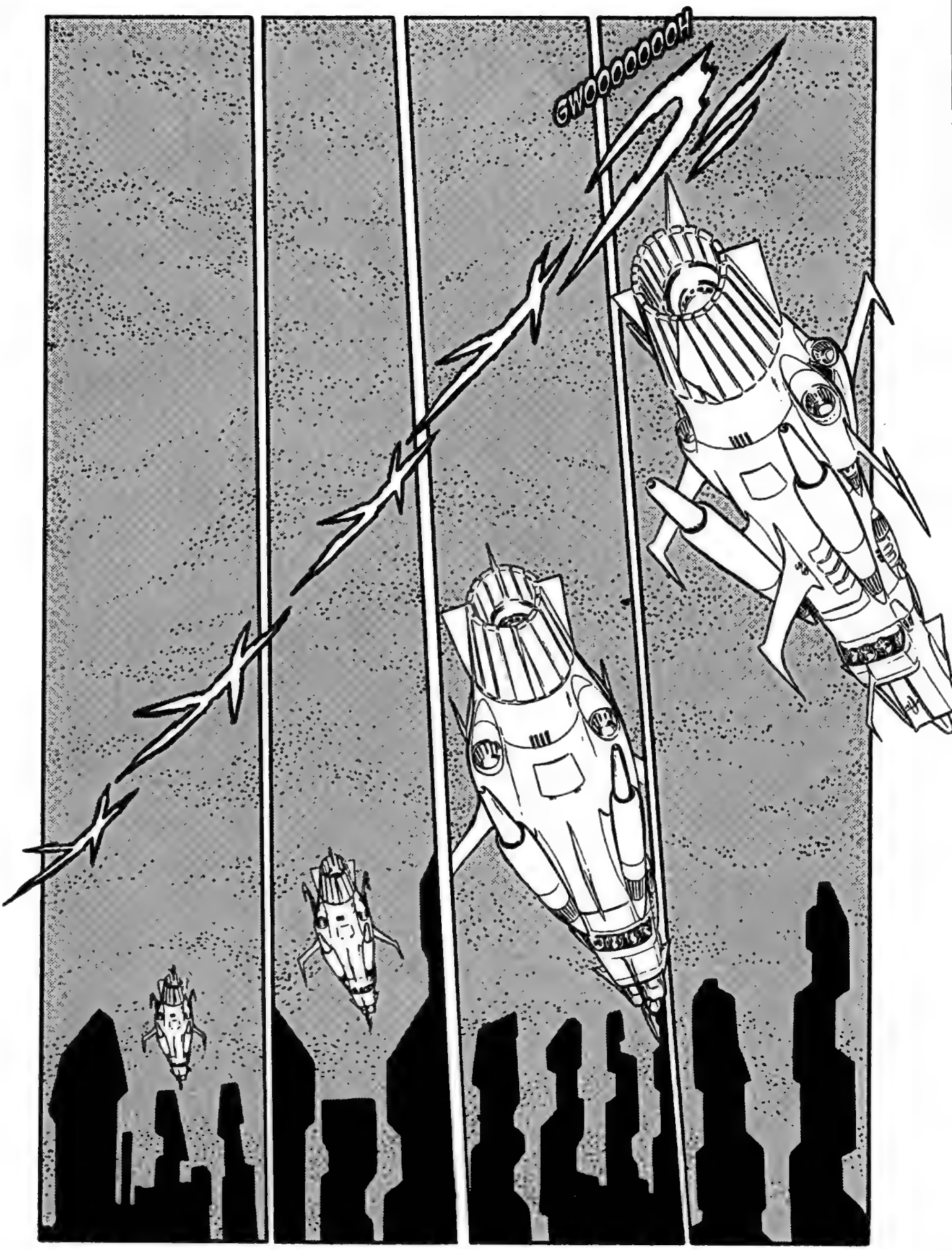
GWOOOOOOH

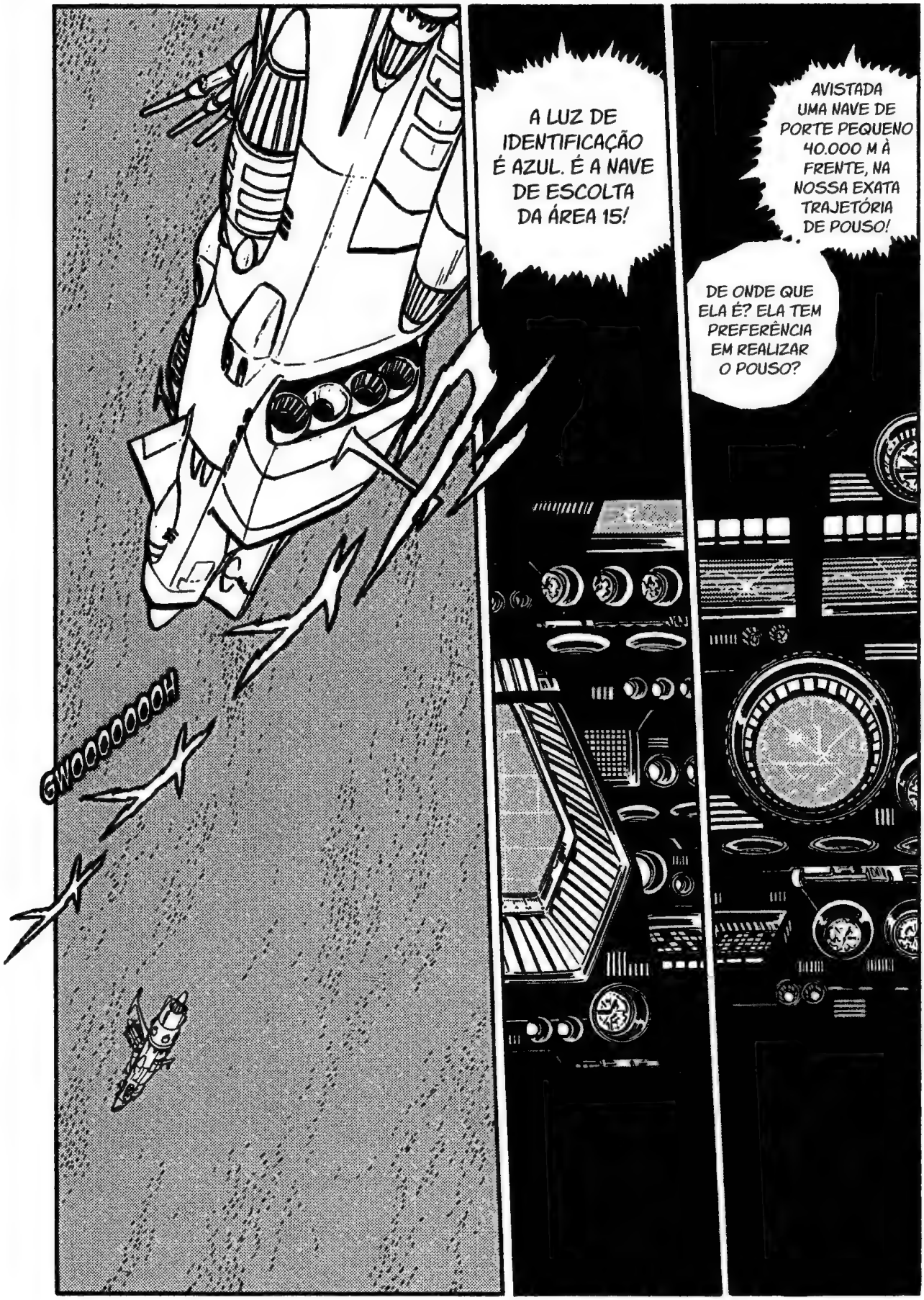
GWOOOOOOOH!
A LUZ DE IDENTIFICAÇÃO É AZUL. É A NAVE DE ESCOLTA DA ÁREA 15!
AVISTADA UMA NAVE DE PORTE PEQUENO 40.000 M À FRENTE, NA NOSSA EXATA TRAJETÓRIA DE POUSO!
DE ONDE QUE ELA É? ELA TEM PREFERÊNCIA EM REALIZAR O POUSO?

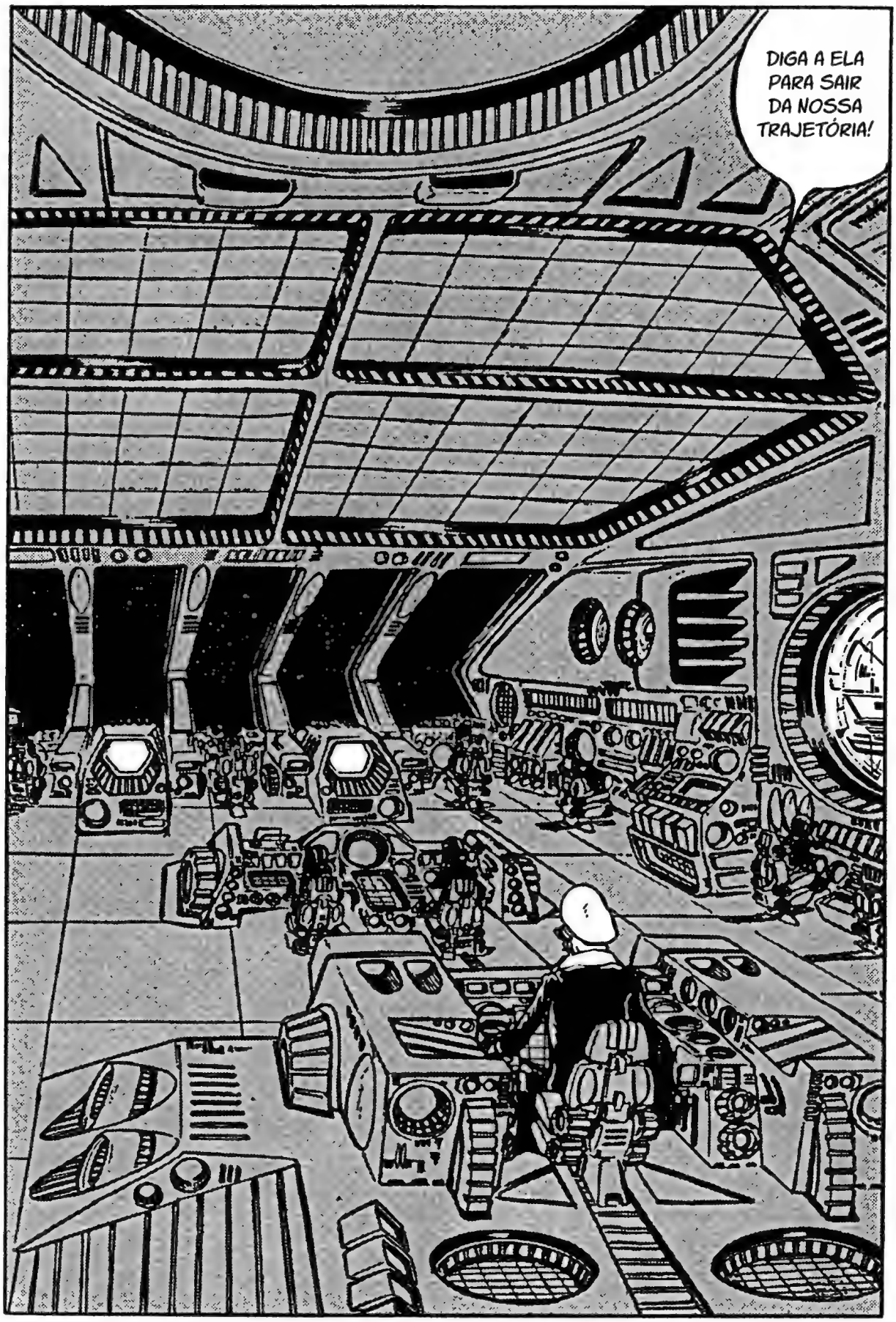
DIGA A ELA PARA SAIR DA NOSSA TRAJETÓRIA!

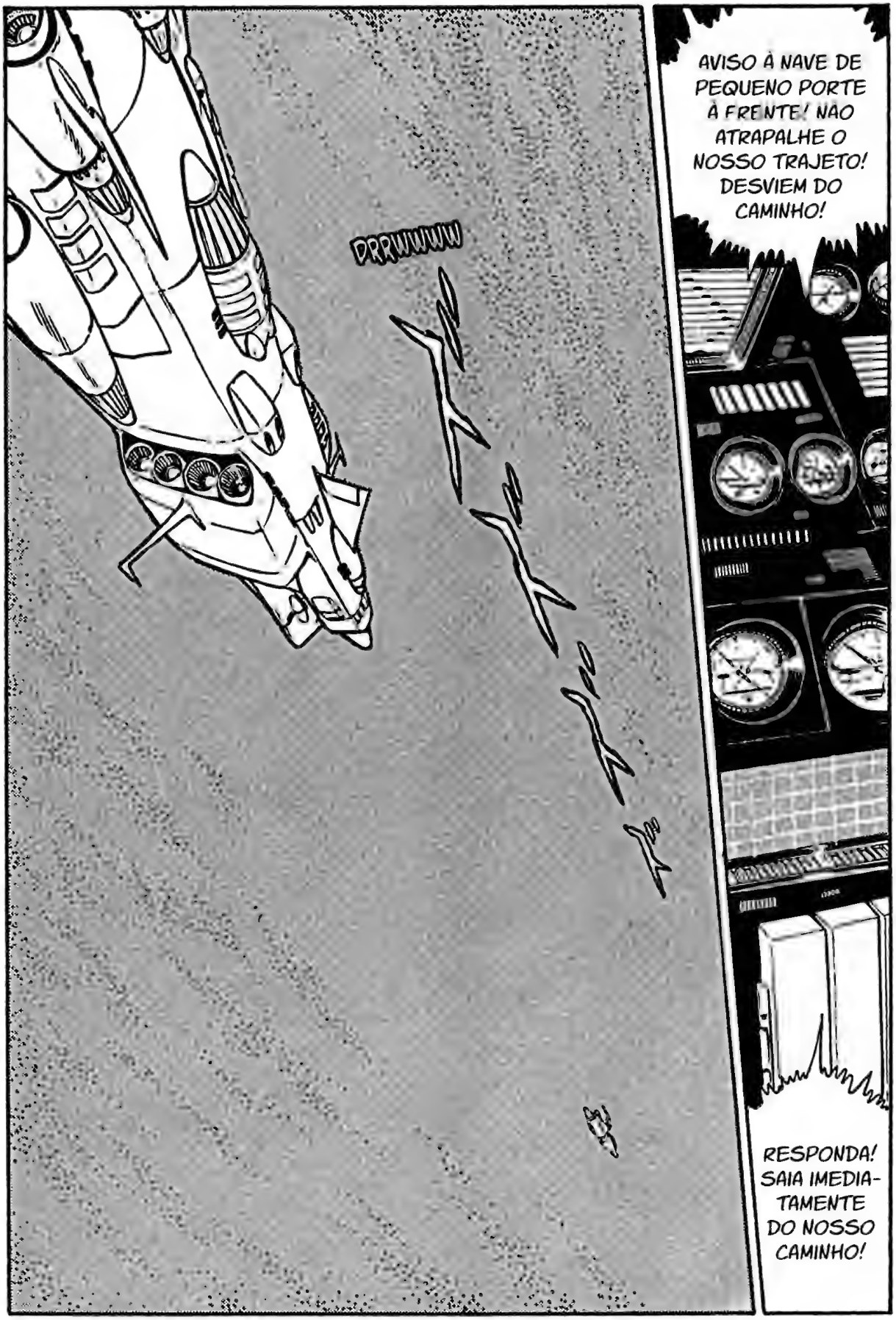
DRRUUUUU
AVISO À NAVE DE PEQUENO PORTE À FRENTE! NÃO ATRAPALHE O NOSSO TRAJETO! DESVIEM DO CAMINHO!
RESPONDA! SAIA IMEDIATAMENTE DO NOSSO CAMINHO!

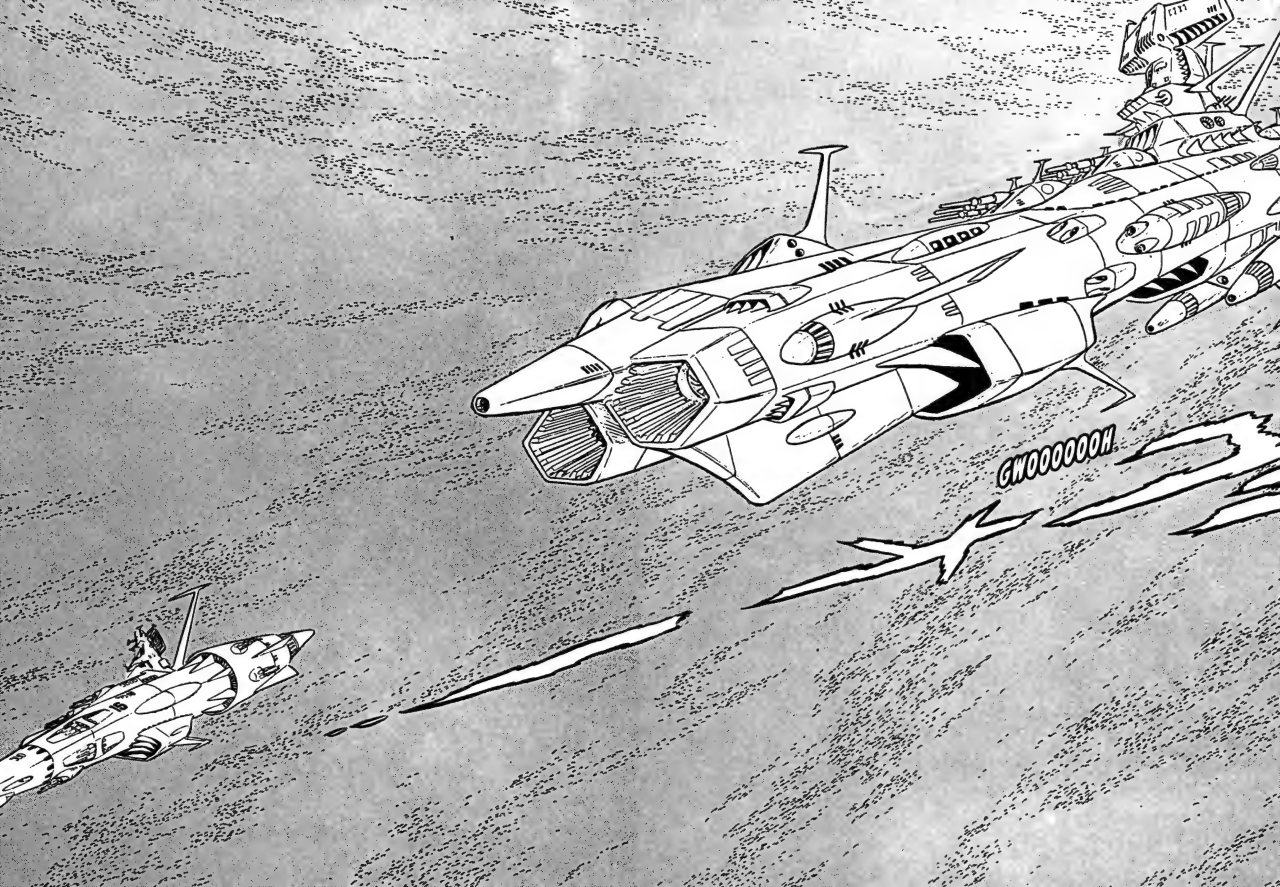
GWOOOOOH

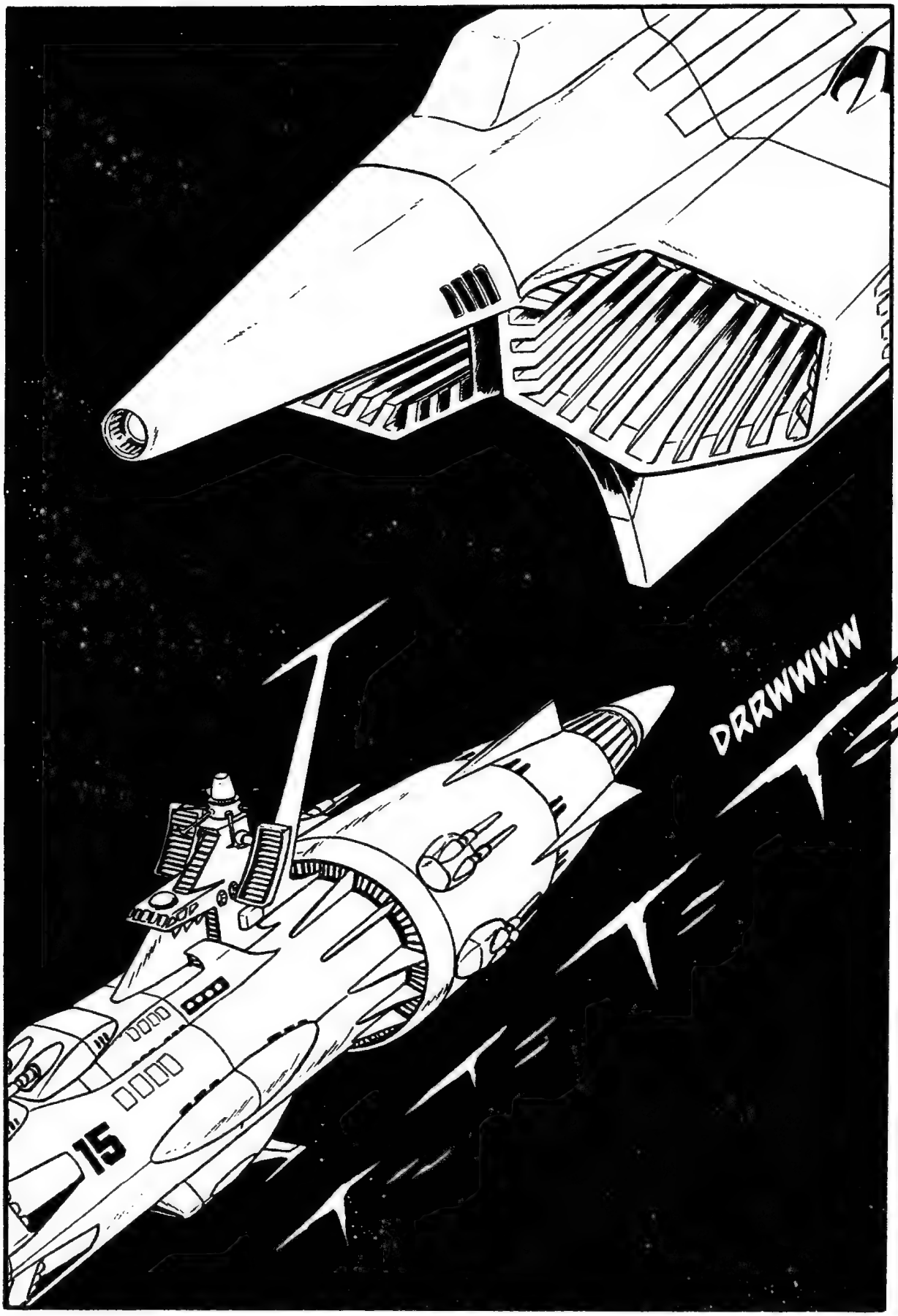
DRRWWWW
15

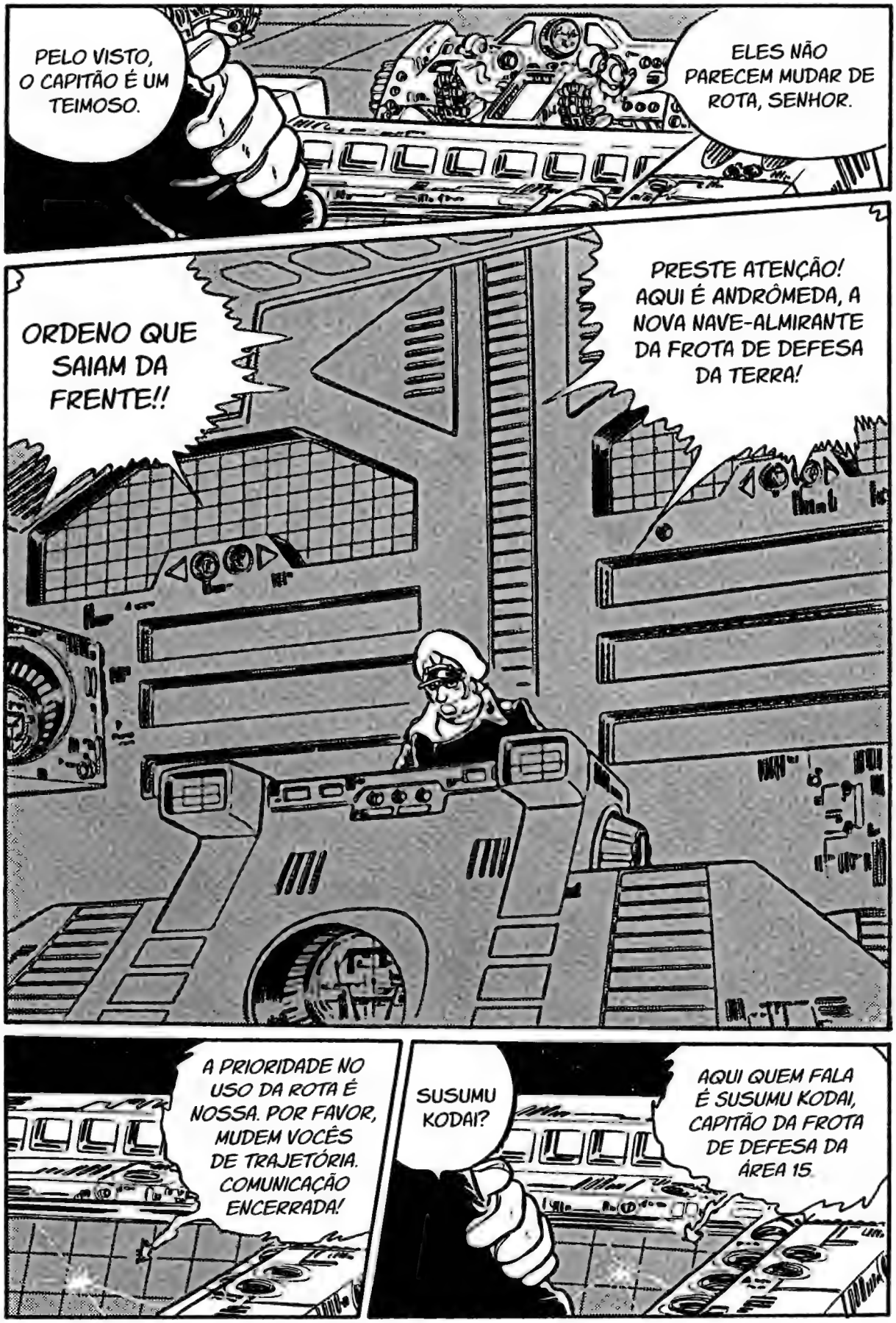
PELO VISTO, O CAPITÃO É UM TEIMOSO.
ELES NÃO PARECEM MUDAR DE ROTA, SENHOR.
ORDENO QUE SAIAM DA FRENTE!!
PRESTE ATENÇÃO! AQUI É ANDRÔMEDA, A NOVA NAVE-ALMIRANTE DA FROTA DE DEFESA DA TERRA!
A PRIORIDADE NO USO DA ROTA É NOSSA. POR FAVOR, MUDEM VOCÊS DE TRAJETÓRIA. COMUNICAÇÃO ENCERRADA!
SUSUMU KODAI?
AQUI QUEM FALA É SUSUMU KODAI, CAPITÃO DA FROTA DE DEFESA DA ÁREA 15

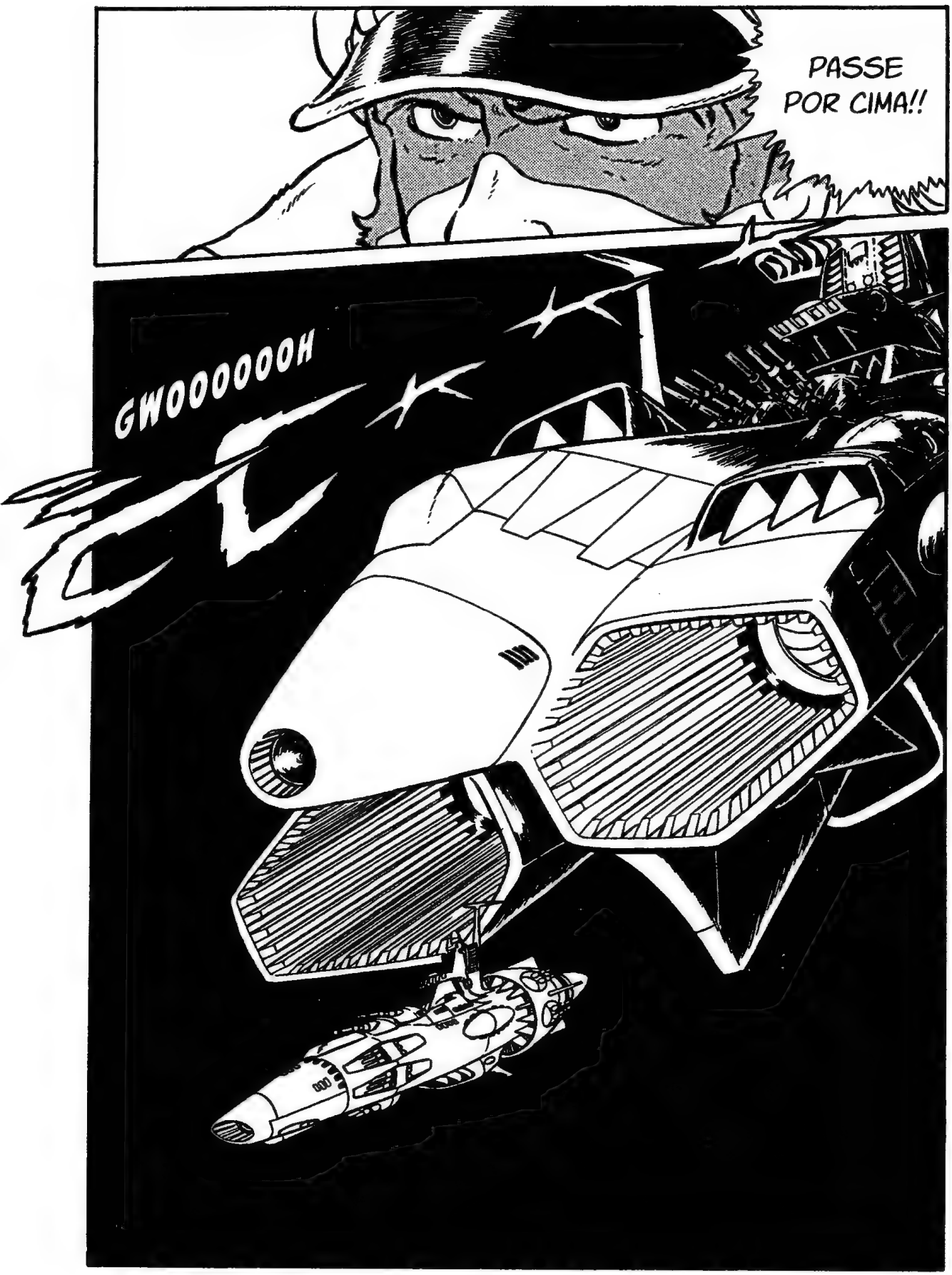
PASSE POR CIMA!!
GWOOOOOOH

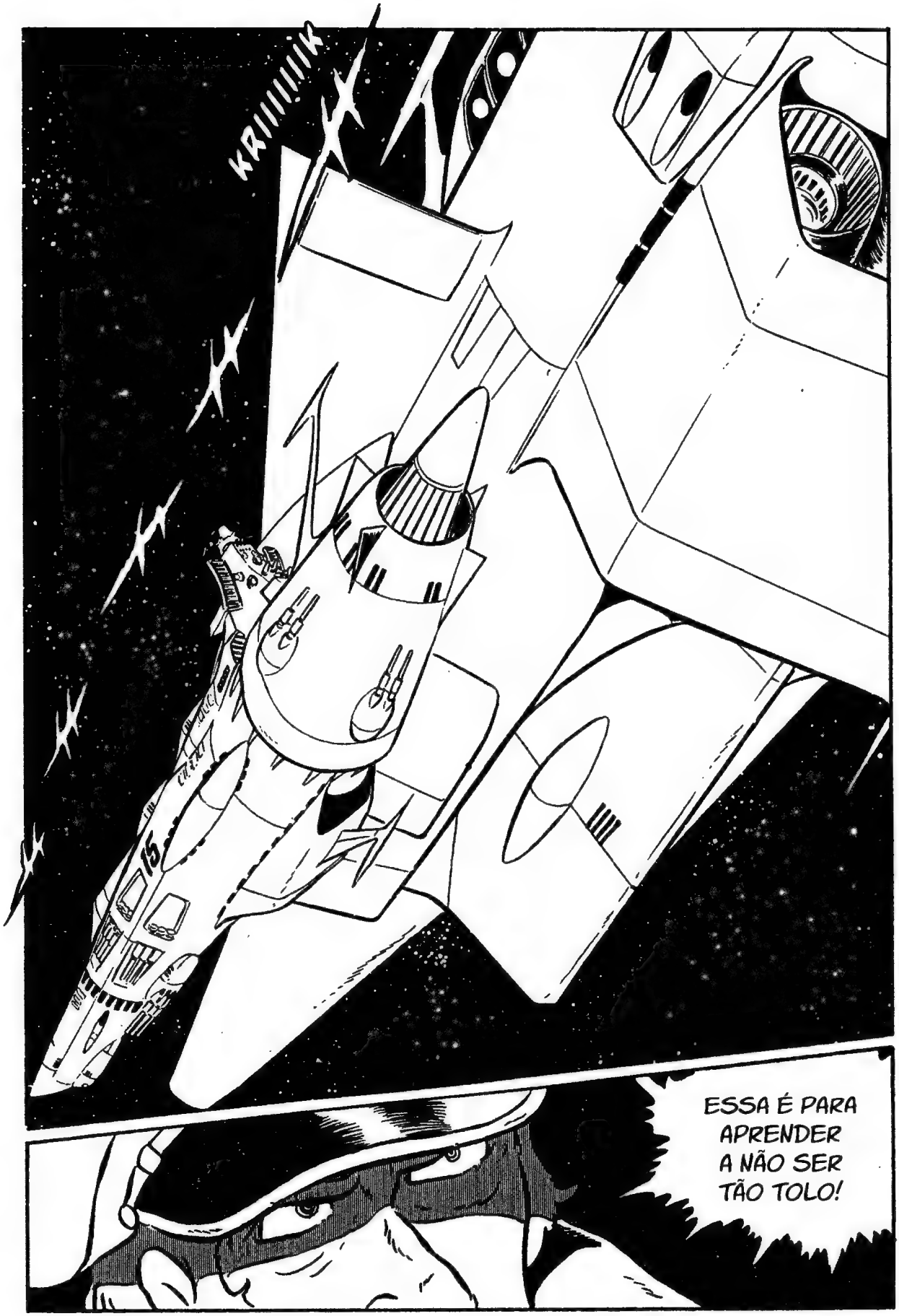
KRIIIIIIIK
15
ESSA É PARA APRENDER A NÃO SER TÃO TOLO!

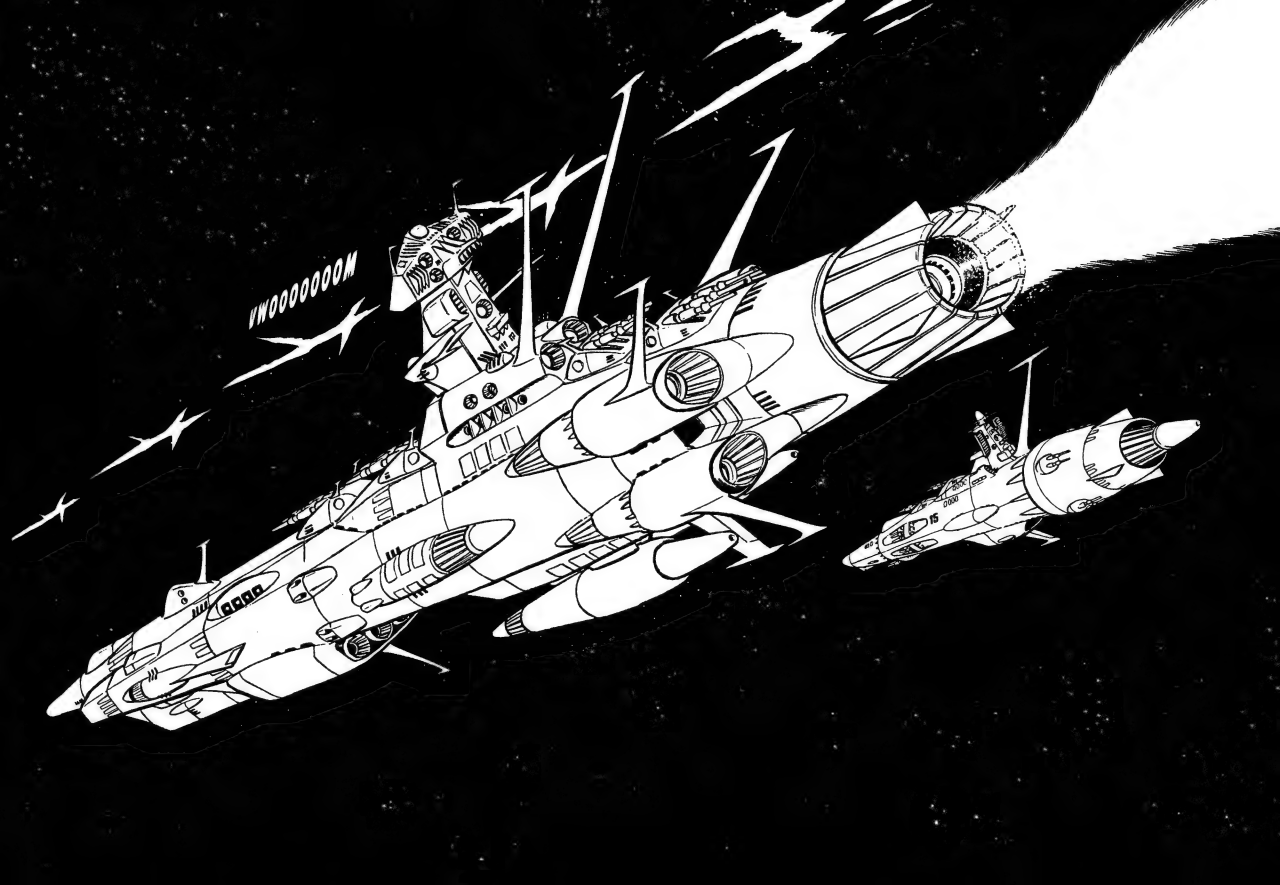
WOOOOOOOM

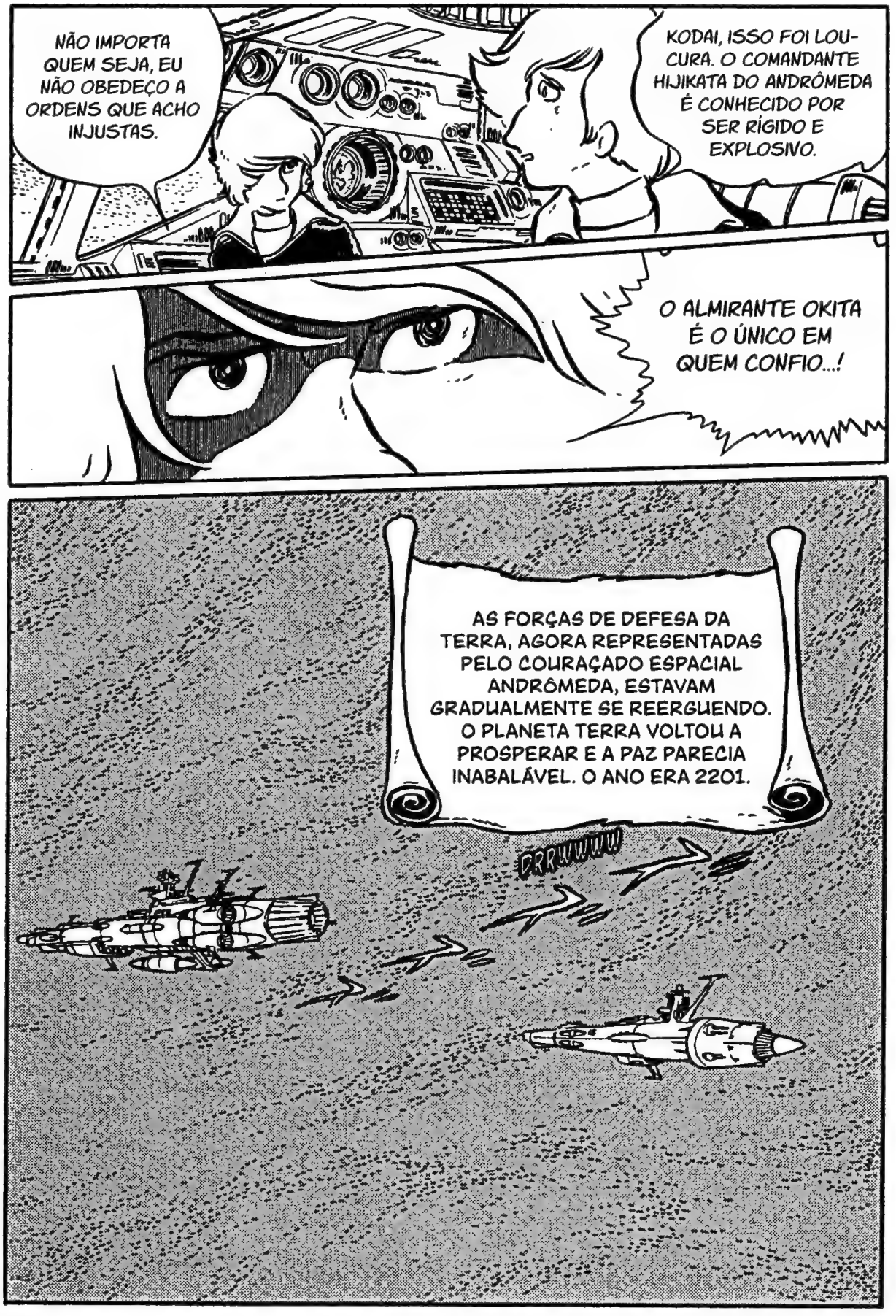
NÃO IMPORTA QUEM SEJA, EU NÃO OBEDEÇO A ORDENS QUE ACHO INJUSTAS.
KODAI, ISSO FOI LOUCURA. O COMANDANTE HIJIKATA DO ANDRÔMEDA É CONHECIDO POR SER RÍGIDO E EXPLOSIVO.
O ALMIRANTE OKITA É O ÚNICO EM QUEM CONFIO...!
AS FORÇAS DE DEFESA DA TERRA, AGORA REPRESENTADAS PELO COURAÇADO ESPACIAL ANDRÔMEDA, ESTAVAM GRADUALMENTE SE REERGUENDO. O PLANETA TERRA VOLTOU A PROSPERAR E A PAZ PARECIA INABALÁVEL. O ANO ERA 2201.
DRRUUUUU

A TECNOLOGIA HUMANA, POR MAIS AVANÇADA QUE FOSSE, SE REDUZIA A MEROS PEDAÇOS DE FERRO E CONCRETO NA FALTA DE ENERGIA.
AS CONSTRUÇÕES ENORMES QUE SE ERGUIAM PARA O CÉU, SEM NADA PARA ILUMINÁ-LAS, MAIS PARECIAM LÁPIDES DA PRÓPRIA HUMANIDADE.

2201 D.C...
UMA NOVA SOMBRA
COMEÇAVA A COBRIR
O PLANETA TERRA.

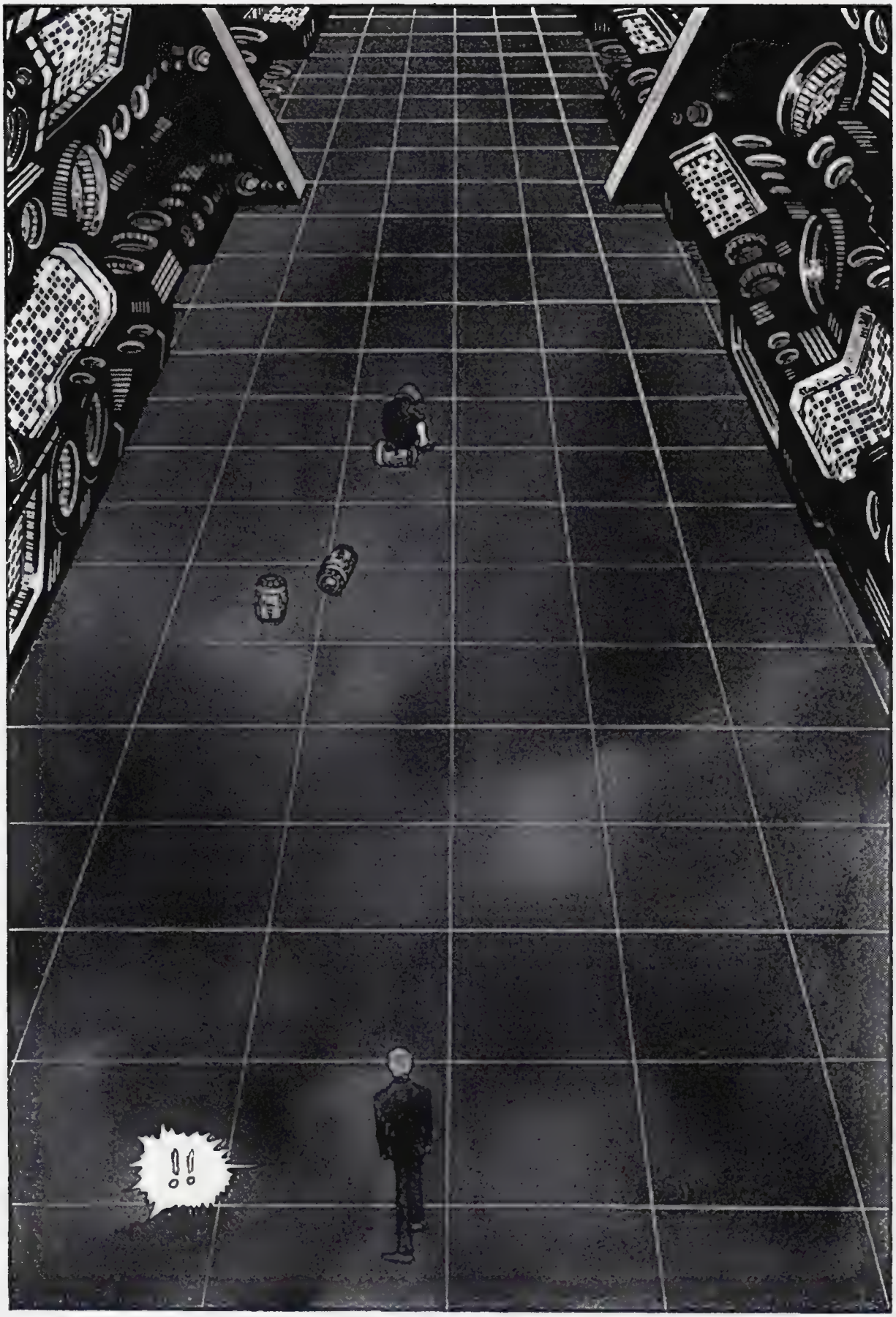

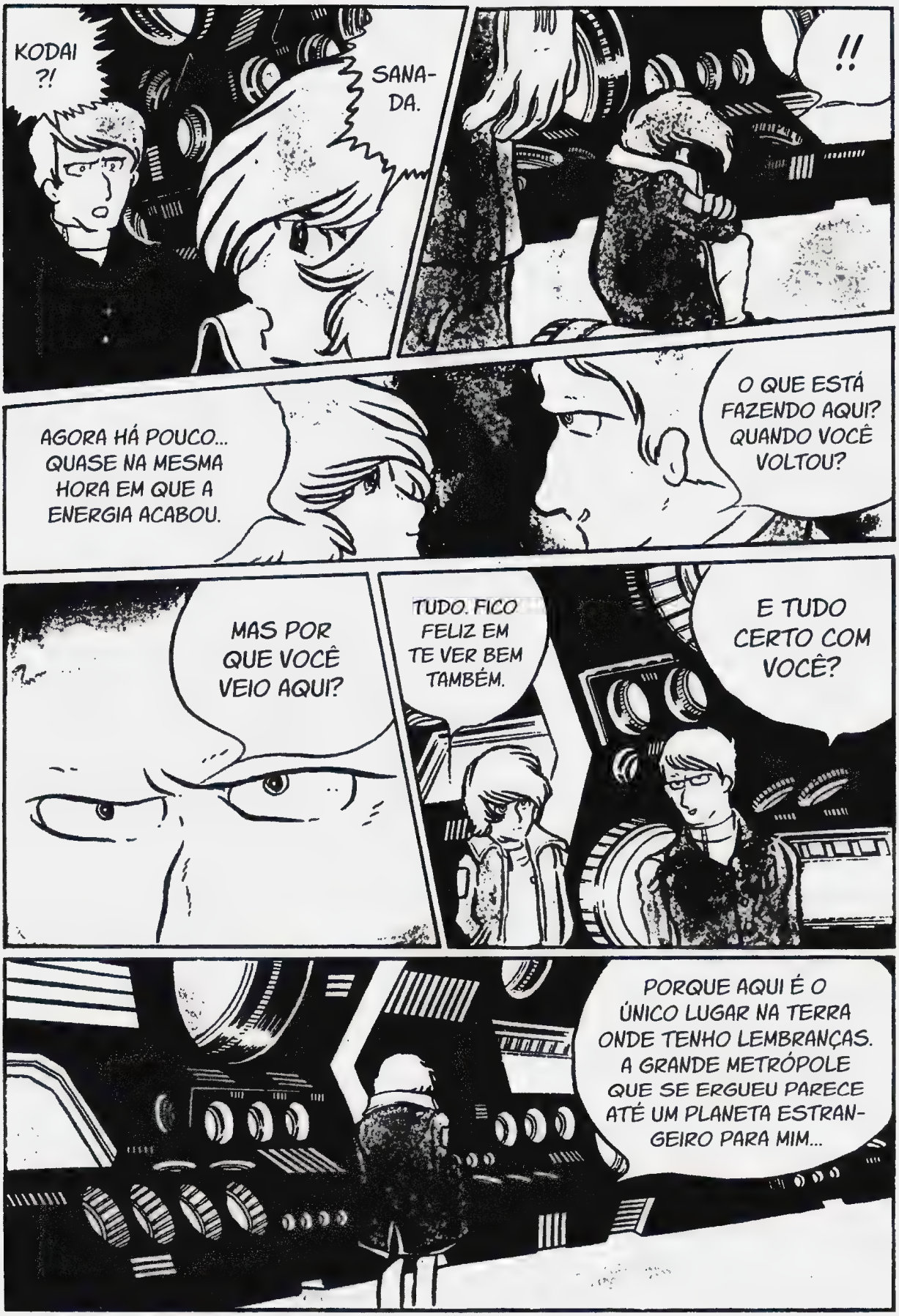
KODAI ?!
SANADA.
!!
AGORA HÁ POUCO... QUASE NA MESMA HORA EM QUE A ENERGIA ACABOU.
O QUE ESTÁ FAZENDO AQUI? QUANDO VOCÊ VOLTOU?
MAS POR QUE VOCÊ VEIO AQUI?
TUDO. FICO FELIZ EM TE VER BEM TAMBÉM.
E TUDO CERTO COM VOCÊ?
PORQUE AQUI É O ÚNICO LUGAR NA TERRA ONDE TENHO LEMBRANÇAS. A GRANDE METRÓPOLE QUE SE ERGUEU PARECE ATÉ UM PLANETA ESTRANGEIRO PARA MIM...

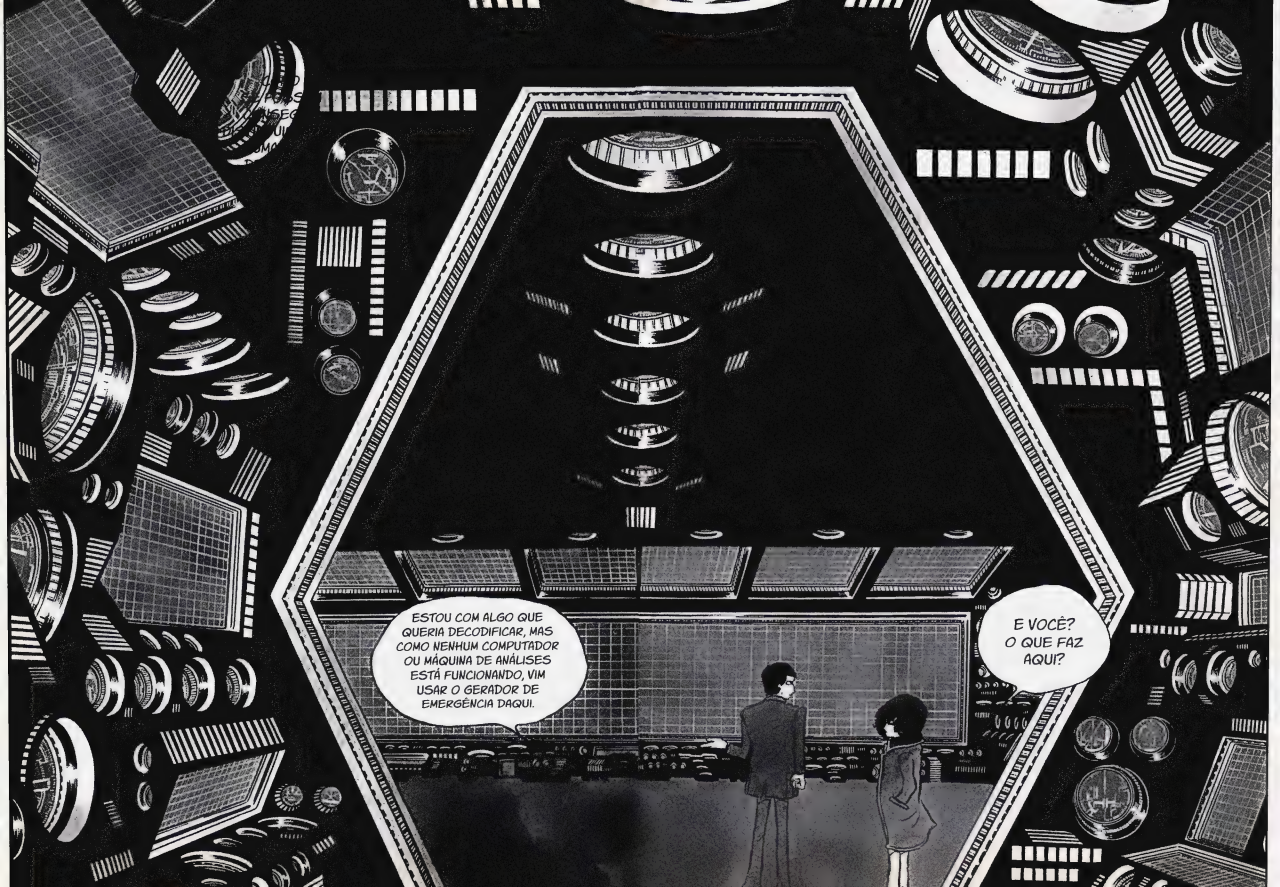
ESTOU COM ALGO QUE QUERIA DECODIFICAR, MAS COMO NENHUM COMPUTADOR OU MÁQUINA DE ANÁLISES ESTÁ FUNCIONANDO, VIM USAR O GERADOR DE EMERGÊNCIA DAQUI.
E VOCÊ? O QUE FAZ AQUI?

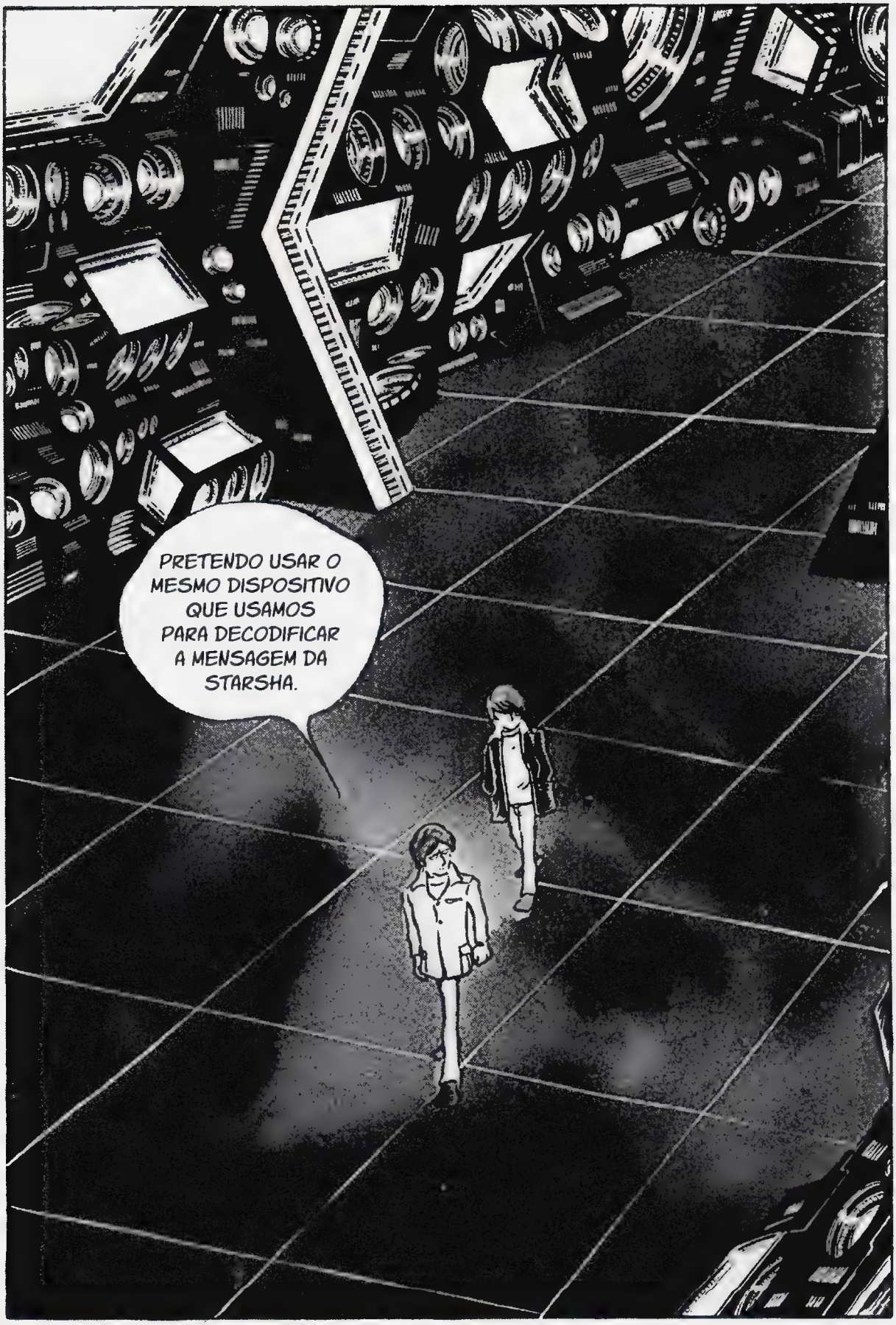
PRETENDO USAR O MESMO DISPOSITIVO QUE USAMOS PARA DECODIFICAR A MENSAGEM DA STARSHA.

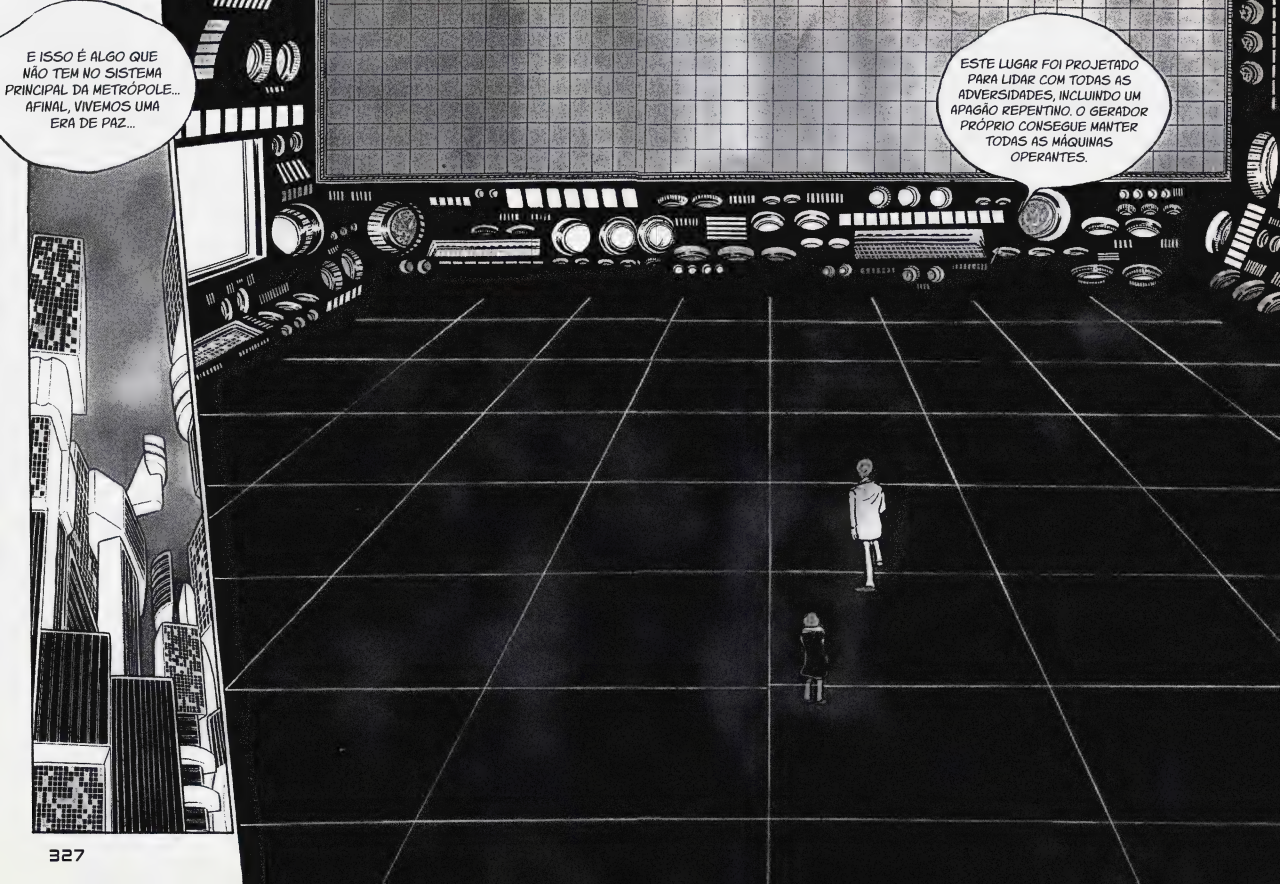
E ISSO É ALGO QUE NÃO TEM NO SISTEMA PRINCIPAL DA METRÓPOLE... AFINAL, VIVEMOS UMA ERA DE PAZ...
ESTE LUGAR FOI PROJETADO PARA LIDAR COM TODAS AS ADVERSIDADES, INCLUINDO UM APAGÃO REPENTINO. O GERADOR PRÓPRIO CONSEGUE MANTER TODAS AS MÁQUINAS OPERANTES.

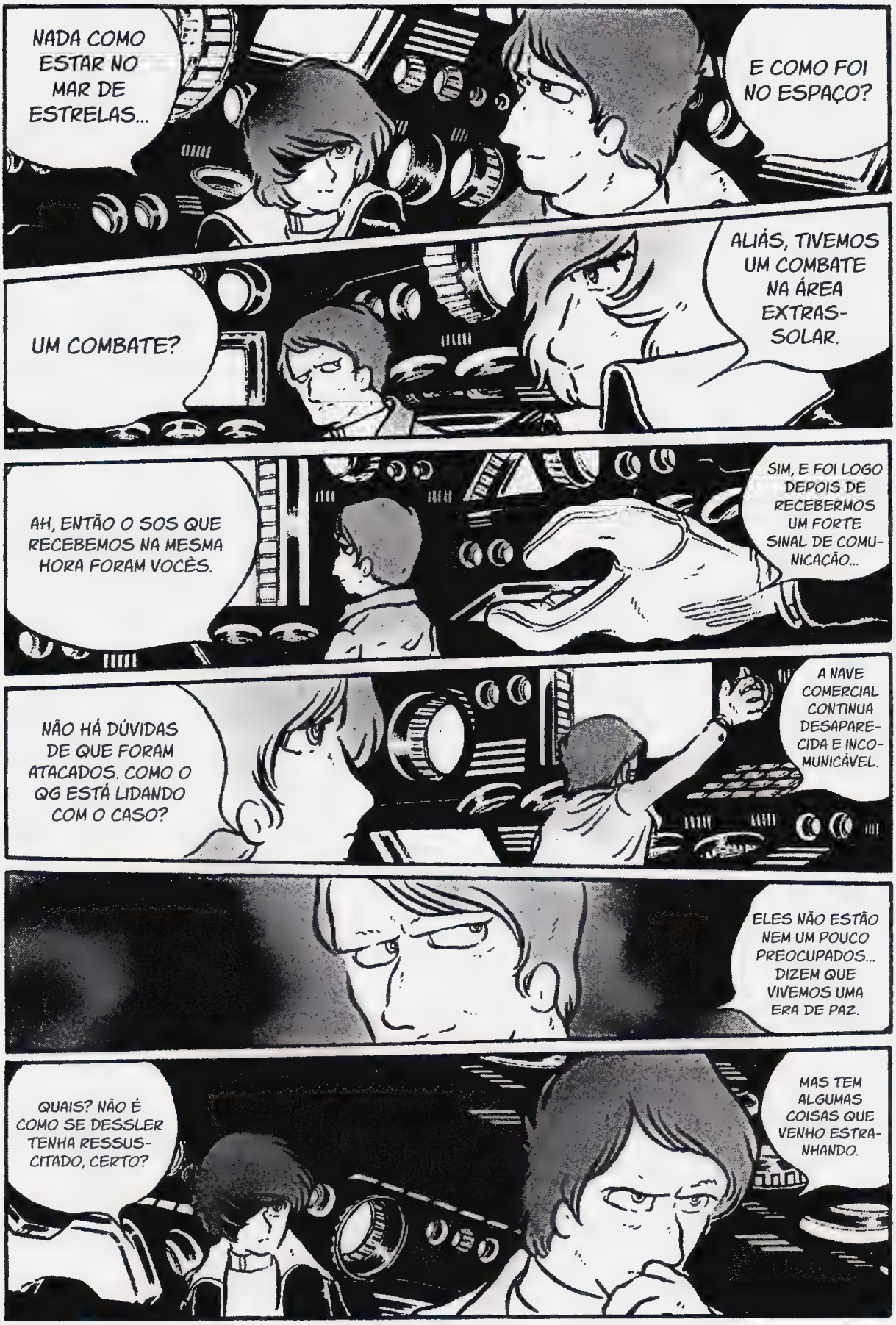
NADA COMO ESTAR NO MAR DE ESTRELAS...
E COMO FOI NO ESPAÇO?
ALIÁS, TIVEMOS UM COMBATE NA ÁREA EXTRAS-SOLAR.
UM COMBATE?
AH, ENTÃO O SOS QUE RECEBEMOS NA MESMA HORA FORAM VOCÊS.
SIM, E FOI LOGO DEPOIS DE RECEBERMOS UM FORTE SINAL DE COMUNICAÇÃO...
NÃO HÁ DÚVIDAS DE QUE FORAM ATACADOS. COMO O QG ESTÁ LIDANDO COM O CASO?
A NAVE COMERCIAL CONTINUA DESAPARECIDA E INCOMUNICÁVEL.
ELES NÃO ESTÃO NEM UM POUCO PREOCUPADOS... DIZEM QUE VIVEMOS UMA ERA DE PAZ.
QUAIS? NÃO É COMO SE DESSLER TENHA RESSUSCITADO, CERTO?
MAS TEM ALGUMAS COISAS QUE VENHO ESTRANHANDO.

BIP
BLAM
TEM UMA COISA QUE ME INTRIGA.
BEM... EMBORA O QG NÃO ESTEJA DANDO ATENÇÃO...
SBRAT
SBRAT
DZBRAAAT
SBRAT
PARA RECEBER ESTA QUANTIDADE DE DADOS E ENERGIA, TERIA QUE SER UM DISPOSITIVO MINUCIOSAMENTE PREPARADO.
É, NÃO DEU CERTO... ESTA MÁQUINA NÃO É USADA HÁ MUITO TEMPO E NINGUÉM FEZ A SUA MANUTENÇÃO. ELA NÃO VAI SERVIR.

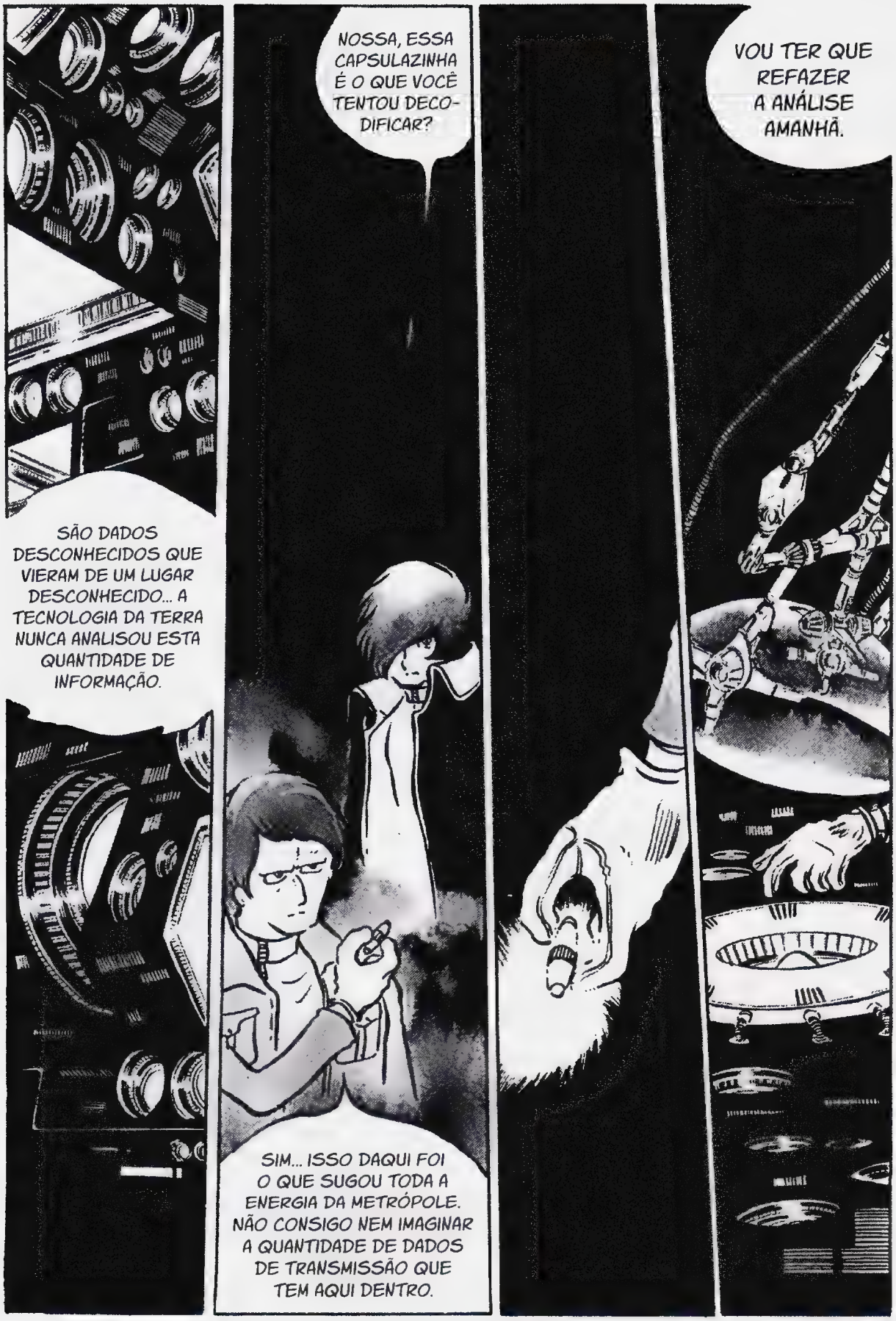
SÃO DADOS DESCONHECIDOS QUE VIERAM DE UM LUGAR DESCONHECIDO... A TECNOLOGIA DA TERRA NUNCA ANALISOU ESTA QUANTIDADE DE INFORMAÇÃO.
NOSSA, ESSA CAPSULAZINHA É O QUE VOCÊ TENTOU DECODIFICAR?
SIM... ISSO DAQUI FOI O QUE SUGOU TODA A ENERGIA DA METRÓPOLE. NÃO CONSIGO NEM IMAGINAR A QUANTIDADE DE DADOS DE TRANSMISSÃO QUE TEM AQUI DENTRO.
VOU TER QUE REFAZER A ANÁLISE AMANHÃ.

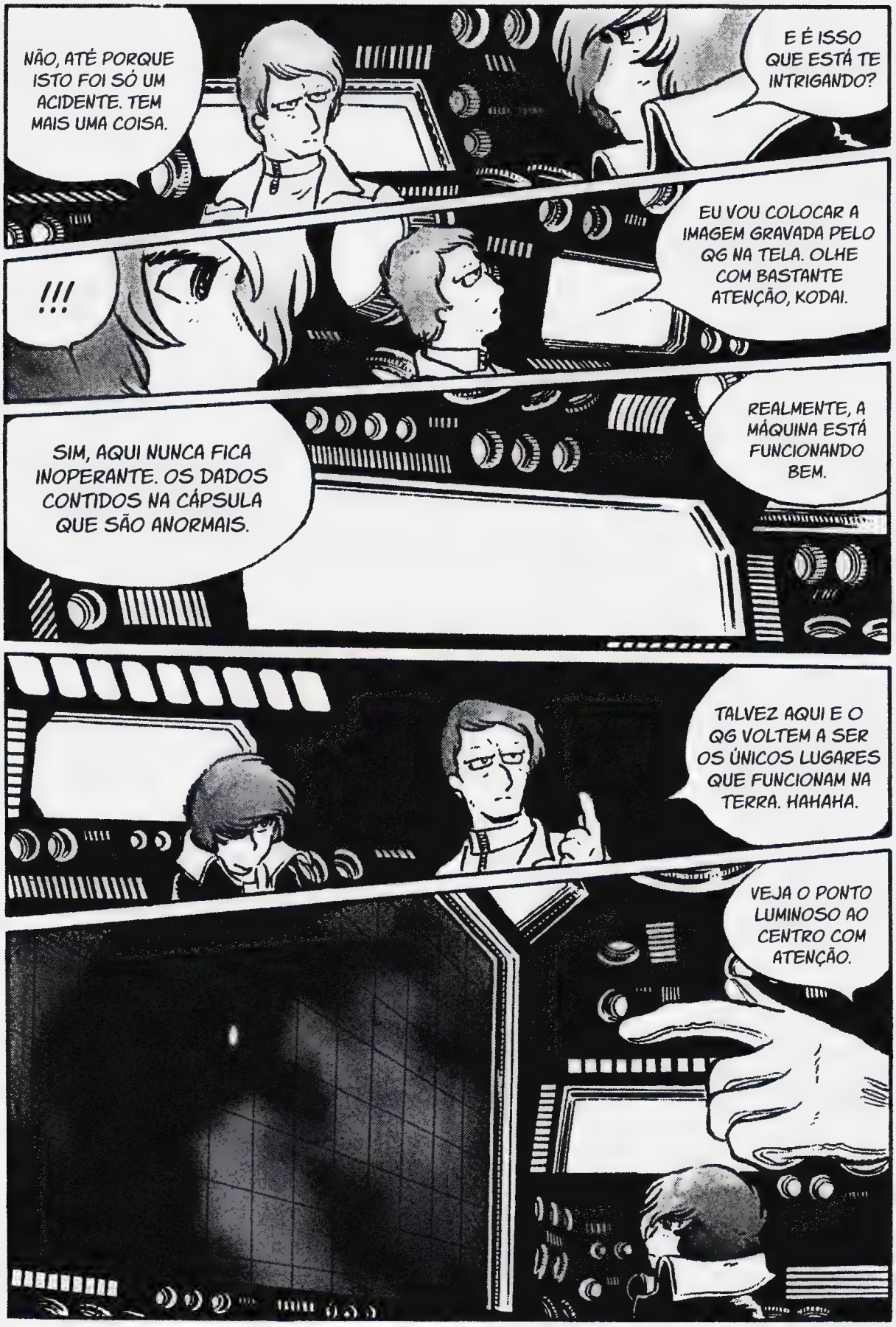
NÃO, ATÉ PORQUE ISTO FOI SÓ UM ACIDENTE. TEM MAIS UMA COISA.
E É ISSO QUE ESTÁ TE INTRIGANDO?
!!!
EU VOU COLOCAR A IMAGEM GRAVADA PELO QG NA TELA. OLHE COM BASTANTE ATENÇÃO, KODAI.
SIM, AQUI NUNCA FICA INOPERANTE. OS DADOS CONTIDOS NA CÁPSULA QUE SÃO ANORMAIS.
REALMENTE, A MÁQUINA ESTÁ FUNCIONANDO BEM.
TALVEZ AQUI E O QG VOLTEM A SER OS ÚNICOS LUGARES QUE FUNCIONAM NA TERRA. HAHAHA.
VEJA O PONTO LUMINOSO AO CENTRO COM ATENÇÃO.

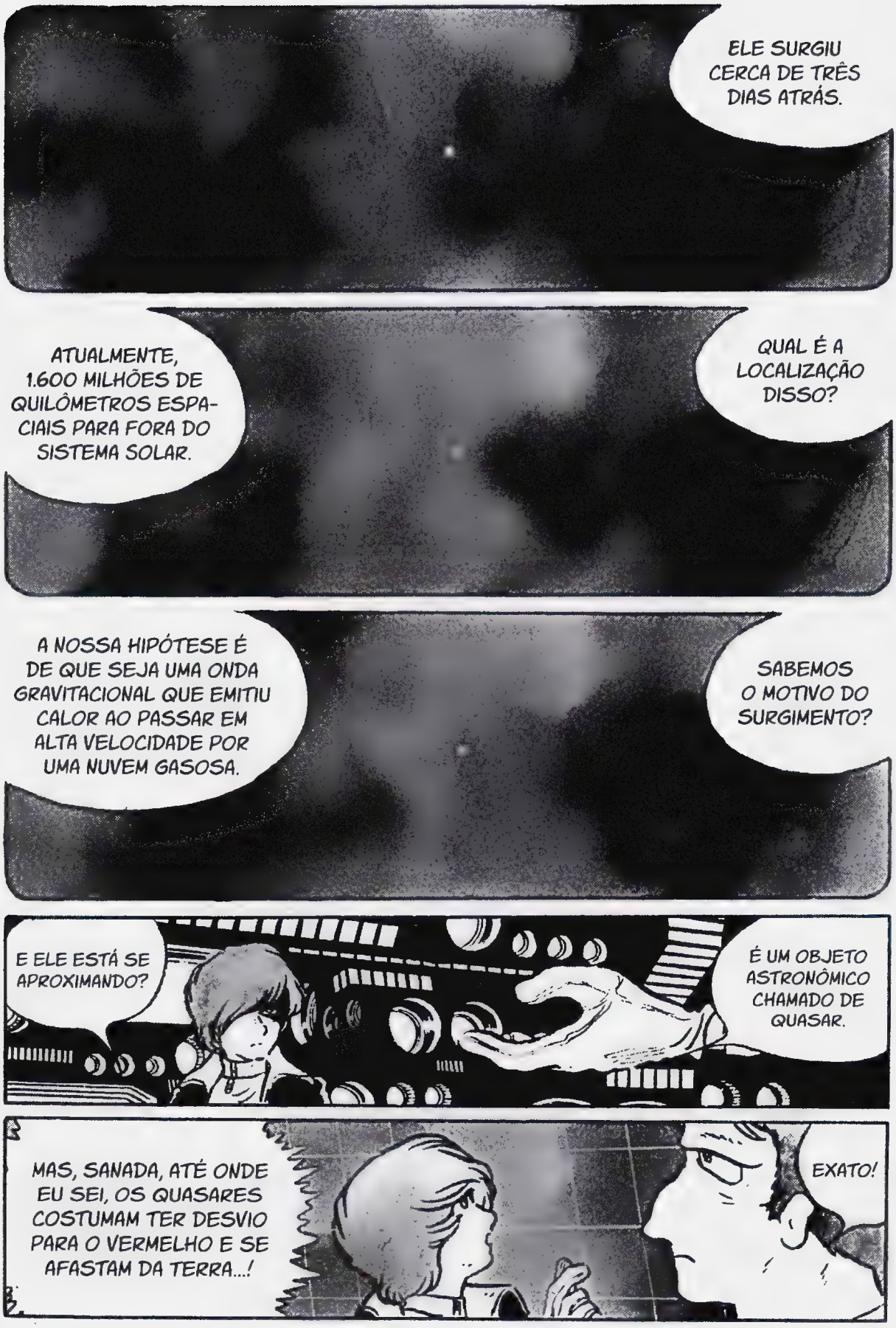
ELE SURGIU CERCA DE TRÊS DIAS ATRÁS.
QUAL É A LOCALIZAÇÃO DISSO?
ATUALMENTE, 1.600 MILHÕES DE QUILÔMETROS ESPACIAIS PARA FORA DO SISTEMA SOLAR.
SABEMOS O MOTIVO DO SURGIMENTO?
A NOSSA HIPÓTESE É DE QUE SEJA UMA ONDA GRAVITACIONAL QUE EMITIU CALOR AO PASSAR EM ALTA VELOCIDADE POR UMA NUVEM GASOSA.
E ELE ESTÁ SE APROXIMANDO?
É UM OBJETO ASTRONÔMICO CHAMADO DE QUASAR.
MAS, SANADA, ATÉ ONDE EU SEI, OS QUASARES COSTUMAM TER DESVIO PARA O VERMELHO E SE AFASTAM DA TERRA...!
EXATO!

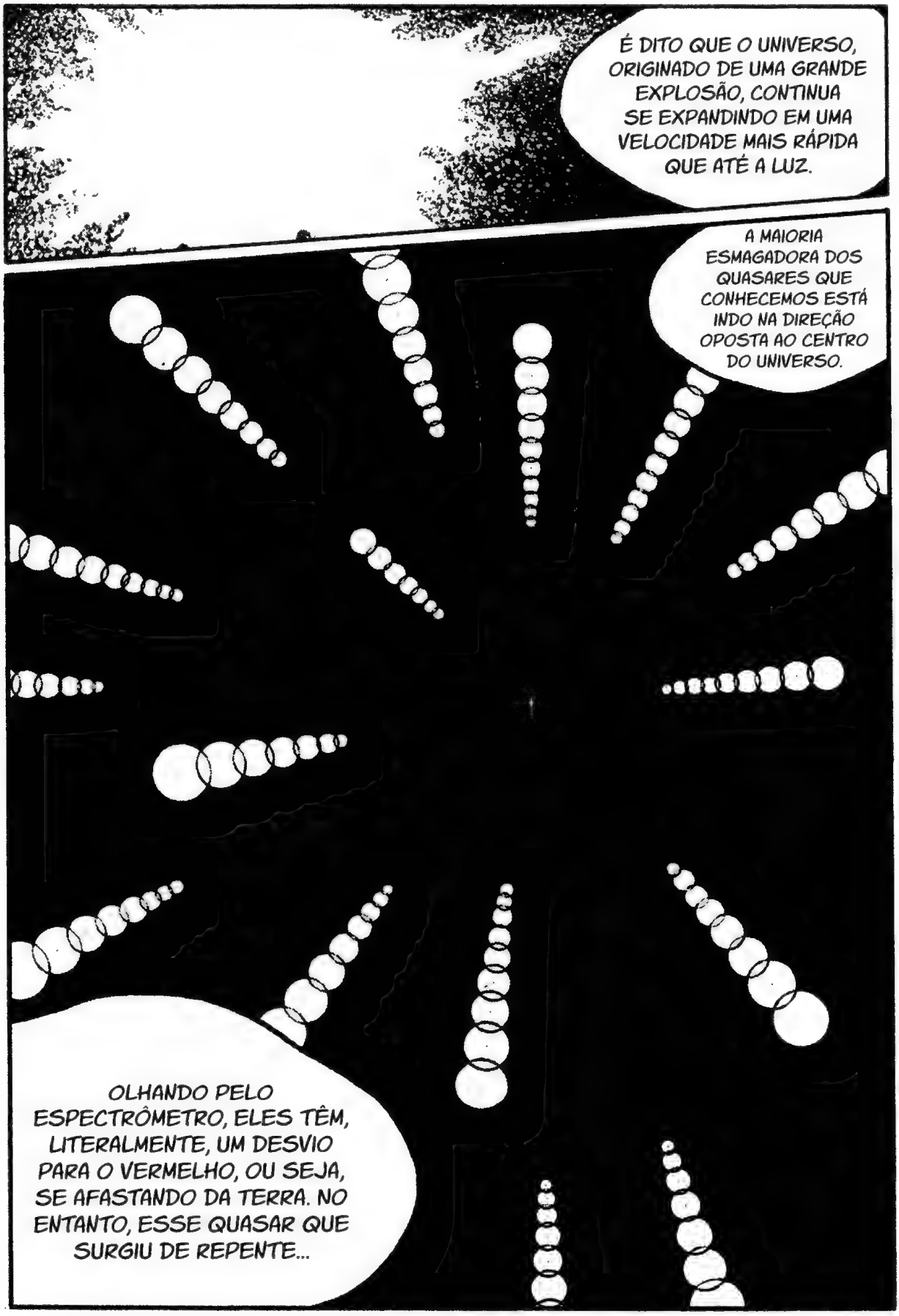
É DITO QUE O UNIVERSO, ORIGINADO DE UMA GRANDE EXPLOSÃO, CONTINUA SE EXPANDINDO EM UMA VELOCIDADE MAIS RÁPIDA QUE ATÉ A LUZ.
A MAIORIA ESMAGADORA DOS QUASARES QUE CONHECEMOS ESTÁ INDO NA DIREÇÃO OPOSTA AO CENTRO DO UNIVERSO.
OLHANDO PELO ESPECTRÔMETRO, ELES TÊM, LITERALMENTE, UM DESVIO PARA O VERMELHO, OU SEJA, SE AFASTANDO DA TERRA. NO ENTANTO, ESSE QUASAR QUE SURGIU DE REPENTE...

COMETA?! ISSO MAIS PARECE UM COMETA, SANADA!
VOU MOSTRAR A IMAGEM AMPLIADA.
ISSO SIGNIFICA QUE ELE ESTÁ SE APROXIMANDO DA TERRA, ALGO QUE É INÉDITO.
POSSUI UM DESVIO PARA O AZUL.

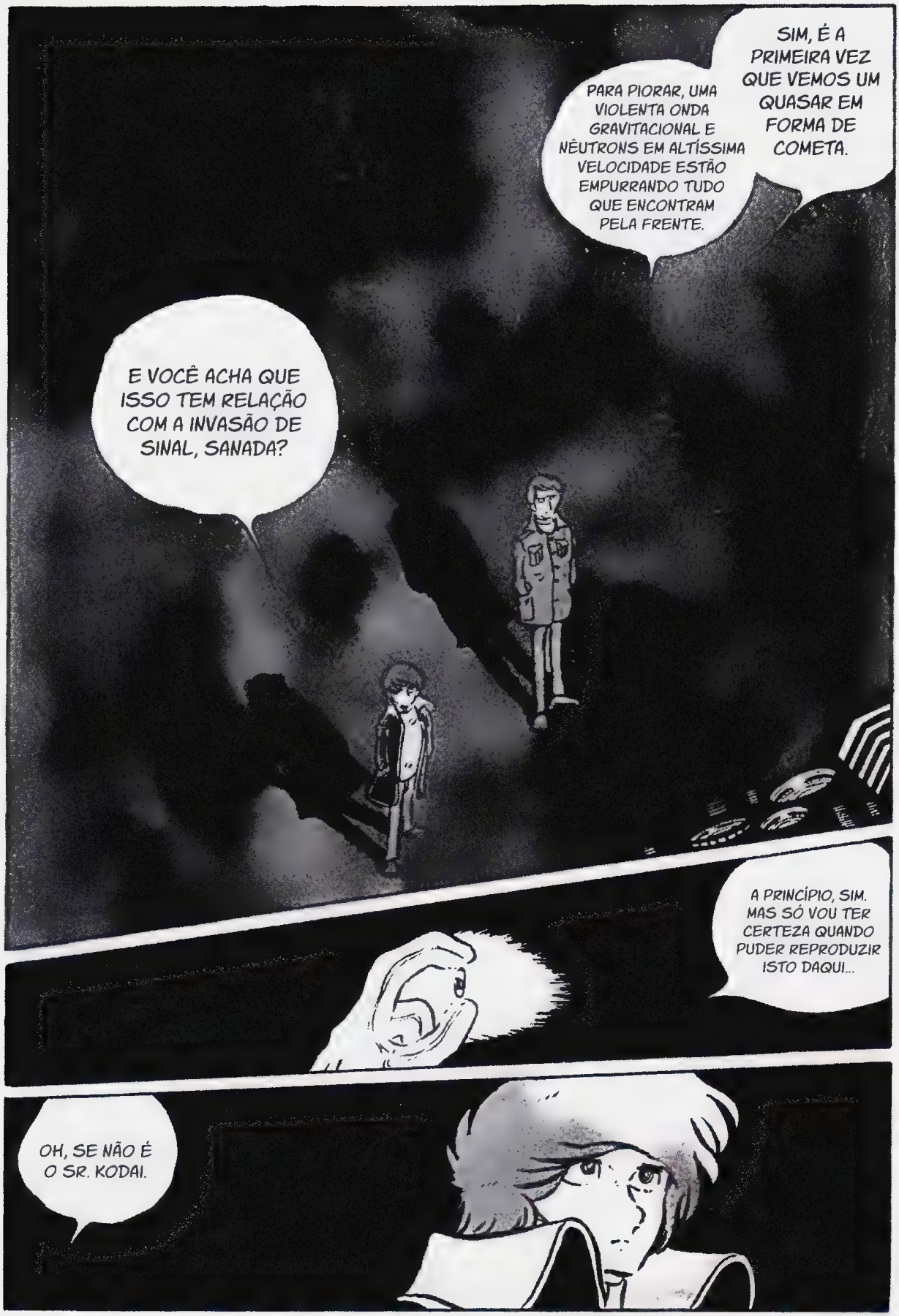
SIM, É A PRIMEIRA VEZ QUE VEMOS UM QUASAR EM FORMA DE COMETA.
PARA PIORAR, UMA VIOLENTA ONDA GRAVITACIONAL E NÊUTRONS EM ALTÍSSIMA VELOCIDADE ESTÃO EMPURRANDO TUDO QUE ENCONTRAM PELA FRENTE.
E VOCÊ ACHA QUE ISSO TEM RELAÇÃO COM A INVASÃO DE SINAL, SANADA?
A PRINCÍPIO, SIM. MAS SÓ VOU TER CERTEZA QUANDO PUDER REPRODUZIR ISTO DAQUI...
OH, SE NÃO É O SR. KODAI.

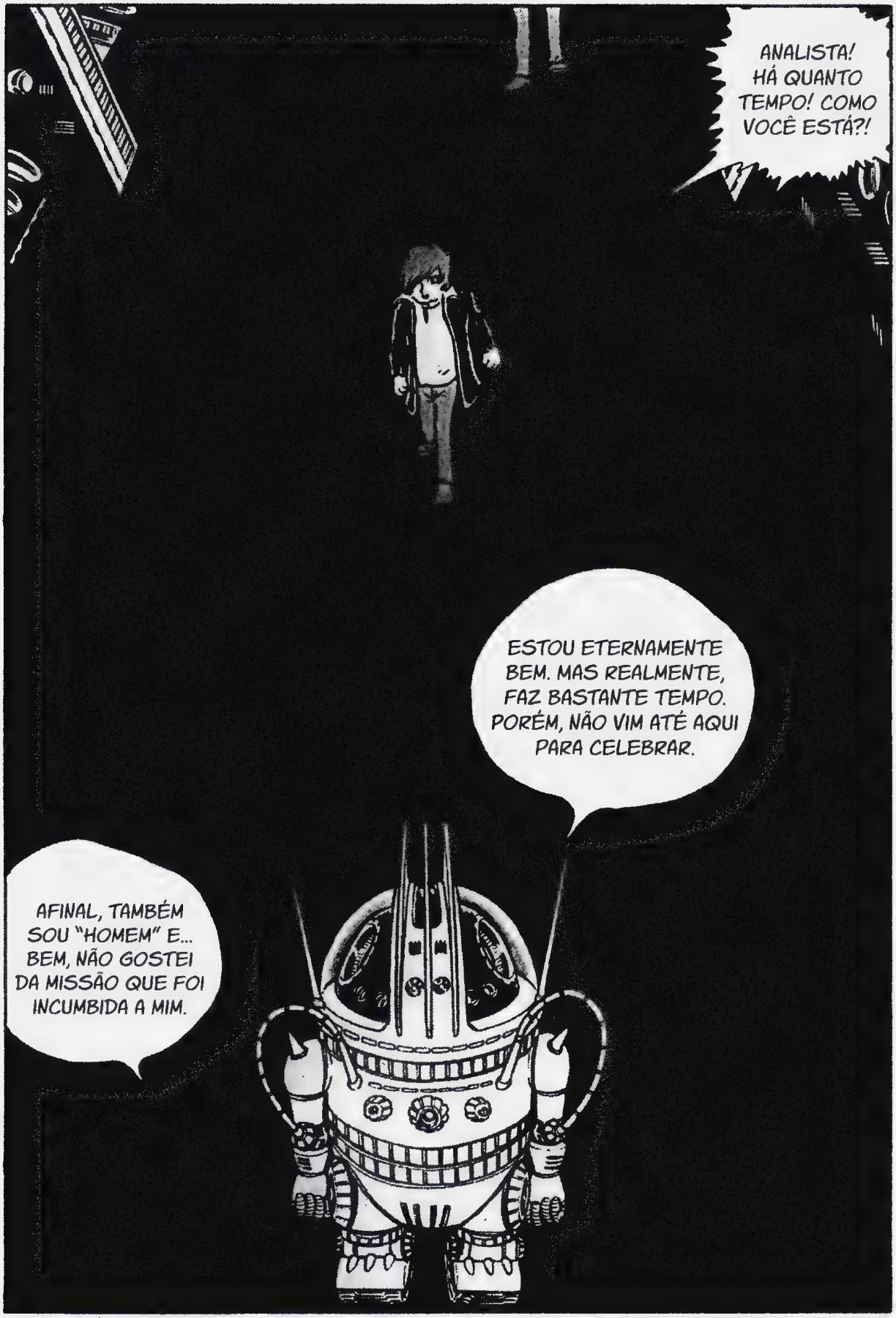
ANALISTA! HÁ QUANTO TEMPO! COMO VOCÊ ESTÁ?!
ESTOU ETERNAMENTE BEM. MAS REALMENTE, FAZ BASTANTE TEMPO. PORÉM, NÃO VIM ATÉ AQUI PARA CELEBRAR.
AFINAL, TAMBÉM SOU "HOMEM" E... BEM, NÃO GOSTEI DA MISSÃO QUE FOI INCUMBIDA A MIM.

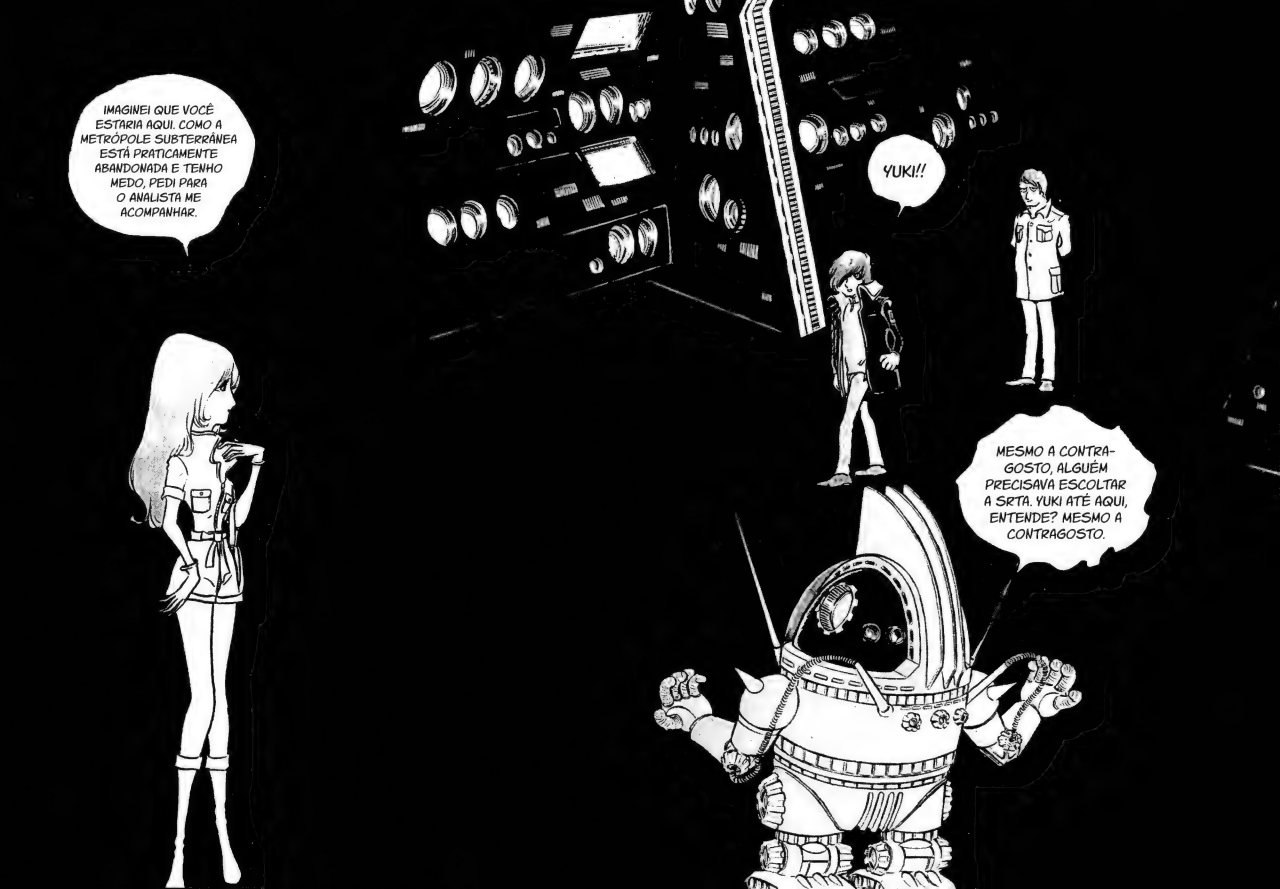
IMAGINEI QUE VOCÊ ESTARIA AQUI. COMO A METRÓPOLE SUBTERRÂNEA ESTÁ PRATICAMENTE ABANDONADA E TENHO MEDO, PEDI PARA O ANALISTA ME ACOMPANHAR.
YUKI!!
MESMO A CONTRA-GOSTO, ALGUÉM PRECISAVA ESCOLTAR A SRTA. YUKI ATÉ AQUI, ENTENDE? MESMO A CONTRAGOSTO.

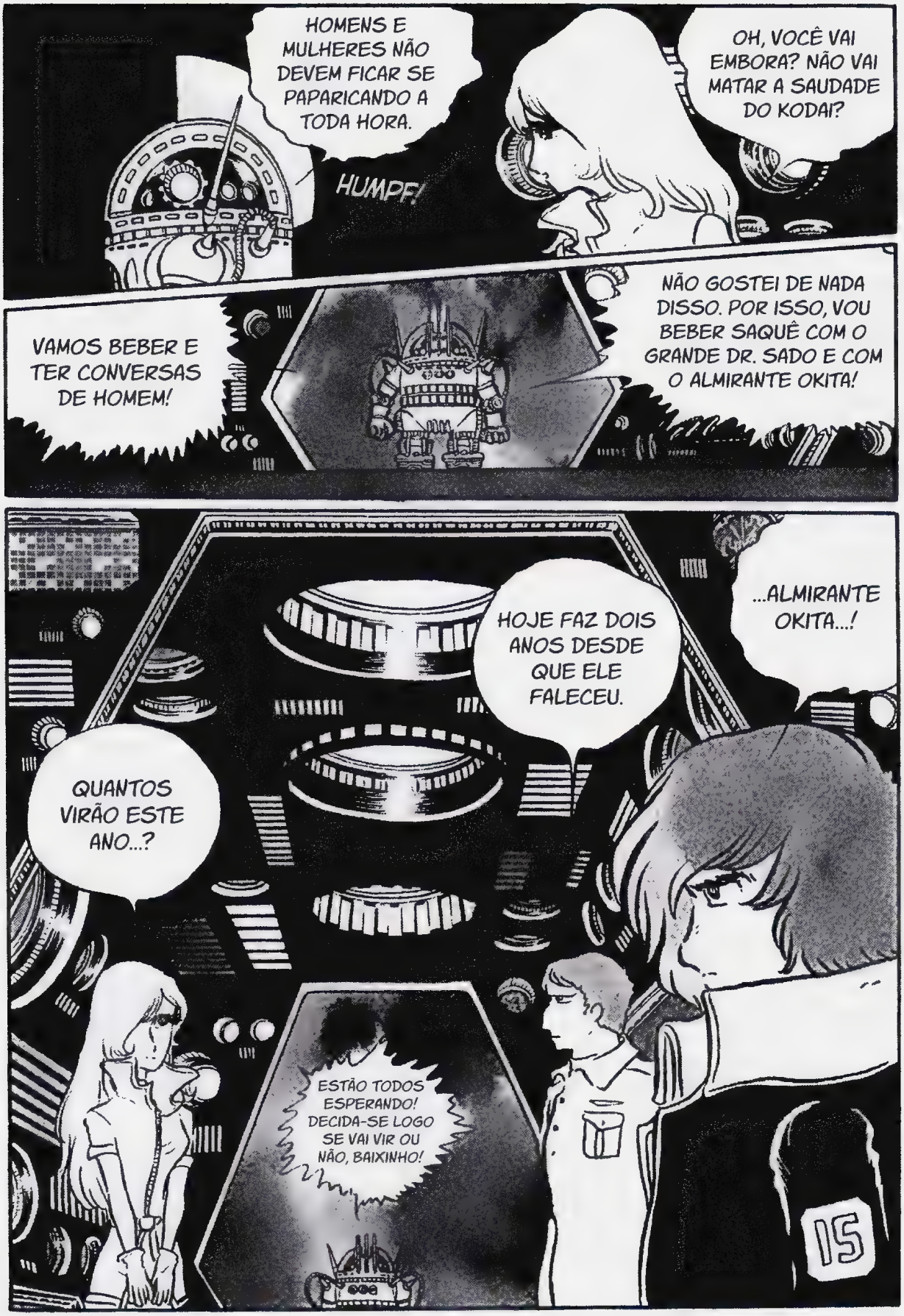
HOMENS E MULHERES NÃO DEVEM FICAR SE PAPARICANDO A TODA HORA.
HUMPF!
OH, VOCÊ VAI EMBORA? NÃO VAI MATAR A SAUDADE DO KODAI?
VAMOS BEBER E TER CONVERSAS DE HOMEM!
NÃO GOSTEI DE NADA DISSO. POR ISSO, VOU BEBER SAQUÊ COM O GRANDE DR. SADO E COM O ALMIRANTE OKITA!
QUANTOS VIRÃO ESTE ANO...?
HOJE FAZ DOIS ANOS DESDE QUE ELE FALECEU.
...ALMIRANTE OKITA...!
ESTÃO TODOS ESPERANDO! DECIDA-SE LOGO SE VAI VIR OU NÃO, BAIXINHO!
15

ALMIRANTE, TODO MUNDO QUE ESTÁ NA TERRA VEIO HOJE! NINGUÉM SE ESQUECEU DE VOCÊ.
E ESTAMOS TODOS BEM. VOCÊ PODE FICAR SOSSEGADO!

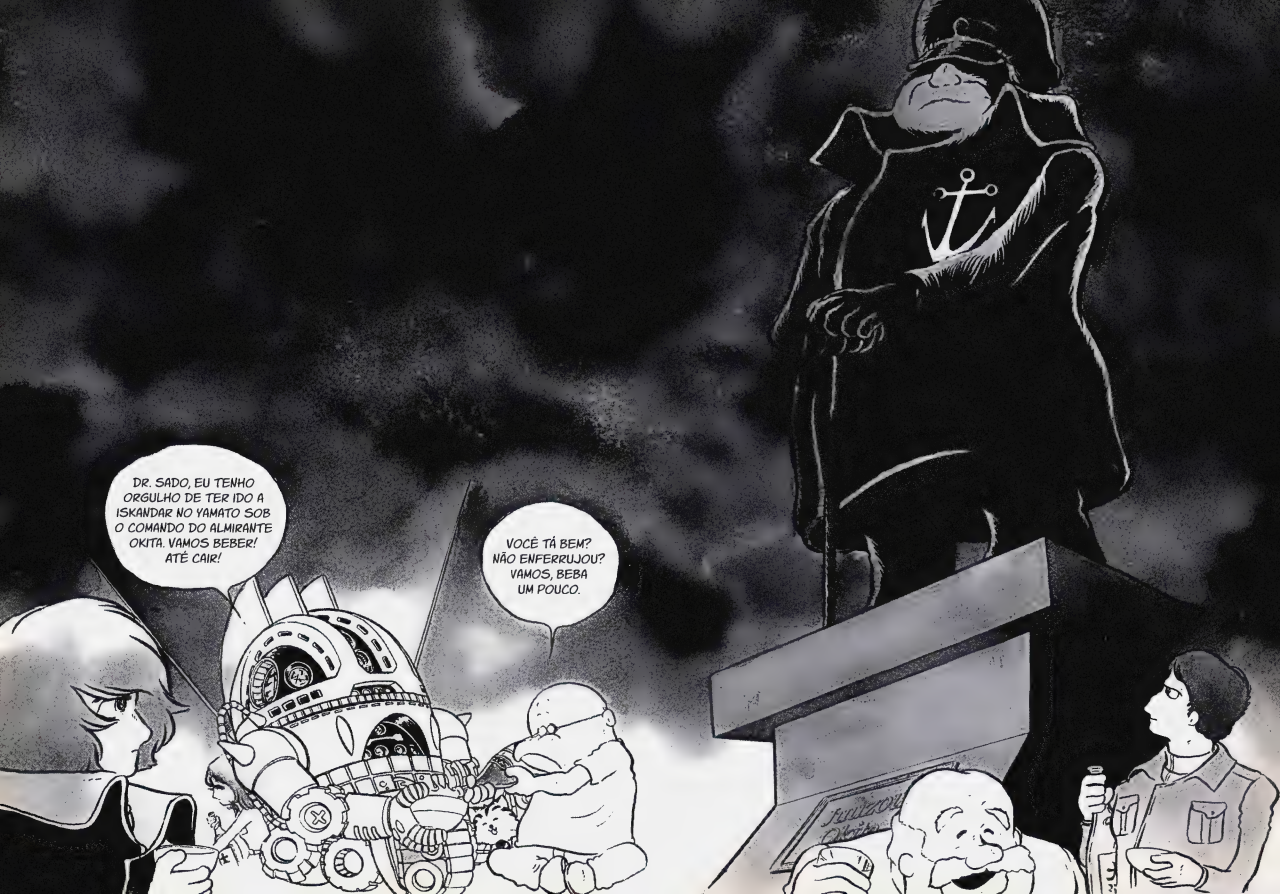
DR. SADO, EU TENHO ORGULHO DE TER IDO A ISKANDAR NO YAMATO SOB O COMANDO DO ALMIRANTE OKITA. VAMOS BEBER! ATÉ CAIR!
VOCÊ TÁ BEM? NÃO ENFERRUJOU? VAMOS, BEBA UM POUCO.

HÃ?
KODAI.
SHIMA!
SHIMA!
UMA CHATICE. E VOCÊ, KODAI?
COMO VÃO AS COISAS NA FROTA DE TRANS-PORTE?
E O QG CONTINUA CALADO?!
BEM, AFINAL, FOI UMA ENERGIA QUE FEZ PIFAR TODO O SISTEMA DA CIDADE.
VOCÊ TAMBÉM?! MAS ATÉ ONDE ME LEMBRE, A SUA NAVE ESTAVA DO OUTRO LADO DO SOL.
ALIÁS, DEMO-RAMOS PORQUE SOFREMOS UMA INTERFERÊNCIA DE SINAL.
TIRANDO O COMAN-DANTE, NINGUÉM DA CÚPULA TERRESTRE PARECE TER SE PREOCUPADO...
O QUE PODE SER ESSA ENERGIA QUE INFLUENCIOU QUASE O UNIVERSO TODO? QUE ABSURDO!
NAQUELE MOMENTO, EU TAMBÉM ME SENTI UM POUCO ESTRANHO, COMO SE ESTIVESSE EMBRIAGADO.

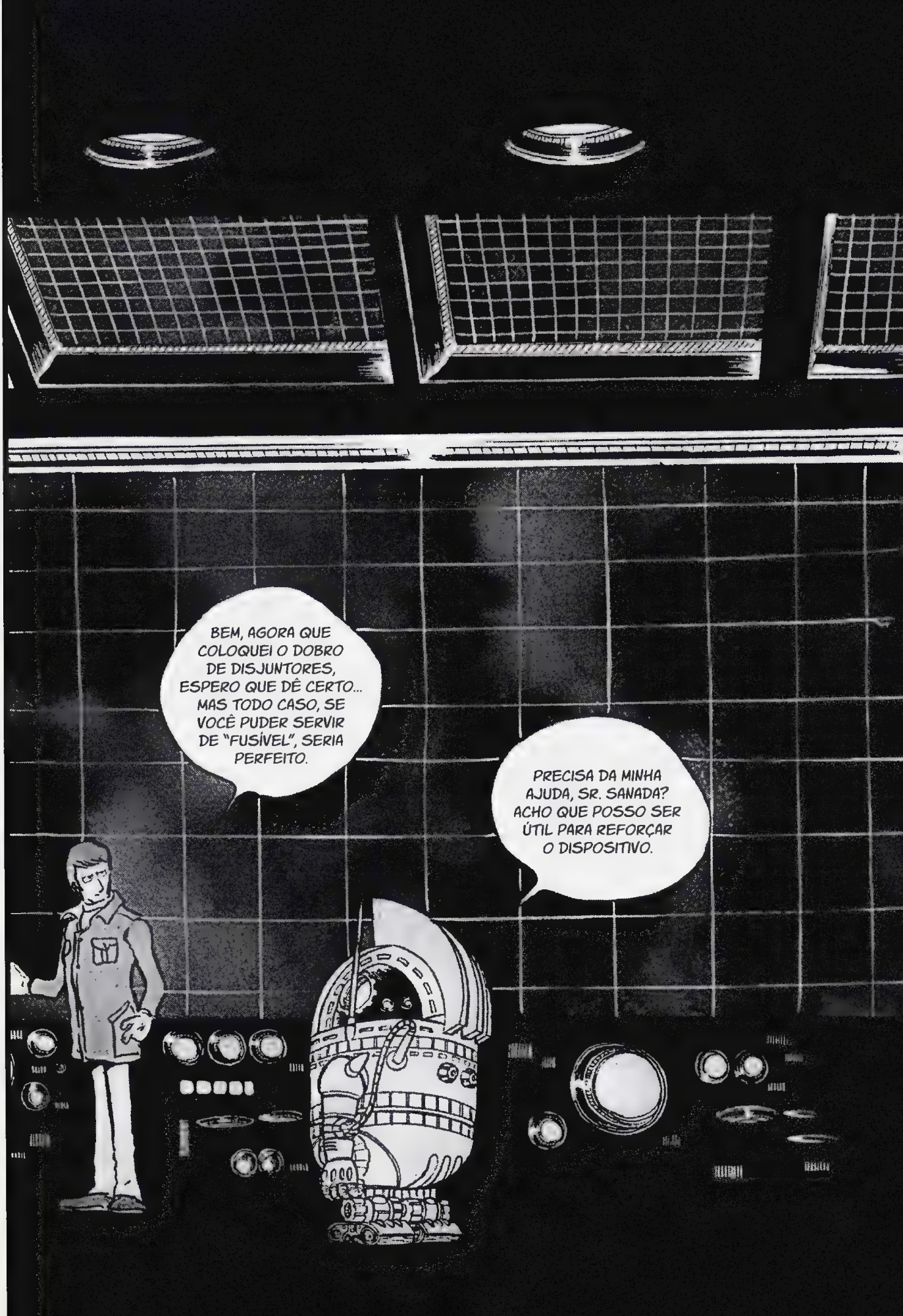
BEM, AGORA QUE COLOQUEI O DOBRO DE DISJUNTORES, ESPERO QUE DÊ CERTO... MAS TODO CASO, SE VOCÊ PUDER SERVIR DE "FUSÍVEL", SERIA PERFEITO.
PRECISA DA MINHA AJUDA, SR. SANADA? ACHO QUE POSSO SER ÚTIL PARA REFORÇAR O DISPOSITIVO.

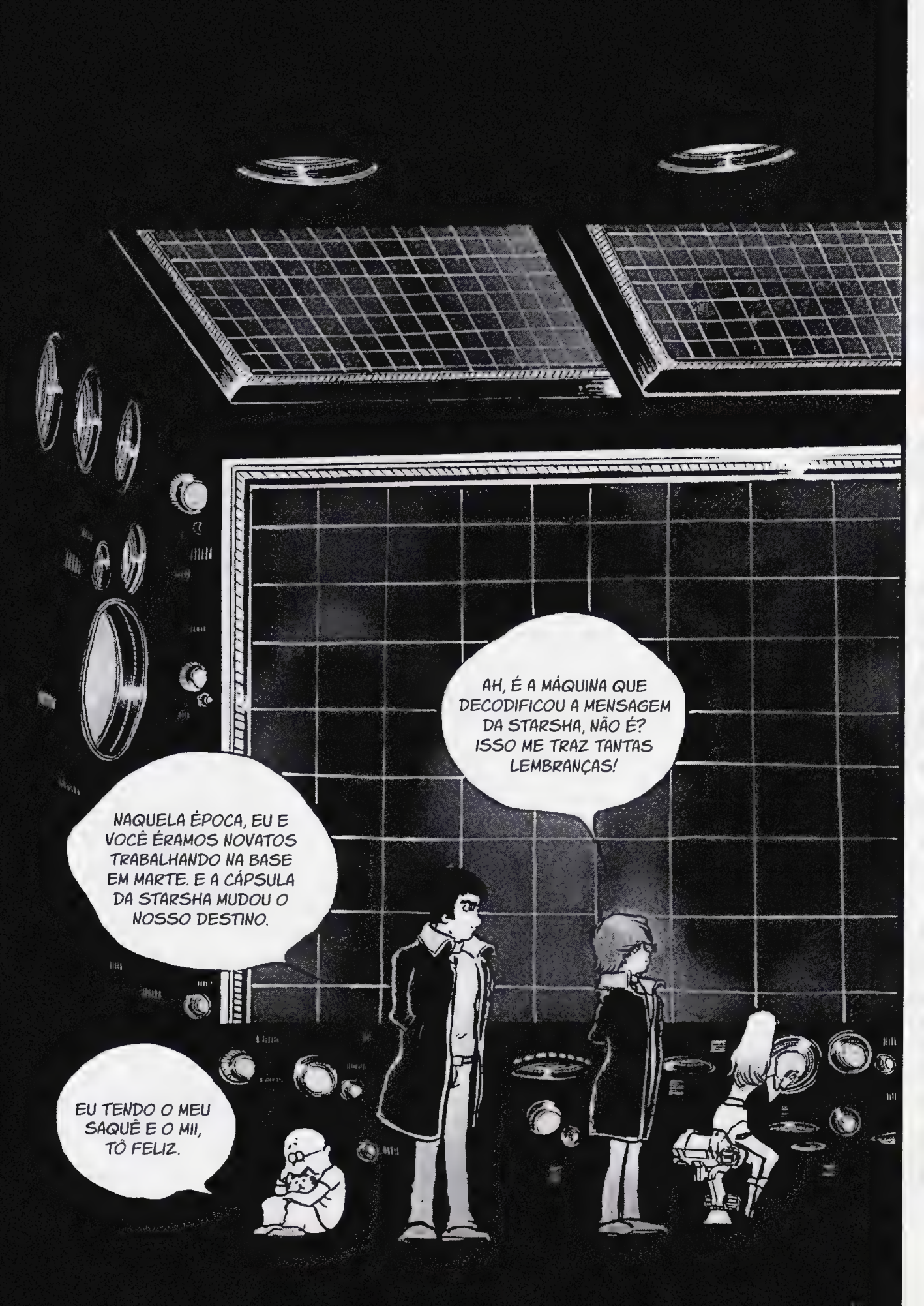
AH, É A MÁQUINA QUE DECODIFICOU A MENSAGEM DA STARSHA, NÃO É? ISSO ME TRAZ TANTAS LEMBRANÇAS!
NAQUELA ÉPOCA, EU E VOCÊ ÉRAMOS NOVATOS TRABALHANDO NA BASE EM MARTE. E A CÁPSULA DA STARSHA MUDOU O NOSSO DESTINO.
EU TENDO O MEU SAQUÊ E O MII, TÔ FELIZ.

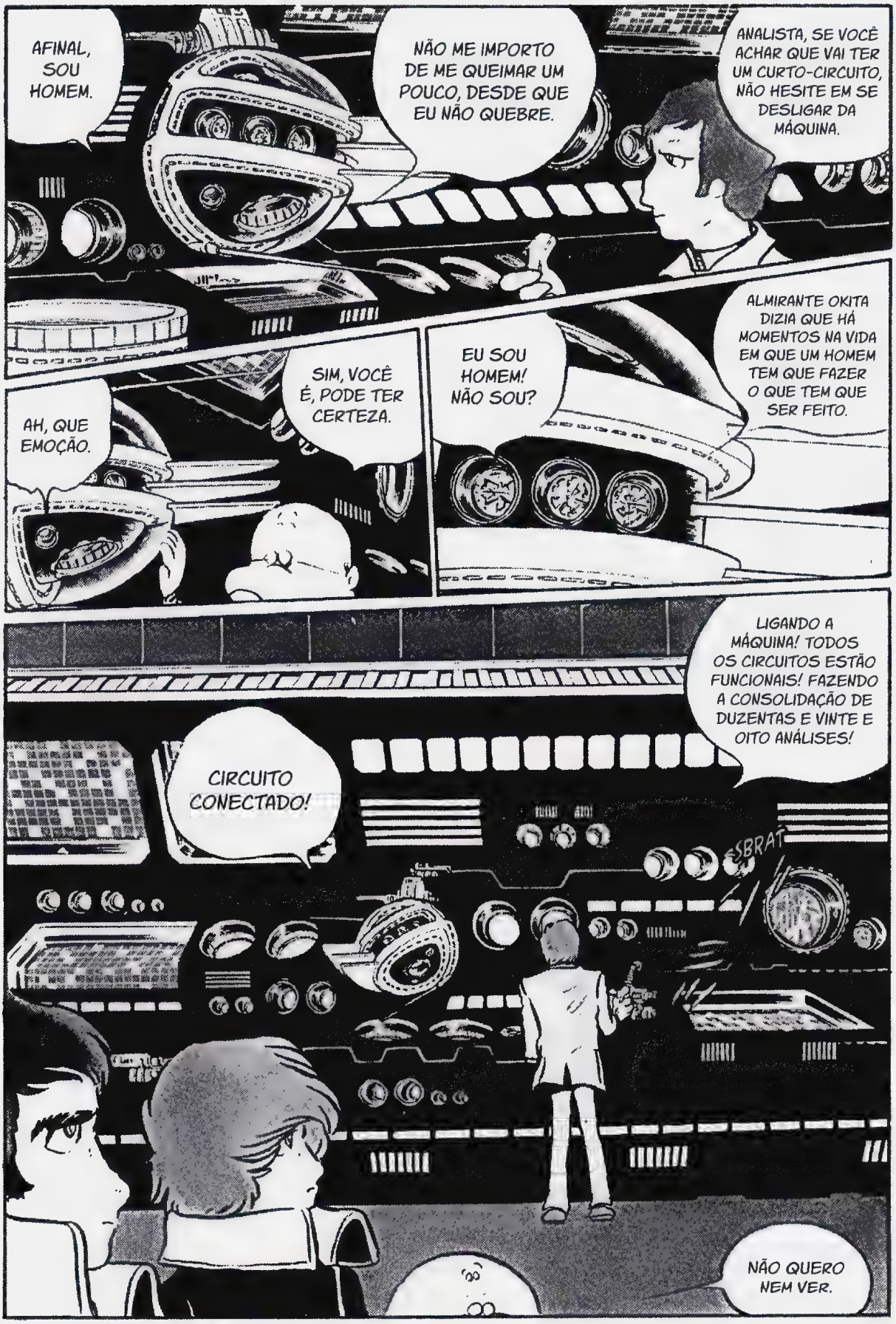
AFINAL, SOU HOMEM.
NÃO ME IMPORTO DE ME QUEIMAR UM POUCO, DESDE QUE EU NÃO QUEBRE.
ANALISTA, SE VOCÊ ACHAR QUE VAI TER UM CURTO-CIRCUITO, NÃO HESITE EM SE DESLIGAR DA MÁQUINA.
AH, QUE EMOÇÃO.
SIM, VOCÊ É, PODE TER CERTEZA.
EU SOU HOMEM! NÃO SOU?
ALMIRANTE OKITA DIZIA QUE HÁ MOMENTOS NA VIDA EM QUE UM HOMEM TEM QUE FAZER O QUE TEM QUE SER FEITO.
CIRCUITO CONECTADO!
LIGANDO A MÁQUINA! TODOS OS CIRCUITOS ESTÃO FUNCIONAIS! FAZENDO A CONSOLIDAÇÃO DE DUZENTAS E VINTE E OITO ANÁLISES!
SBRAT
NÃO QUERO NEM VER.

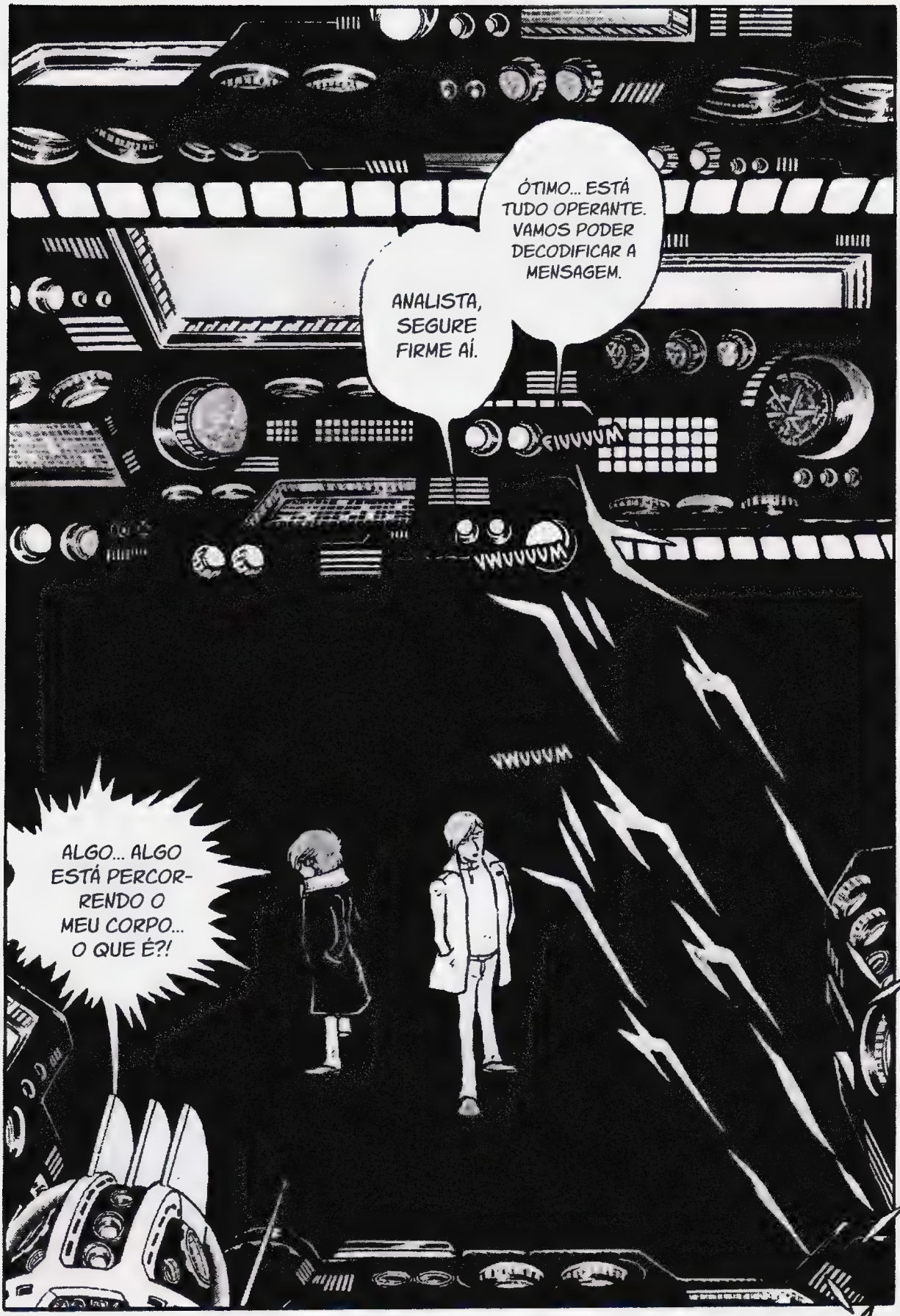
ÓTIMO... ESTÁ TUDO OPERANTE. VAMOS PODER DECODIFICAR A MENSAGEM.
ANALISTA, SEGURE FIRME AÍ.
FIUUUUM
VWUUUUM
VWUUUM
ALGO... ALGO ESTÁ PERCORRENDO O MEU CORPO... O QUE É?!

SHBRAAAT

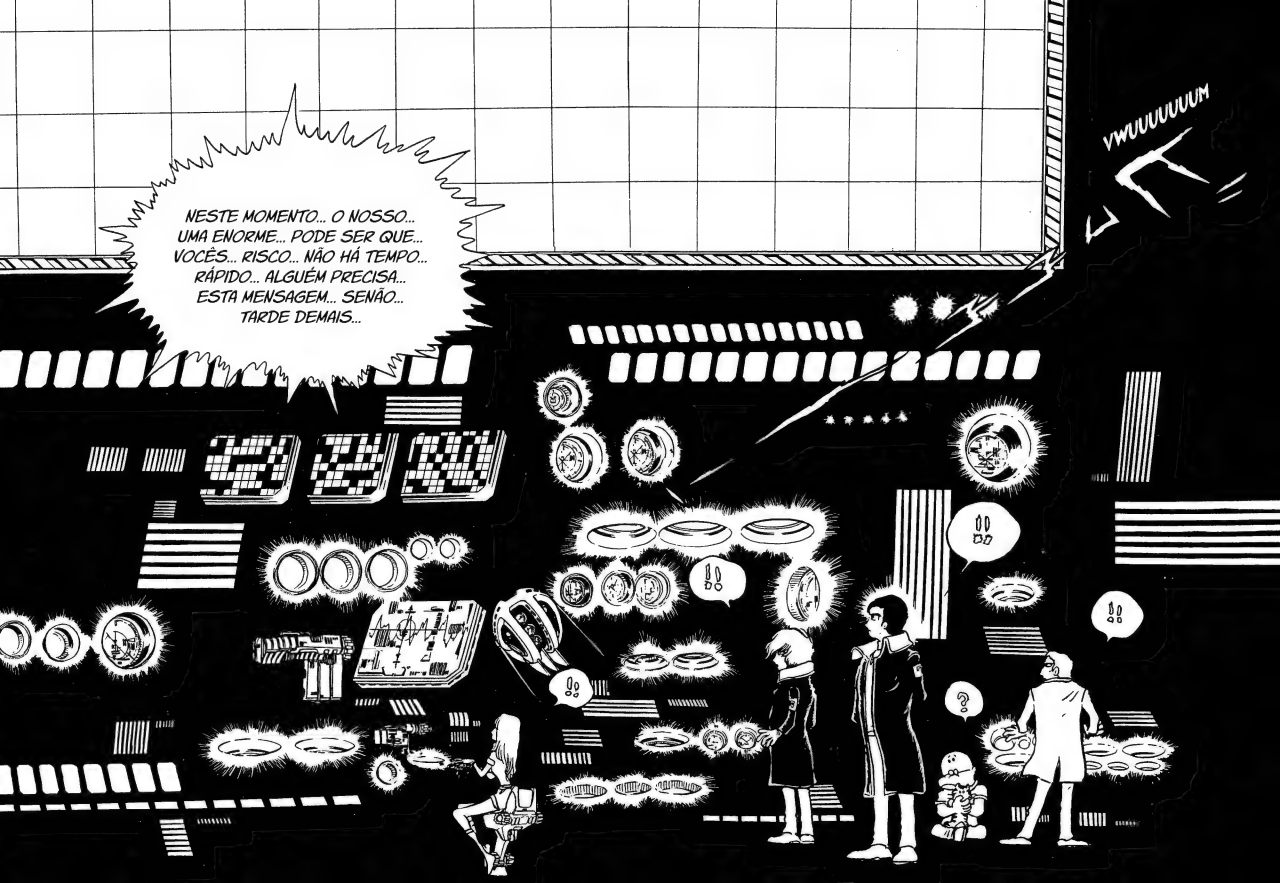
NESTE MOMENTO... O NOSSO... UMA ENORME... PODE SER QUE... VOCÊS... RISCO... NÃO HÁ TEMPO... RÁPIDO... ALGUÉM PRECISA... ESTA MENSAGEM... SENÃO... TARDE DEMAIS...
VWUUUUUUM
!!
!!
!!
!!
?

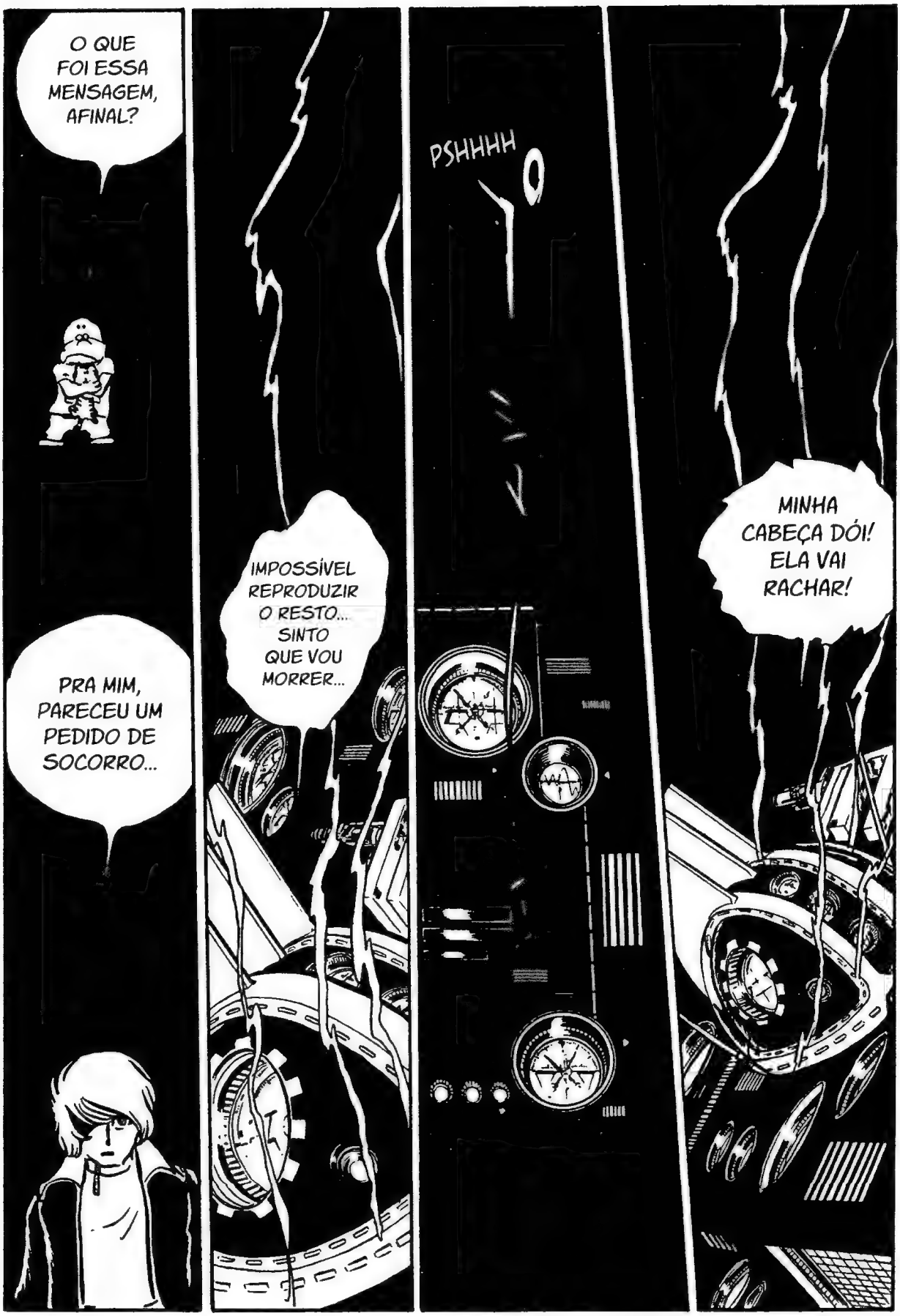
O QUE FOI ESSA MENSAGEM, AFINAL?
PRA MIM, PARECEU UM PEDIDO DE SOCORRO...
IMPOSSÍVEL REPRODUZIR O RESTO... SINTO QUE VOU MORRER...
PSHHHH
MINHA CABEÇA DÓI! ELA VAI RACHAR!

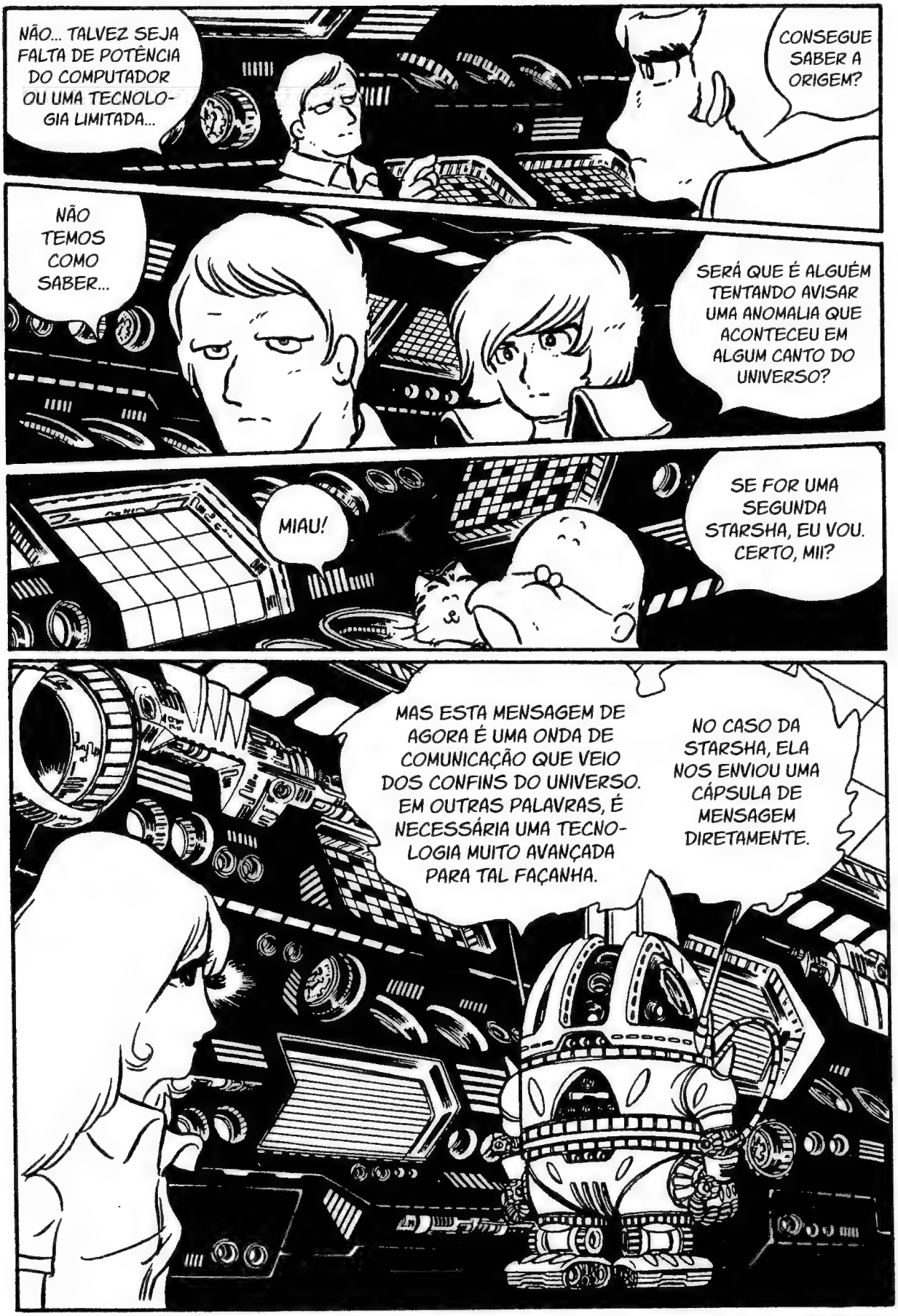
NÃO... TALVEZ SEJA FALTA DE POTÊNCIA DO COMPUTADOR OU UMA TECNOLOGIA LIMITADA...
CONSEGUE SABER A ORIGEM?
NÃO TEMOS COMO SABER...
SERÁ QUE É ALGUÉM TENTANDO AVISAR UMA ANOMALIA QUE ACONTECEU EM ALGUM CANTO DO UNIVERSO?
MIAU!
SE FOR UMA SEGUNDA STARSHA, EU VOU. CERTO, MII?
MAS ESTA MENSAGEM DE AGORA É UMA ONDA DE COMUNICAÇÃO QUE VEIO DOS CONFINS DO UNIVERSO. EM OUTRAS PALAVRAS, É NECESSÁRIA UMA TECNOLOGIA MUITO AVANÇADA PARA TAL FAÇANHA.
NO CASO DA STARSHA, ELA NOS ENVIOU UMA CÁPSULA DE MENSAGEM DIRETAMENTE.

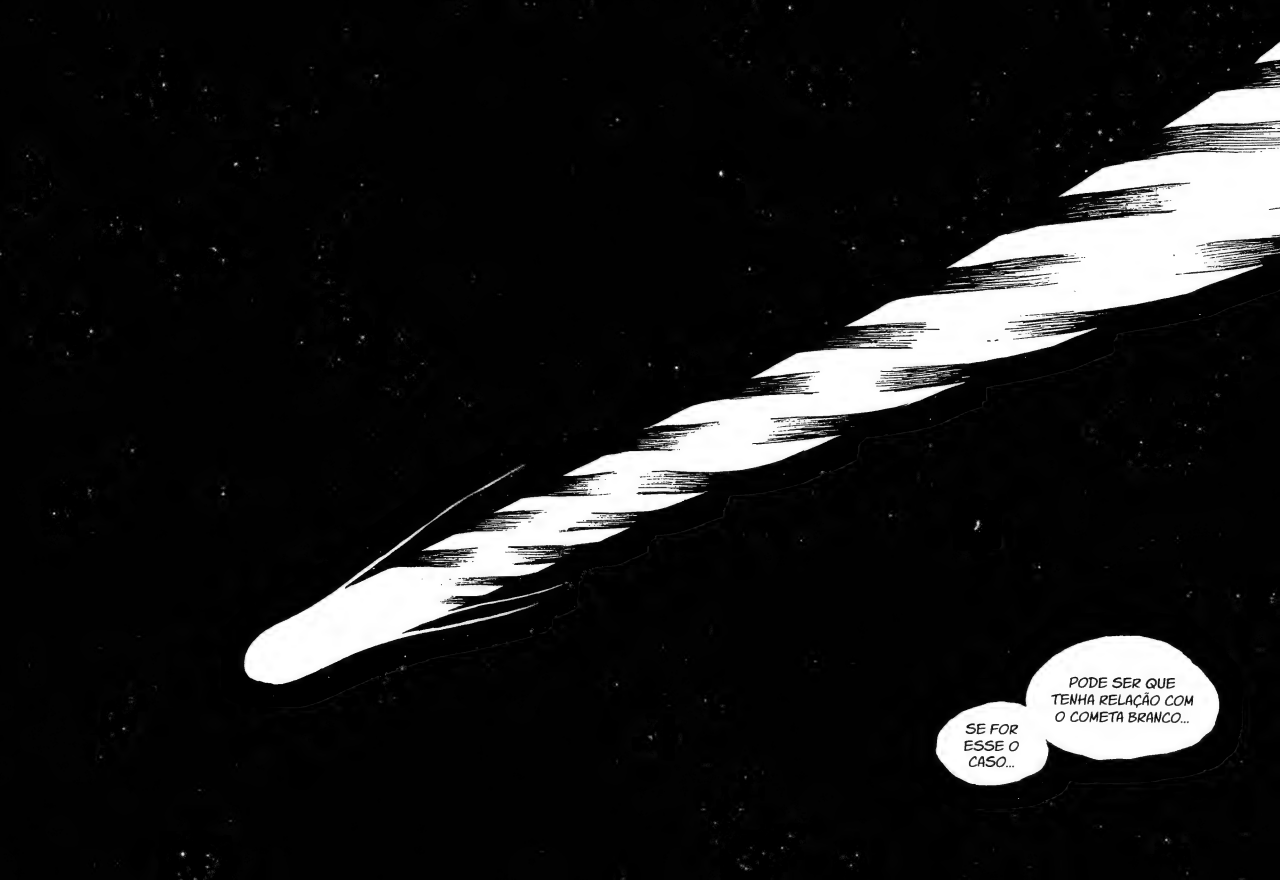
PODE SER QUE TENHA RELAÇÃO COM O COMETA BRANCO...
SE FOR ESSE O CASO...

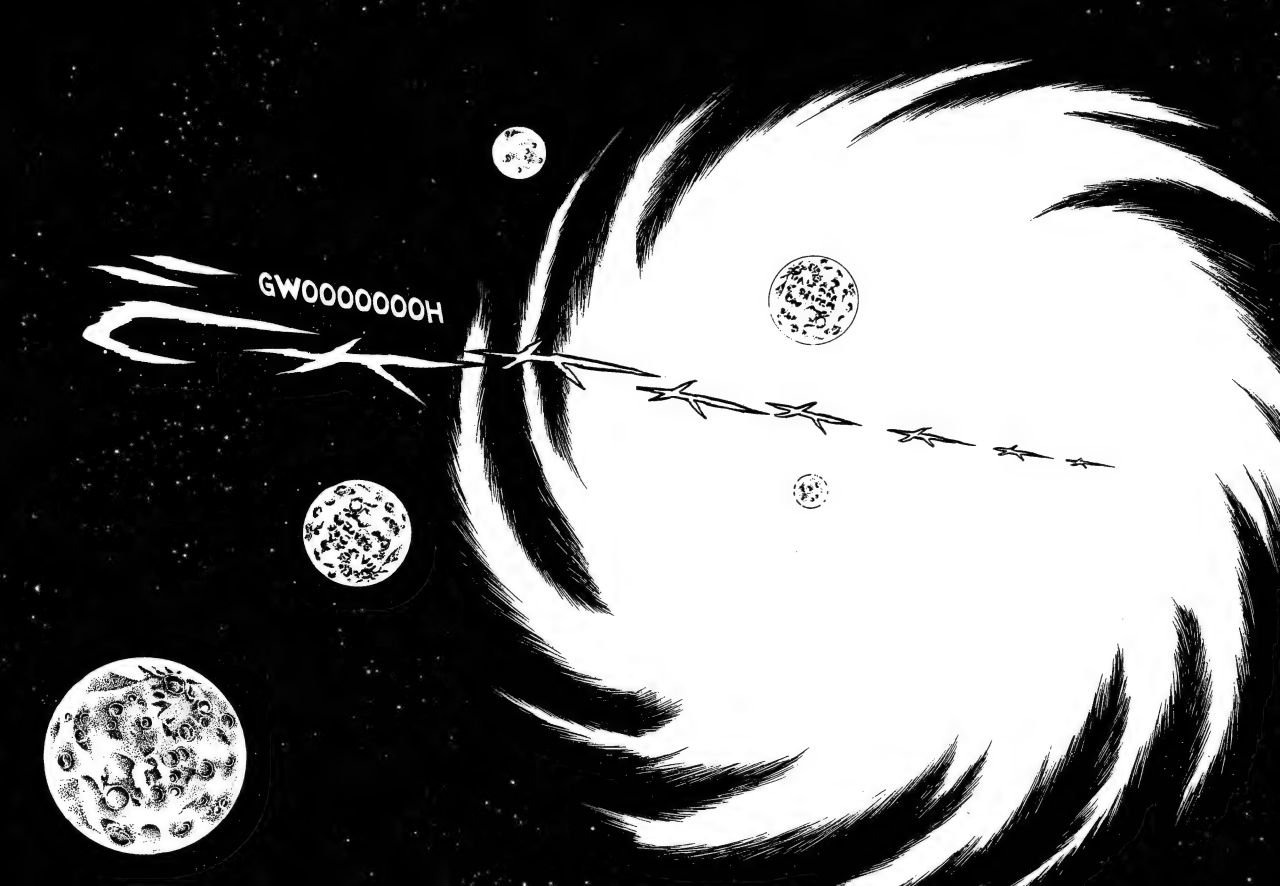
GWOOOOOOOH

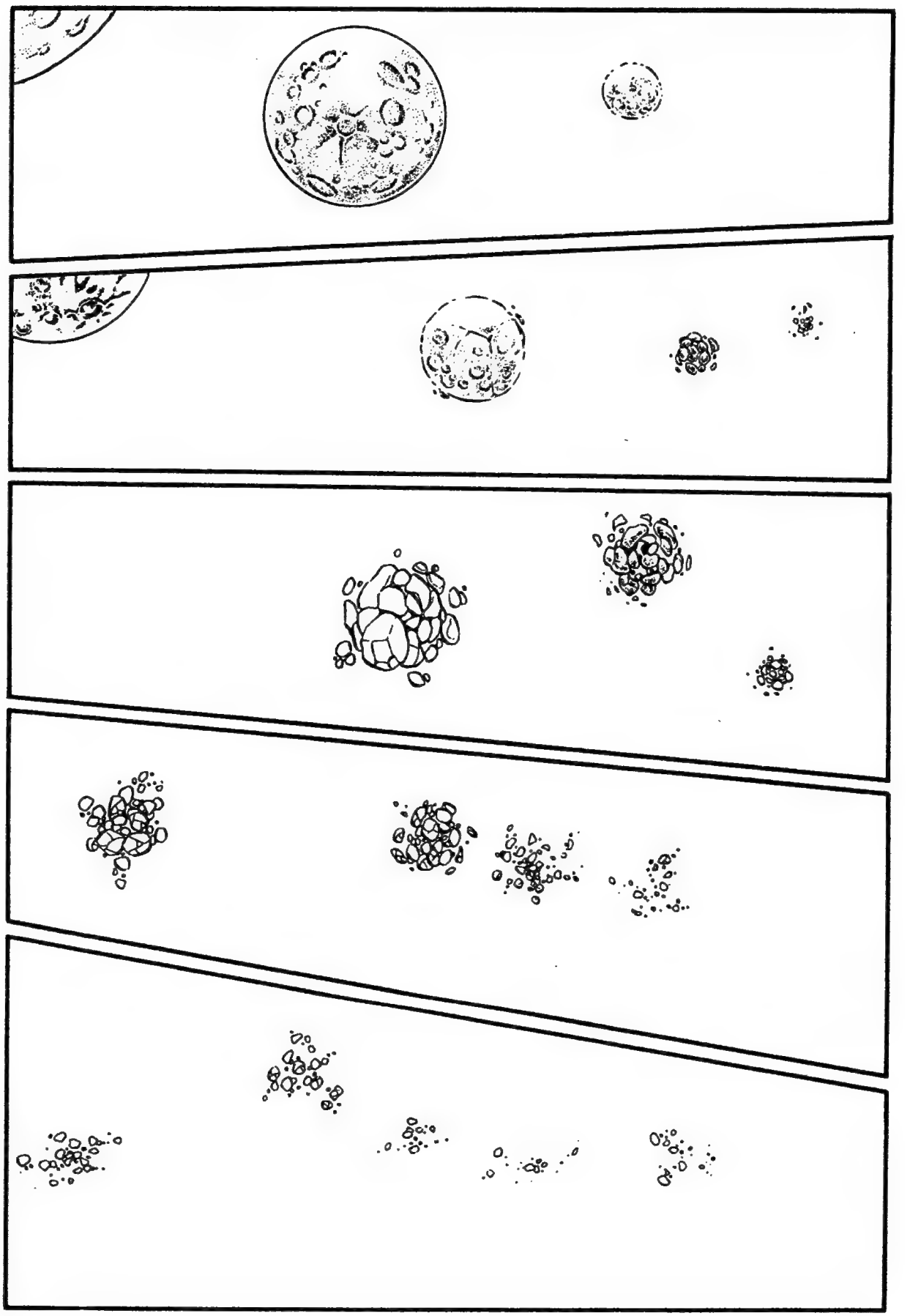

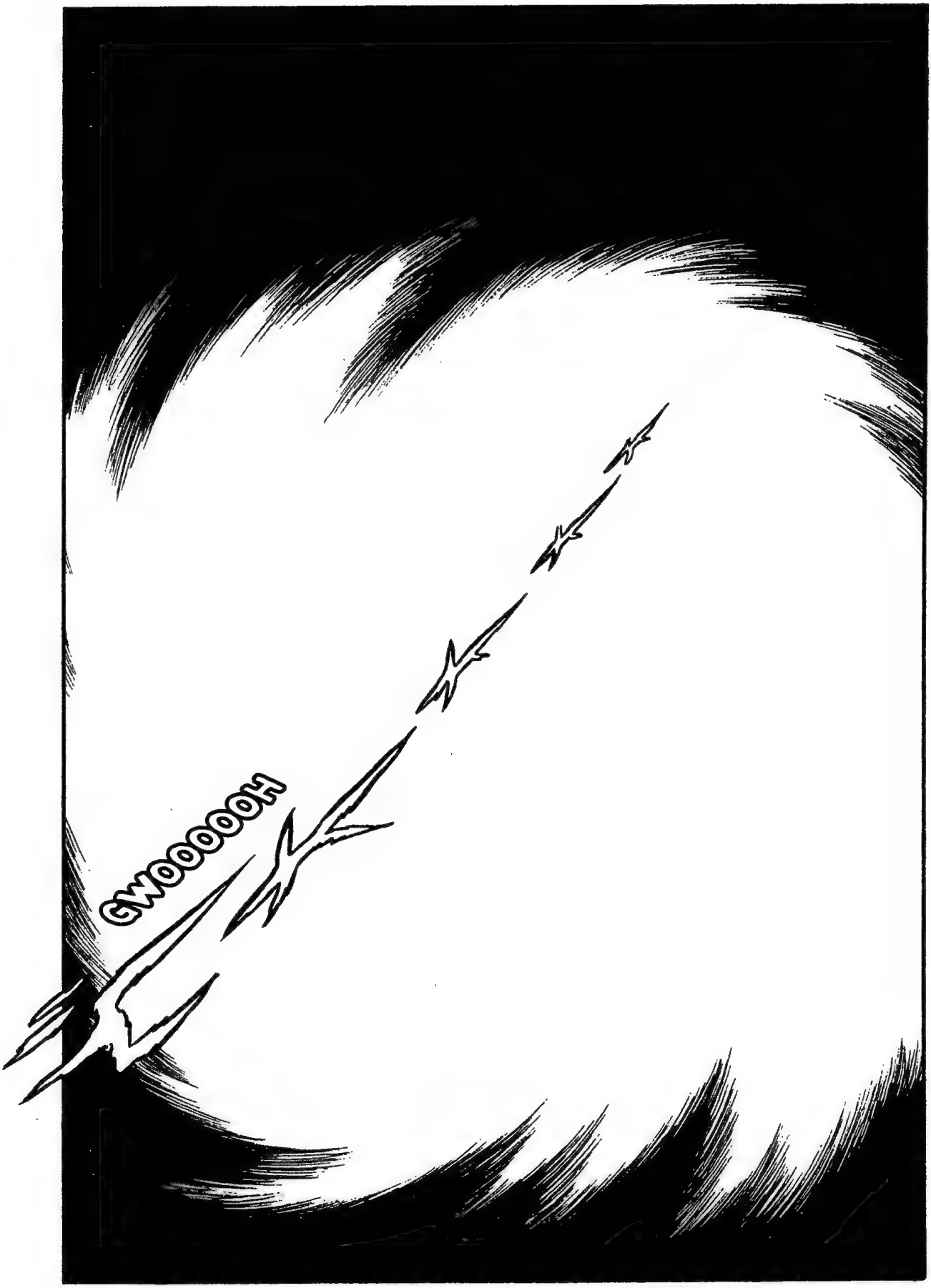
GWOOOOOH

RESUMINDO, O MAIOR RECEIO DO SENHOR É QUE ESSE COMETA SE APROXIME DEMAIS DA TERRA E ACABE COLIDINDO, É ISSO?
HAHA... SOUBE QUE ANTIGAMENTE TEVE UM ESCÂNDALO PARECIDO COM O COMETA HARLEY.

BEM, AINDA NÃO SABEMOS EXATAMENTE A TRAJETÓRIA DO TAL COMETA. FALAR EM RISCO À TERRA É PRECIPITADO...
NÃO SERÁ PROBLEMA PULVERIZAR UM COMETA OU DOIS.
E MESMO QUE ELE CHEGUE PERTO, NÓS AGORA DISPOMOS DE MAIS DE DEZ ENCOURAÇADOS EQUIPADOS COM CANHÃO DE ONDAS, INCLUINDO O ANDRÔMEDA.
É PORQUE ACREDITAM QUE, SE ALGO DER ERRADO, NÃO SERÁ UM PROBLEMA APENAS DA TERRA. PODE SER QUE TODO SISTEMA SOLAR... OU ATÉ A VIA LÁCTEA SEJAM AFETADOS.
MAS SE O CAPITÃO KODAI E O SANADA TROUXERAM ESTES DADOS PARA A ESTA REUNIÃO,
...
ESTÃO EXAGERANDO. QUALQUER RISCO À TERRA OU AO UNIVERSO SUMIU JUNTO À EXTINÇÃO DE GAMILAS.
QUE COISA, DEIXEM DE TANTO ALARMISMO.
...

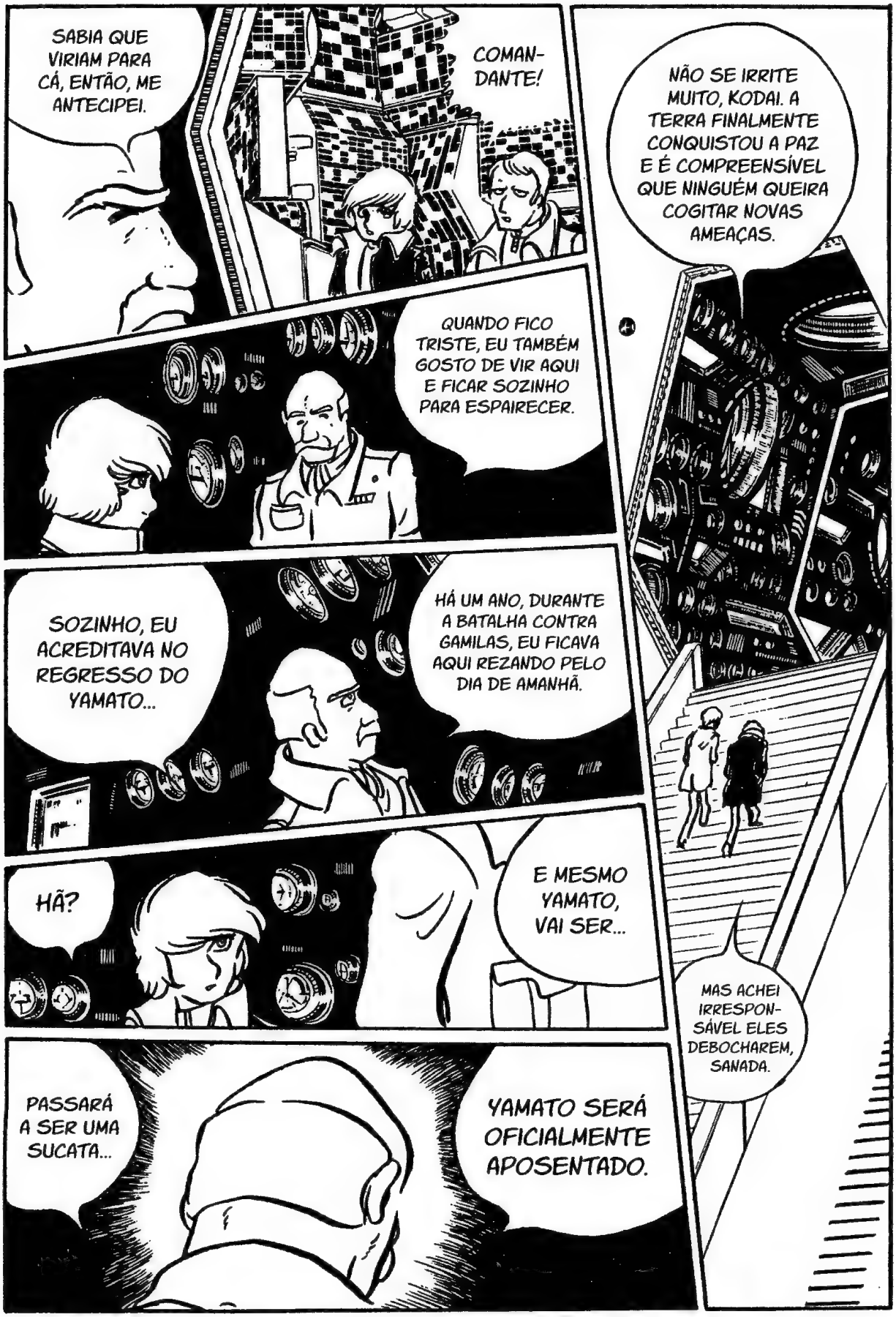
SABIA QUE VIRIAM PARA CÁ, ENTÃO, ME ANTECIPEI.
COMAN-DANTE!
NÃO SE IRRITE MUITO, KODAI. A TERRA FINALMENTE CONQUISTOU A PAZ E É COMPREENSÍVEL QUE NINGUÉM QUEIRA COGITAR NOVAS AMEAÇAS.
QUANDO FICO TRISTE, EU TAMBÉM GOSTO DE VIR AQUI E FICAR SOZINHO PARA ESPAIRECER.
SOZINHO, EU ACREDITAVA NO REGRESSO DO YAMATO...
HÁ UM ANO, DURANTE A BATALHA CONTRA GAMILAS, EU FICAVA AQUI REZANDO PELO DIA DE AMANHÃ.
HÃ?
E MESMO YAMATO, VAI SER...
MAS ACHEI IRRESPON-SÁVEL ELES DEBOCHAREM, SANADA.
PASSARÁ A SER UMA SUCATA...
YAMATO SERÁ OFICIALMENTE APOSENTADO.

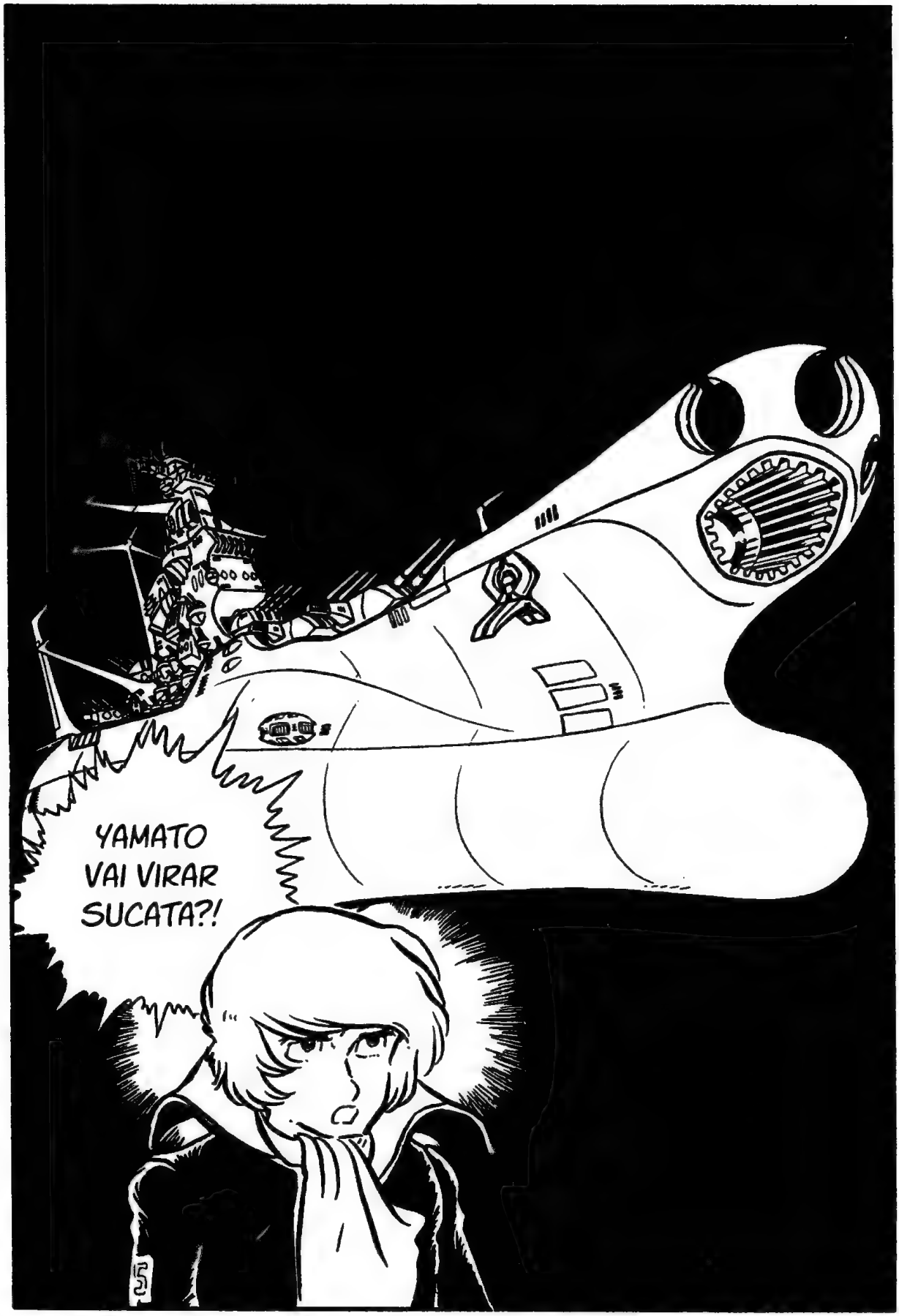
YAMATO VAI VIRAR SUCATA?!

PATRULHA ESTELAR YAMATO

PATRULHA ESTELAR YAMATO

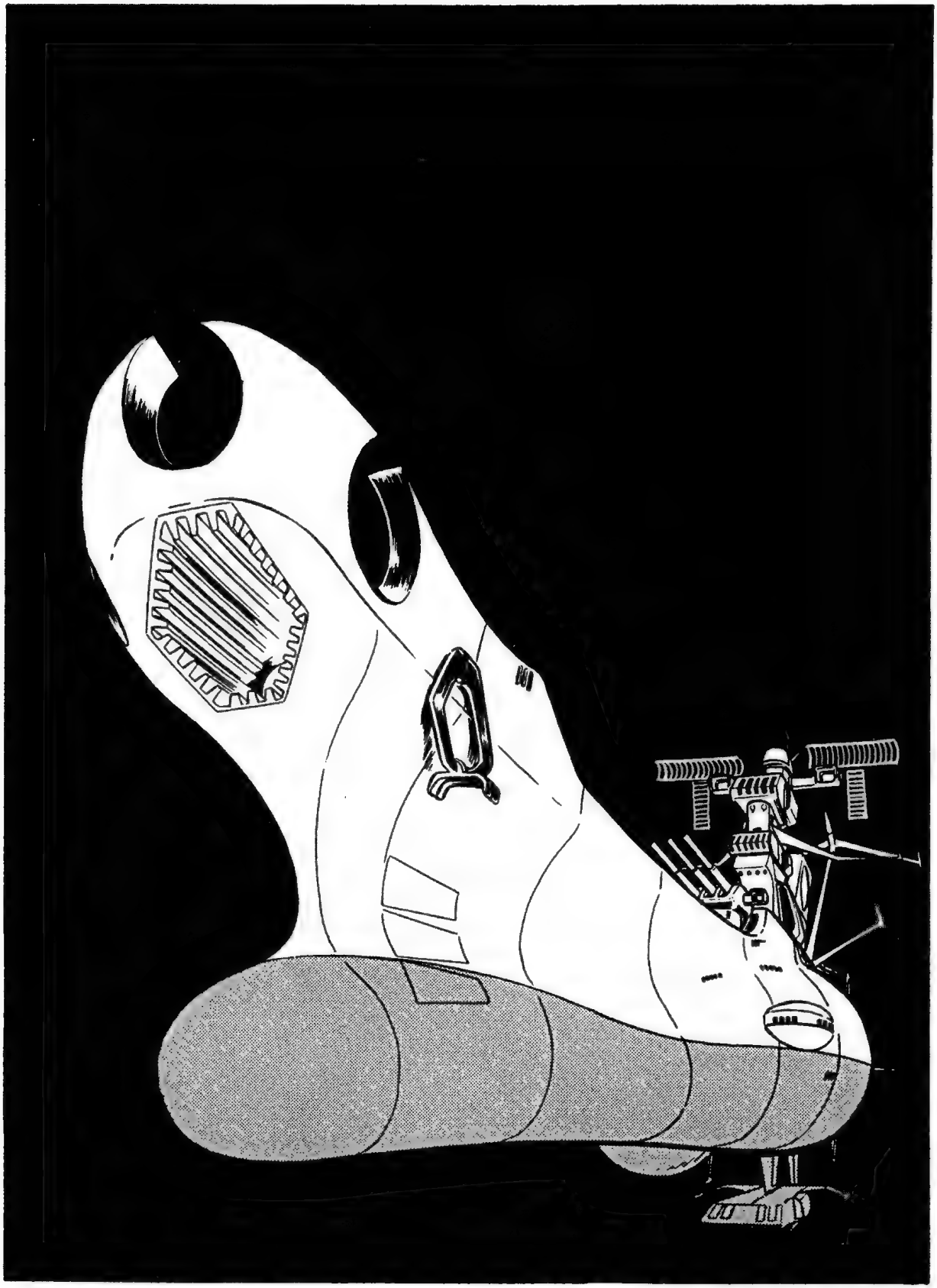

Ordem do centro de construção naval filiado ao quartel-general das Forças de Defesa da Terra: Desativação sumária do Couraçado Yamato, retirando-o de qualquer linha de combate. Em seguida, será desmanchado.

O NOSSO YAMATO... VAI SER DESMONTADO...?! NÃO... NÃO PODE SER...!!

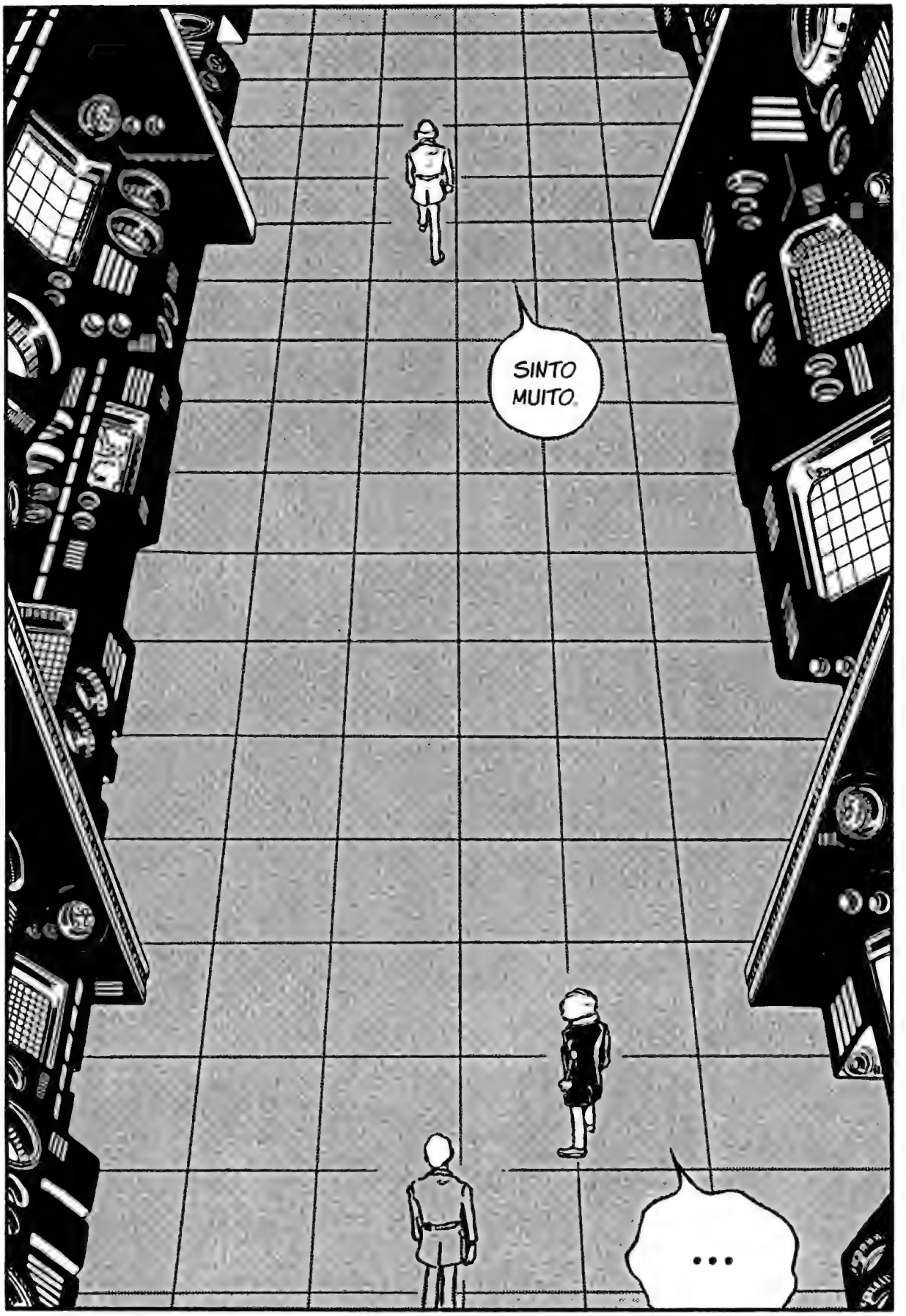
SINTO MUITO.
...

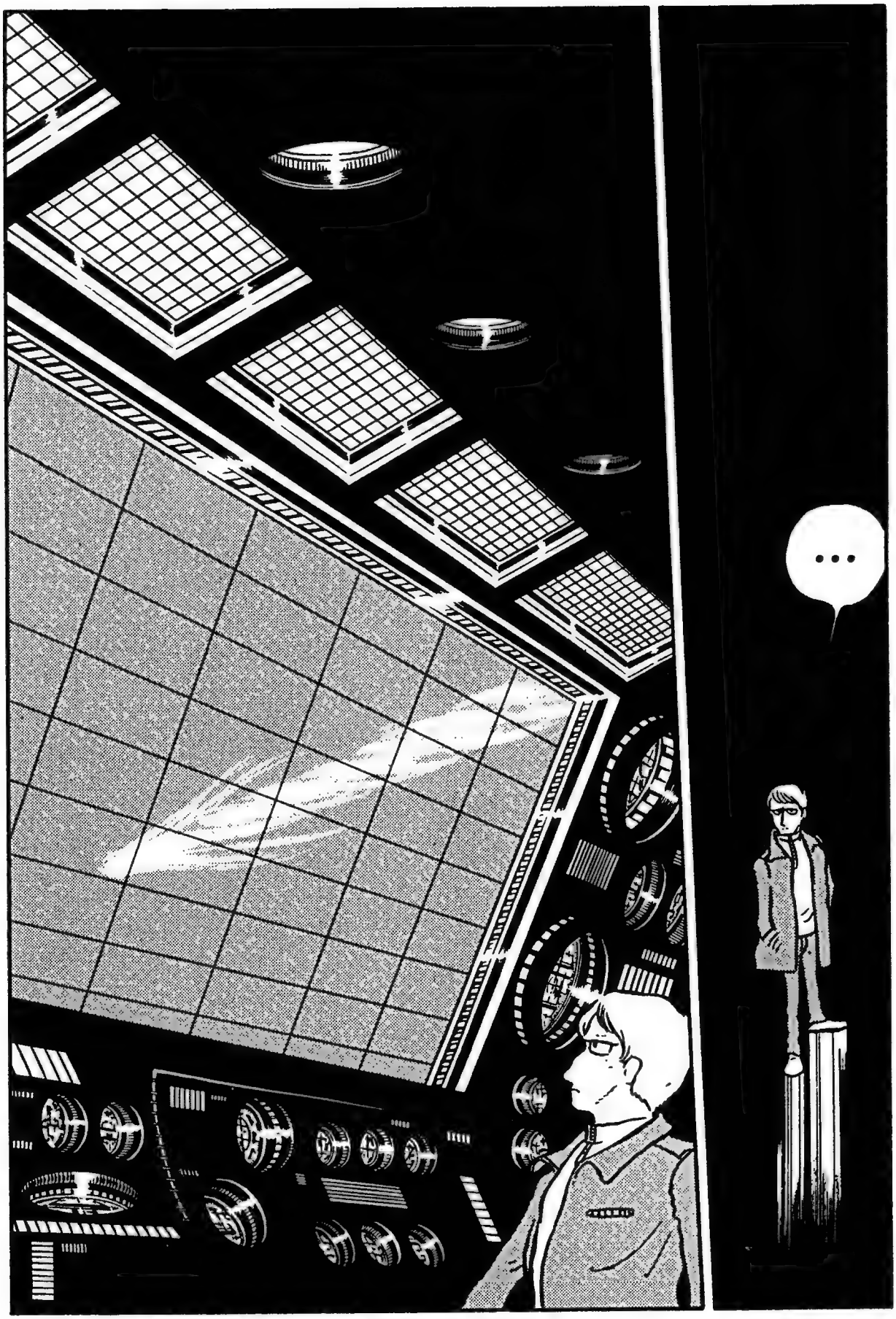

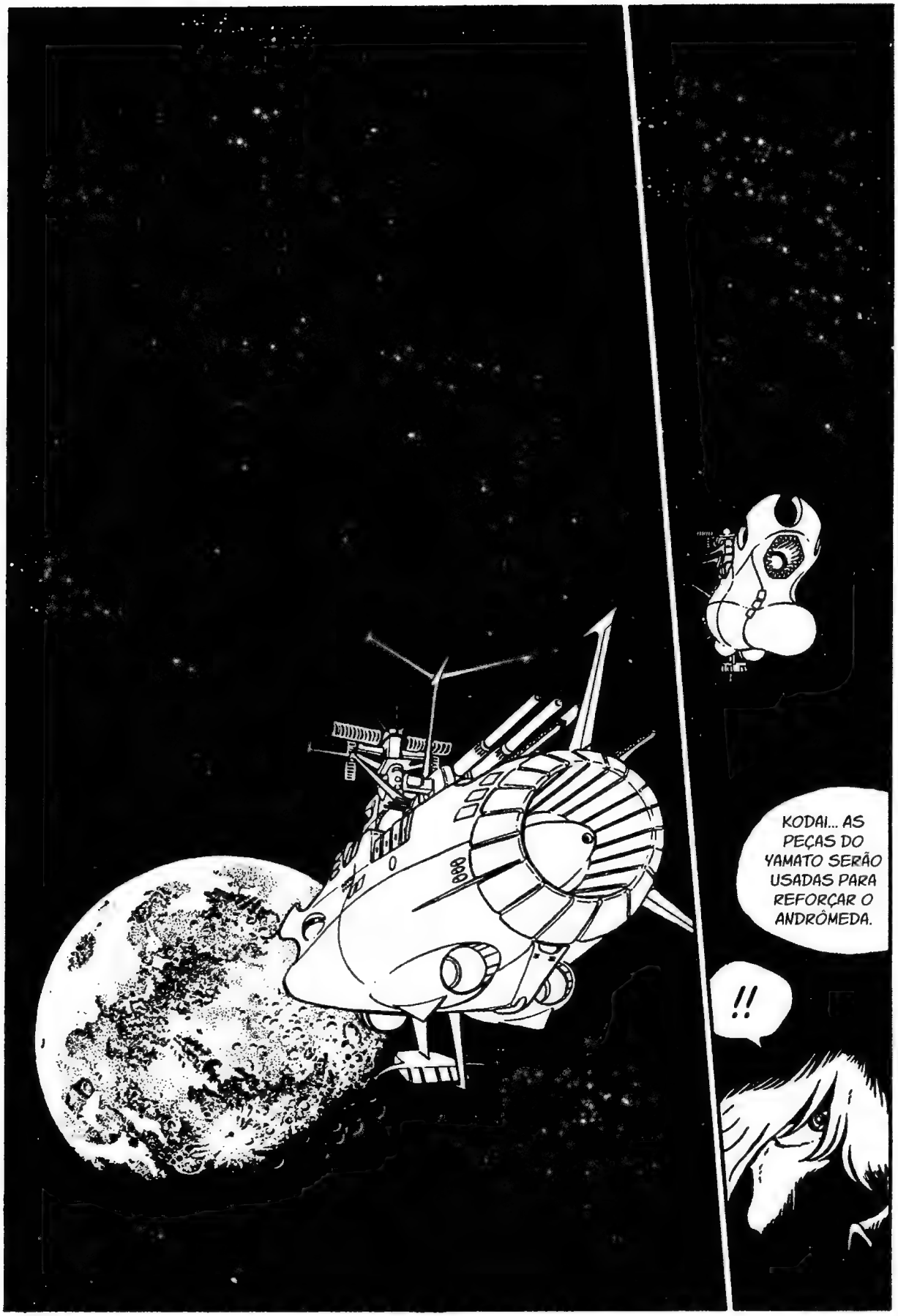
KODAI... AS PEÇAS DO YAMATO SERÃO USADAS PARA REFORÇAR O ANDRÔMEDA.
!!

AH, QUE SAUDADES QUE EU ESTAVA...
É A TERRA...
NÃO IMPORTA O QUE DIGAM DE MIM NA POSTERIDADE... NÃO ME ARREPENDO DE NADA NA MINHA VIDA...
AFINAL, PARA QUE SERVIU A NOSSA ÁRDUA JORNADA...?
FALAM COMO SE AS BATALHAS ATÉ ISKANDAR NUNCA TIVESSEM EXISTIDO!
TODOS JÁ SE ESQUECERAM DO YAMATO...
TUDO QUE FAZEM É COMER E BEBER NA NOVA METRÓPOLE, SEM SE PREOCUPAREM COM O FUTURO! QUER DIZER QUE FOI PRA ISSO QUE NÓS FOMOS ATÉ ISKANDAR?!
GRAÇAS ÀS NOVAS NAVES DE BATALHA COMO ANDRÔMEDA, TODOS ACREDITAM NA PLENA SEGURANÇA DA TERRA!

KODAI... SEI COMO SE SENTE... MAS A ORDEM DA CÚPULA DAS FORÇAS DE DEFESA DA TERRA SIGNIFICA O MESMO QUE A ORDEM DO GOVERNO CENTRAL DA FEDERAÇÃO TERRESTRE...
HEIN, SANADA?!
SERÁ QUE STARSHA NOS CHAMOU ATÉ O PLANETA DELA PORQUE QUERIA QUE A TERRA SE TORNASSE ISSO QUE SOMOS HOJE?

SE UM DIA... TIVERMOS UMA AMEAÇA QUE NOS FORCE A REATIVAR ESTE COMANDO SUBTERRÂNEO... ACHO QUE SERÁ O FIM DA TERRA...

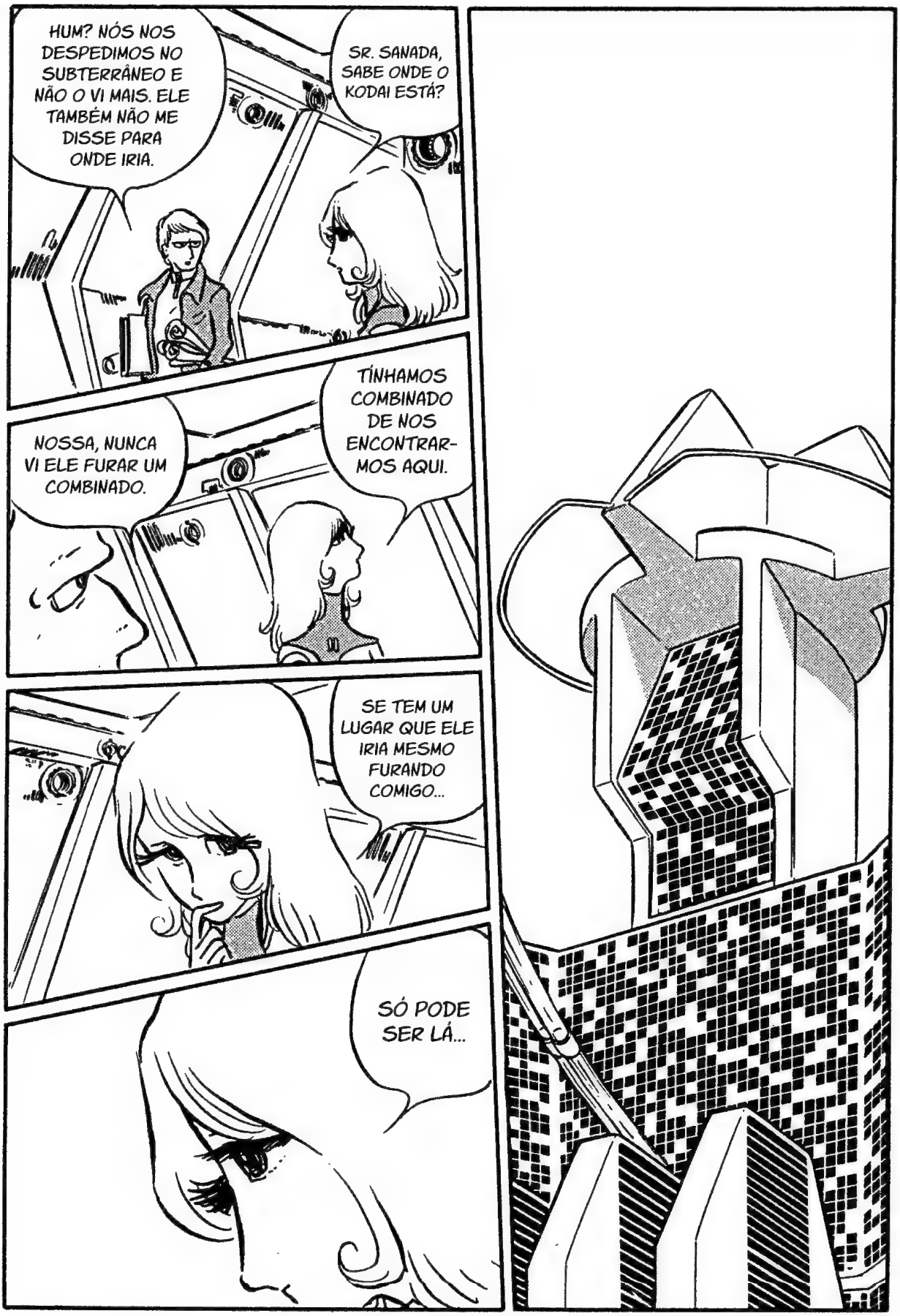
HUM? NÓS NOS DESPEDIMOS NO SUBTERRÂNEO E NÃO O VI MAIS. ELE TAMBÉM NÃO ME DISSE PARA ONDE IRIA.
SR. SANADA, SABE ONDE O KODAI ESTÁ?
NOSSA, NUNCA VI ELE FURAR UM COMBINADO.
TÍNHAMOS COMBINADO DE NOS ENCONTRARMOS AQUI.
SE TEM UM LUGAR QUE ELE IRIA MESMO FURANDO COMIGO...
SÓ PODE SER LÁ...

ENTRADA
PROIBIDA

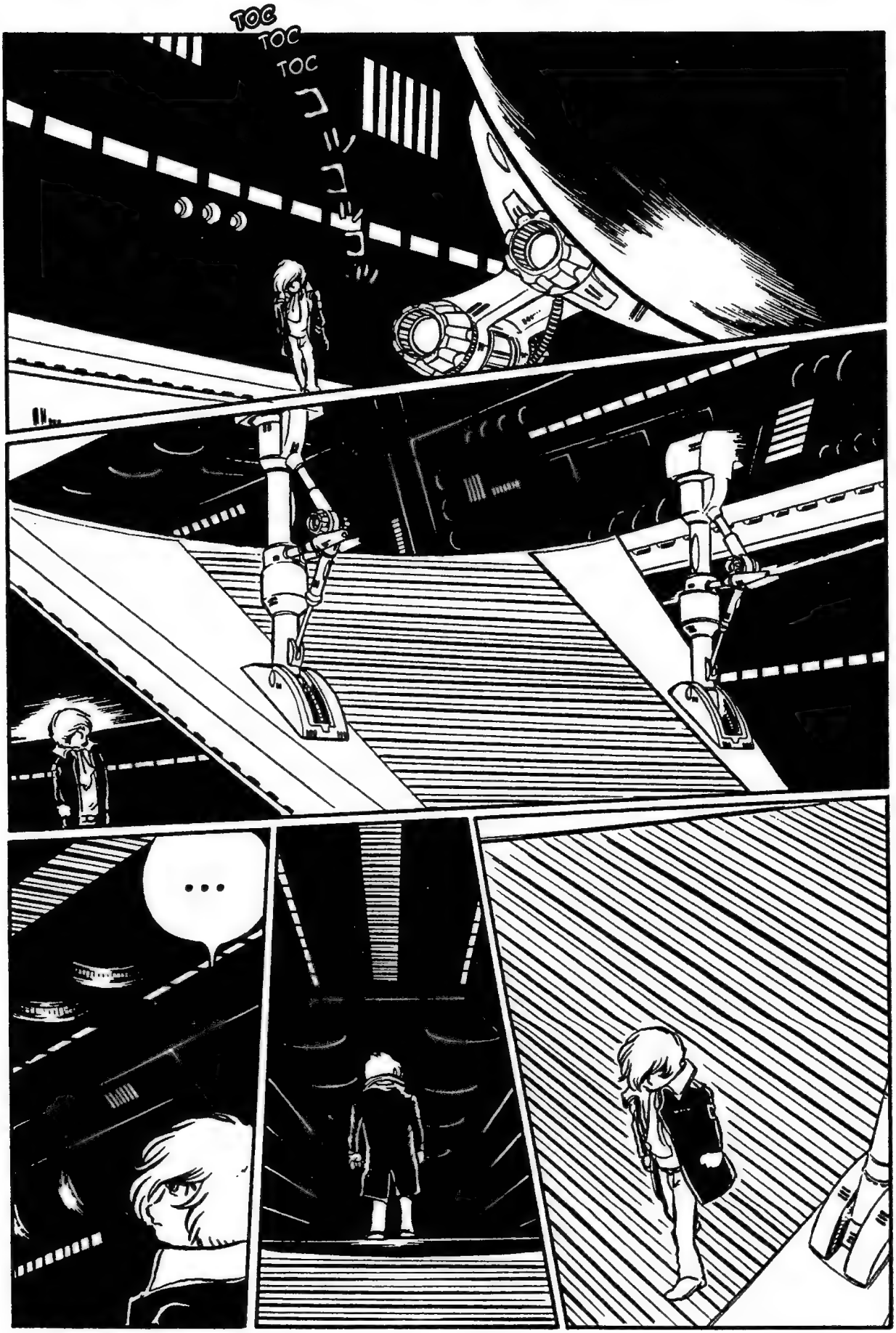
TOC
TOC
TOC
...

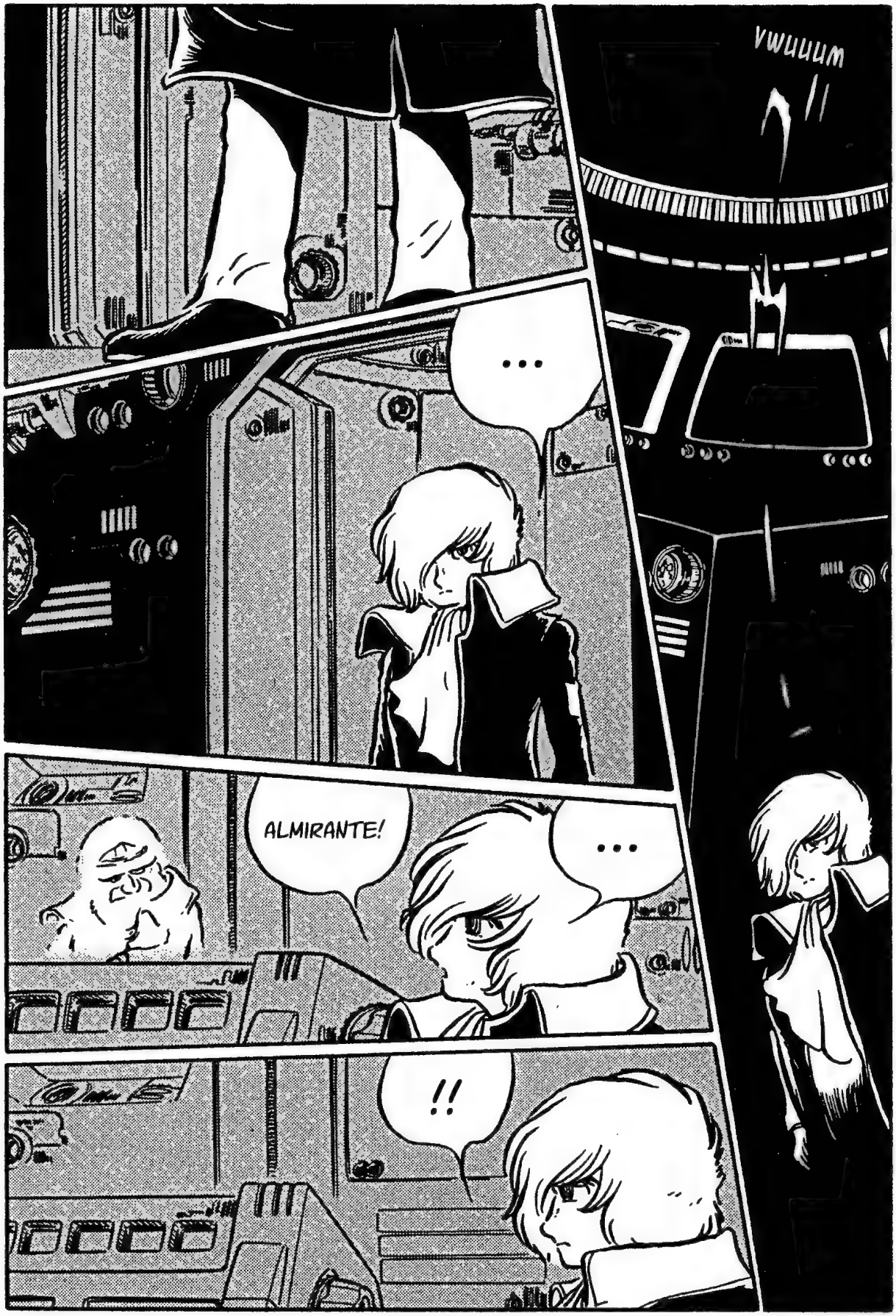
VWUUUM
...
ALMIRANTE!
...
!!

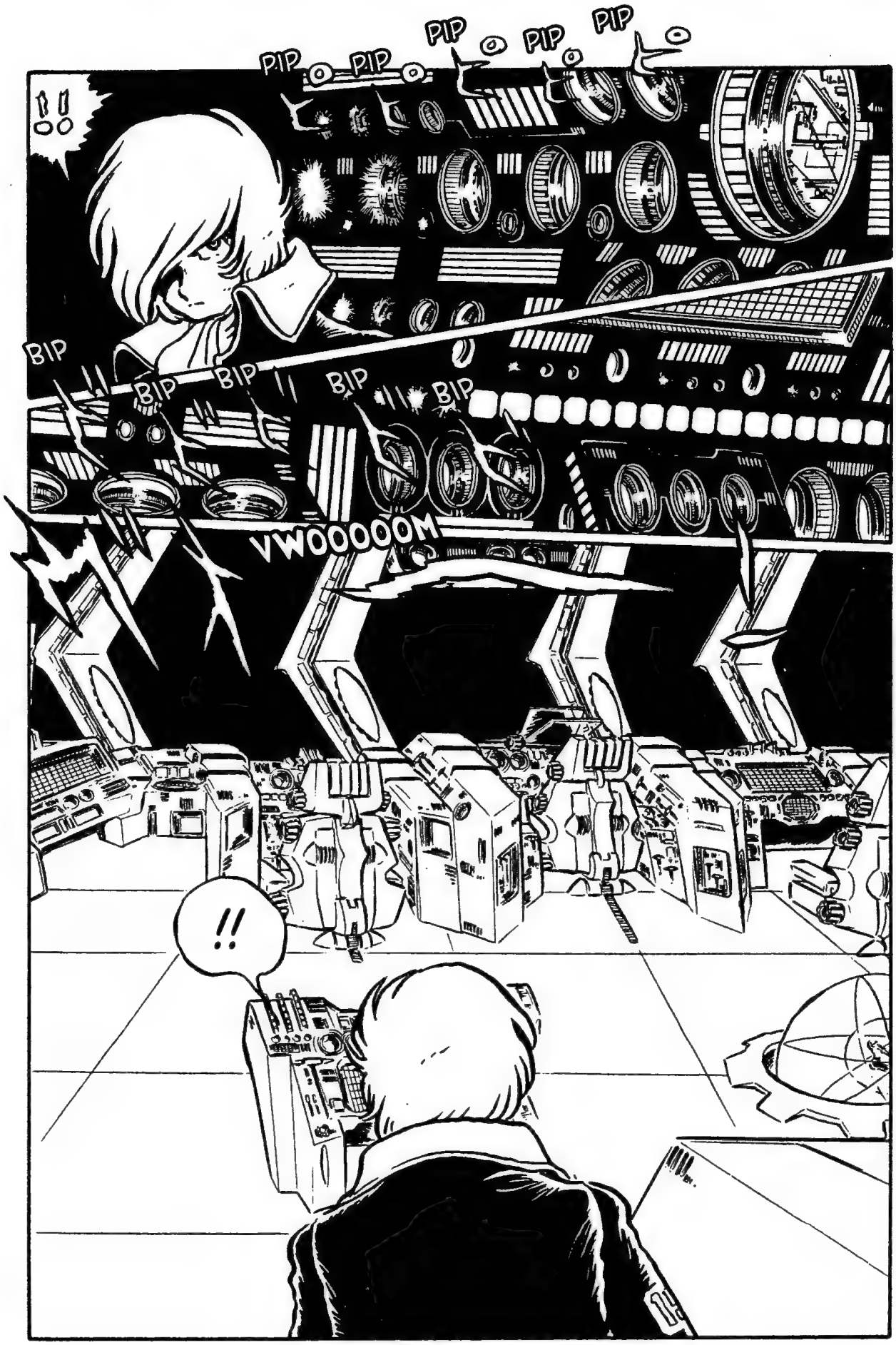
!!
PIP
PIP
PIP
PIP
PIP
BIP
BIP
BIP
BIP
BIP
VWOOOOOM
!!

O COMETA PARECE ESTAR SE APROXIMANDO MAIS RAPIDAMENTE. A QUANTIDADE DE VENTO GRAVITACIONAL E NÊUTRONS DE ALTA VELOCIDADE AUMENTOU.
HUM... MAS PELO FORMATO DA "CAUDA", NÃO ME PARECE ESTAR EM NOSSA DIREÇÃO...
A CAUDA DE UM COMETA SE FORMA PELO FLUXO DO VENTO SOLAR. A CAUDA SÓ MOSTRA QUE HÁ UMA ESTRELA COMO O SOL NA OUTRA EXTREMIDADE DO COMETA, E NÃO UM INDICATIVO DA TRAJETÓRIA. FATO É QUE ELE ESTÁ VINDO EM LINHA RETA CONTRA NÓS.

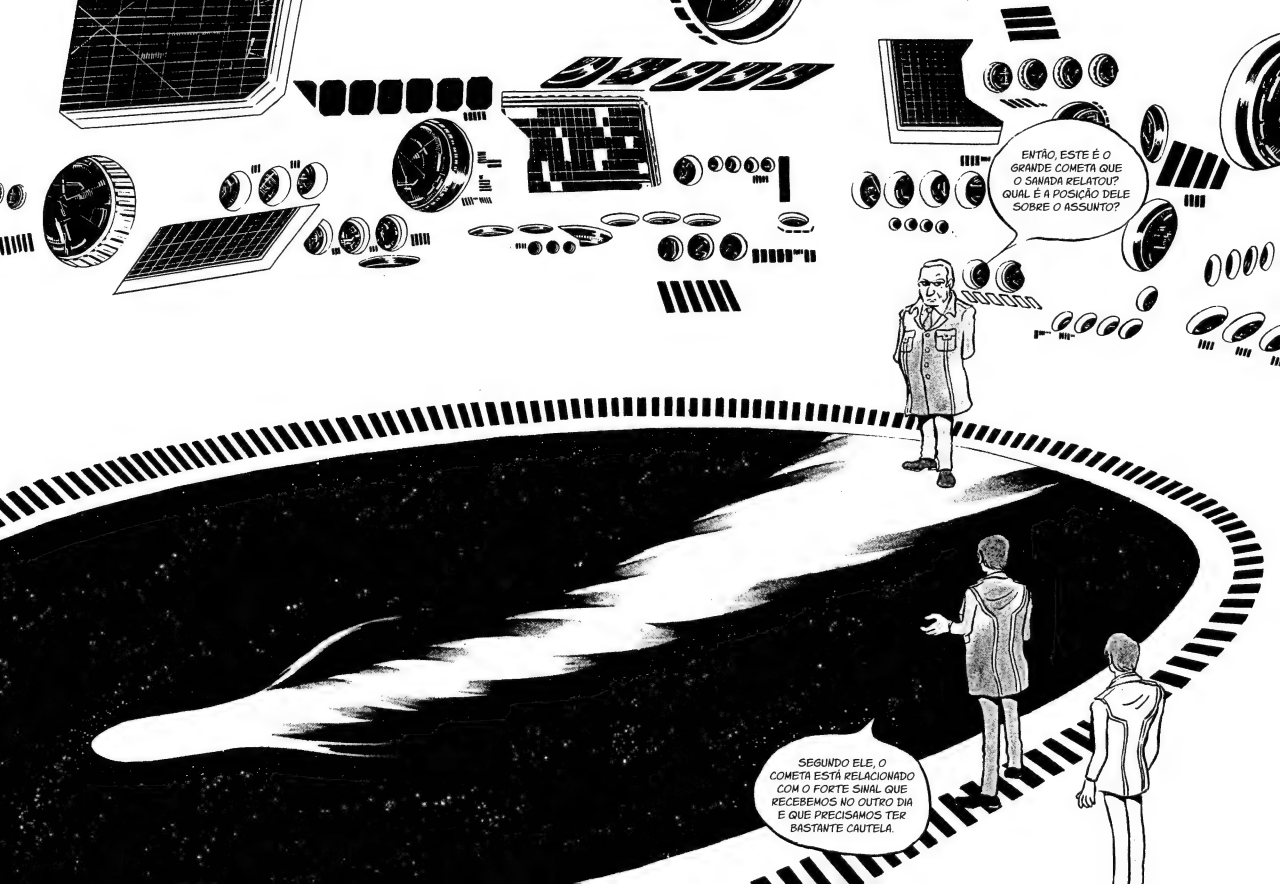
ENTÃO, ESTE É O GRANDE COMETA QUE O SAWADA RELATOU? QUAL É A POSIÇÃO DELE SOBRE O ASSUNTO?
SEGUNDO ELE, O COMETA ESTÁ RELACIONADO COM O FORTE SINAL QUE RECEBEMOS NO OUTRO DIA E QUE PRECISAMOS TER BASTANTE CAUTELA.

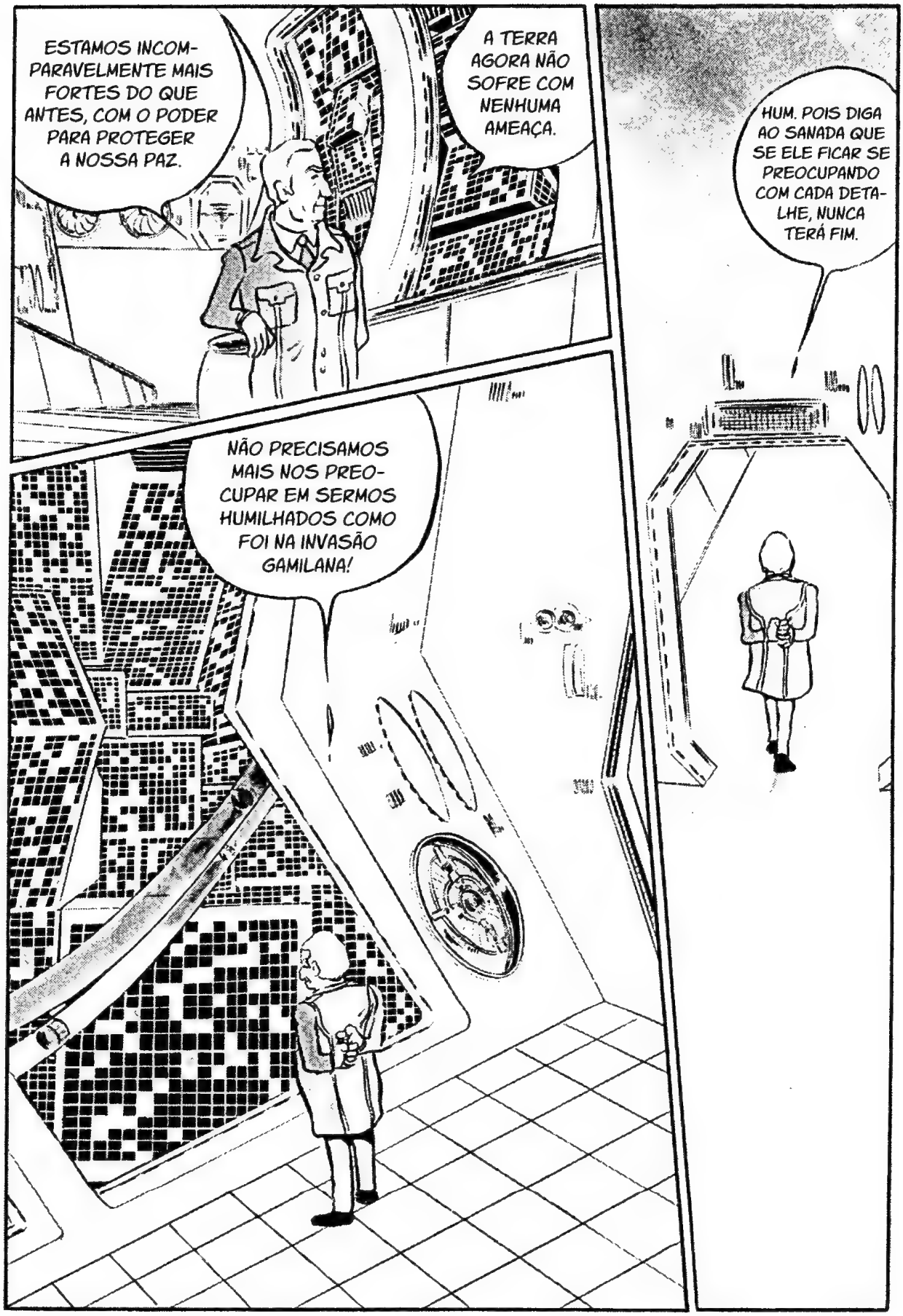
ESTAMOS INCOMPARAVELMENTE MAIS FORTES DO QUE ANTES, COM O PODER PARA PROTEGER A NOSSA PAZ.
A TERRA AGORA NÃO SOFRE COM NENHUMA AMEAÇA.
NÃO PRECISAMOS MAIS NOS PREOCUPAR EM SERMOS HUMILHADOS COMO FOI NA INVASÃO GAMILANA!
HUM. POIS DIGA AO SANADA QUE SE ELE FICAR SE PREOCUPANDO COM CADA DETALHE, NUNCA TERÁ FIM.

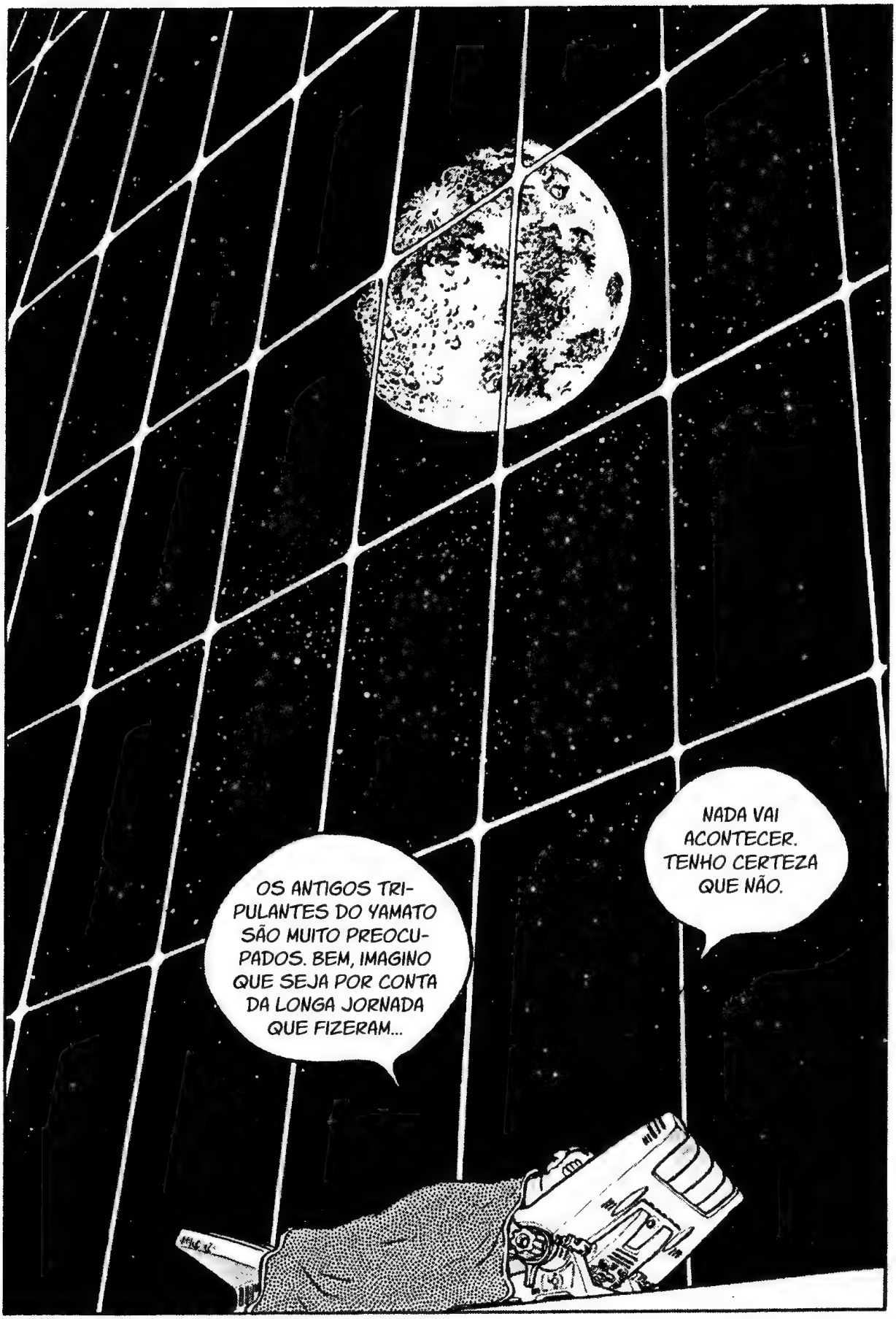
OS ANTIGOS TRIPULANTES DO YAMATO SÃO MUITO PREOCUPADOS. BEM, IMAGINO QUE SEJA POR CONTA DA LONGA JORNADA QUE FIZERAM...
NADA VAI ACONTECER. TENHO CERTEZA QUE NÃO.

NINGUÉM MAIS SERÁ CAPAZ DE PERTURBAR A PAZ NA TERRA... NINGUÉM... NUNCA MAIS...

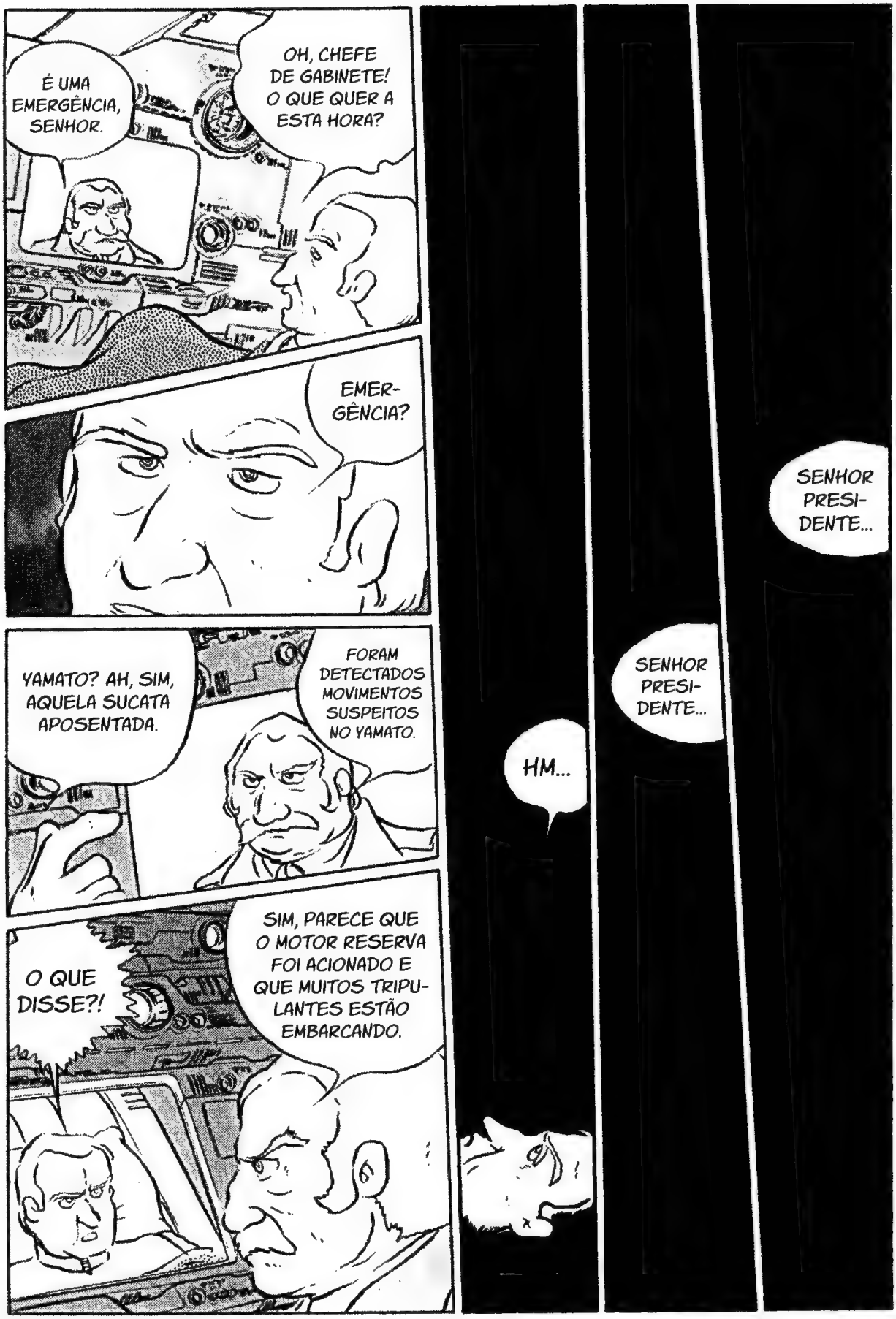
É UMA EMERGÊNCIA, SENHOR.
OH, CHEFE DE GABINETE! O QUE QUER A ESTA HORA?
EMER-GÊNCIA?
YAMATO? AH, SIM, AQUELA SUCATA APOSENTADA.
FORAM DETECTADOS MOVIMENTOS SUSPEITOS NO YAMATO.
O QUE DISSE?!
SIM, PARECE QUE O MOTOR RESERVA FOI ACIONADO E QUE MUITOS TRIPU-LANTES ESTÃO EMBARCANDO.
HM...
SENHOR PRESI-DENTE...
SENHOR PRESI-DENTE...

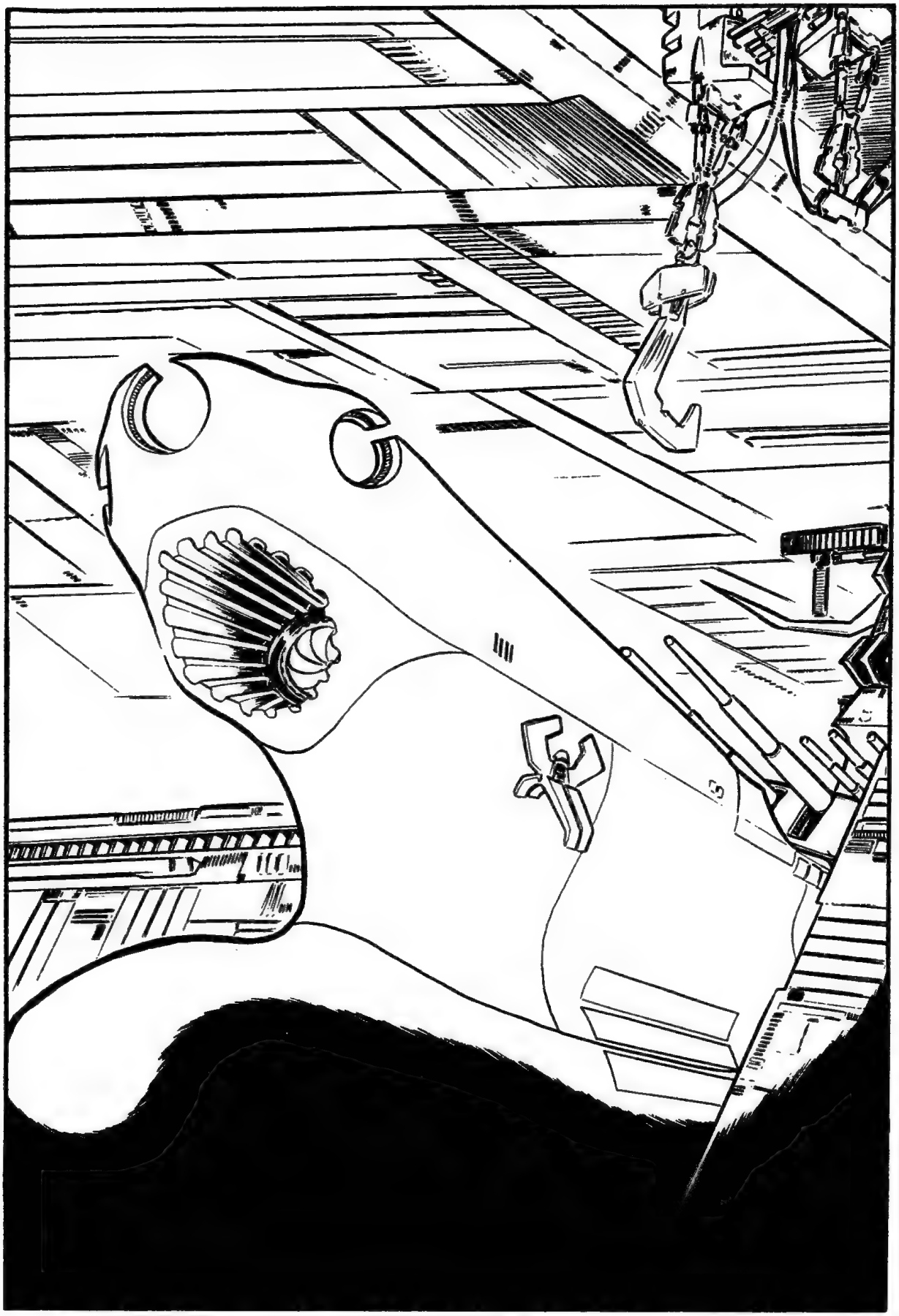

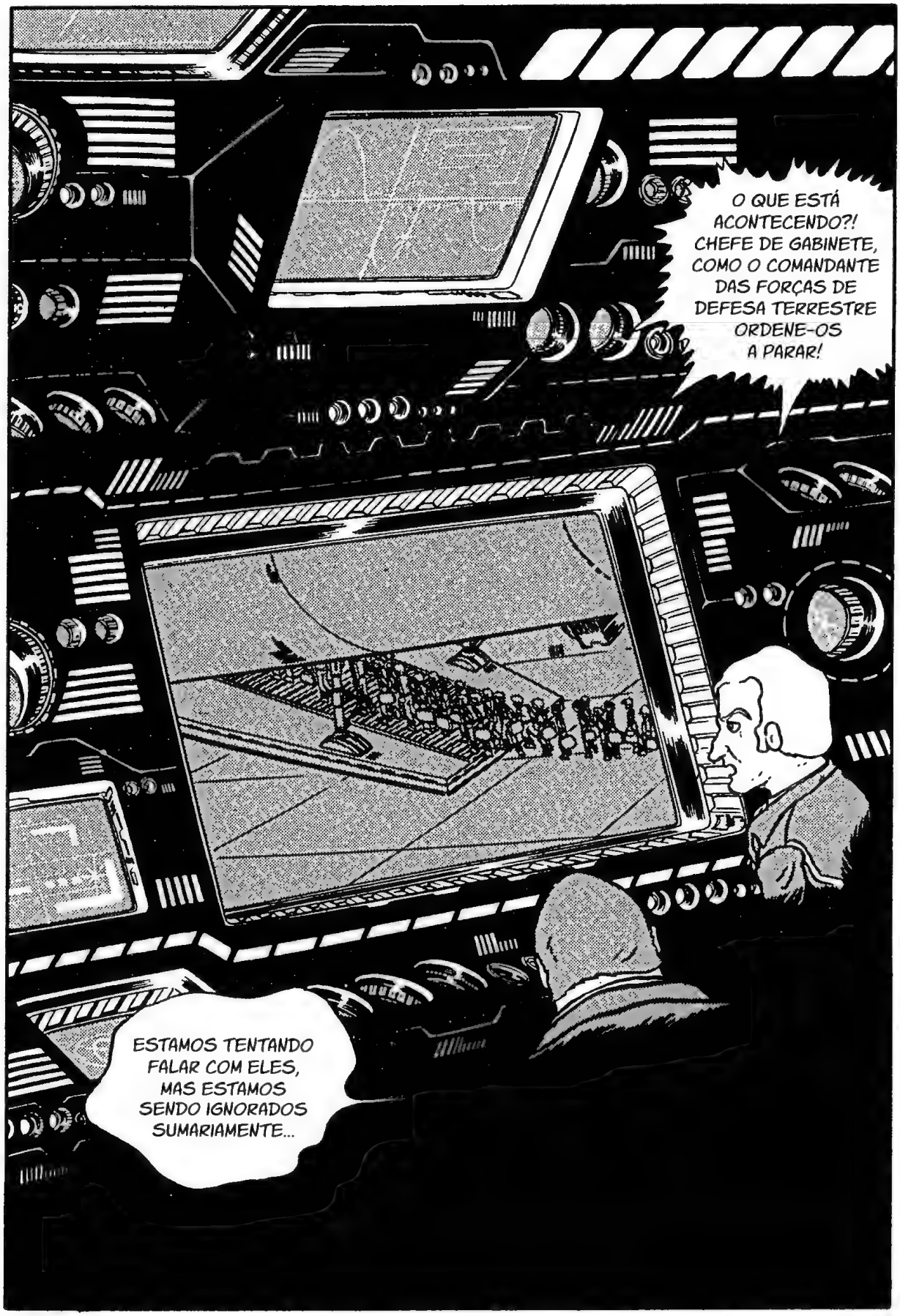
O QUE ESTÁ ACONTECENDO?! CHEFE DE GABINETE, COMO O COMANDANTE DAS FORÇAS DE DEFESA TERRESTRE ORDENE-OS A PARAR!
ESTAMOS TENTANDO FALAR COM ELES, MAS ESTAMOS SENDO IGNORADOS SUMARIAMENTE...

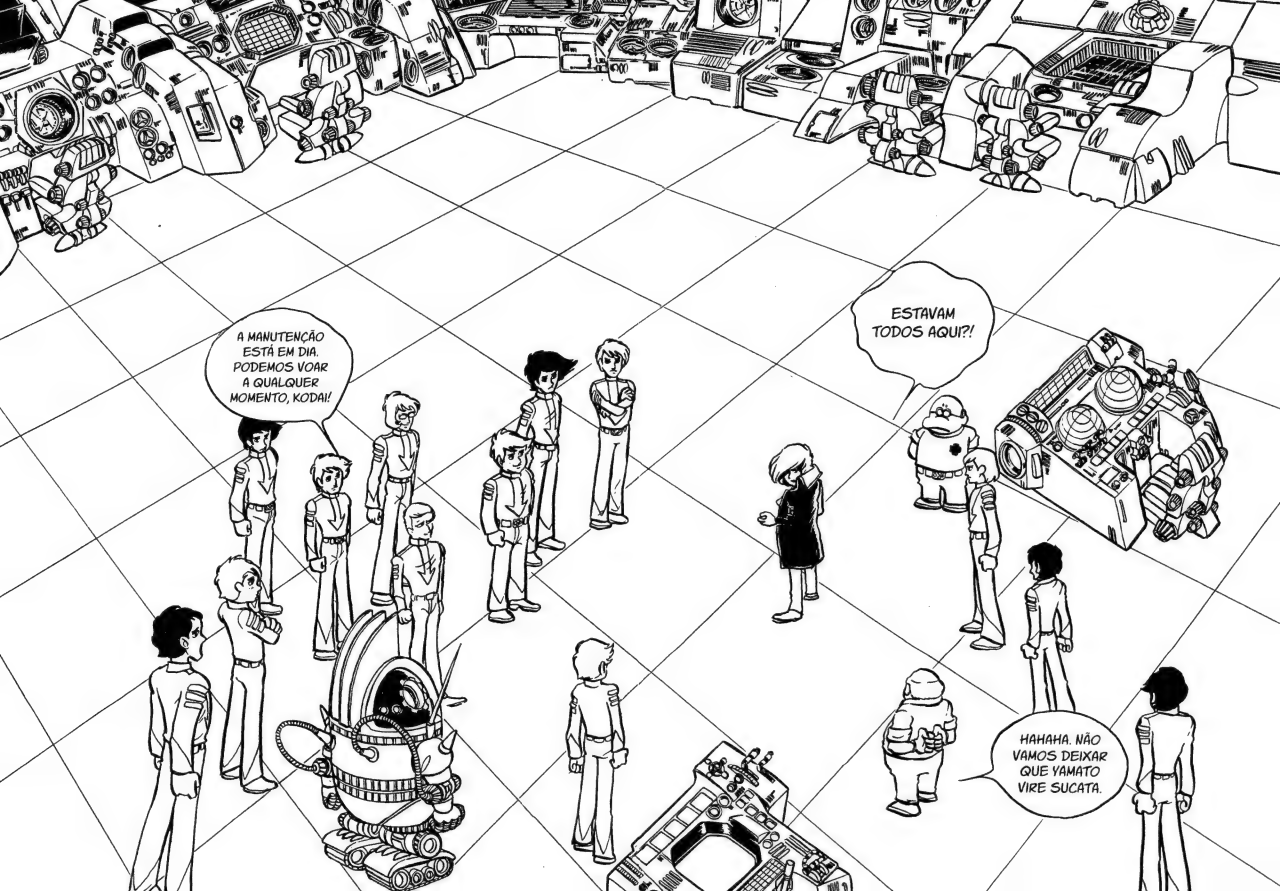
A MANUTENÇÃO ESTÁ EM DIA. PODEMOS VOAR A QUALQUER MOMENTO, KODAI!
ESTAVAM TODOS AQUI?!
HAHAHA. NÃO VAMOS DEIXAR QUE YAMATO VIRE SUCATA.

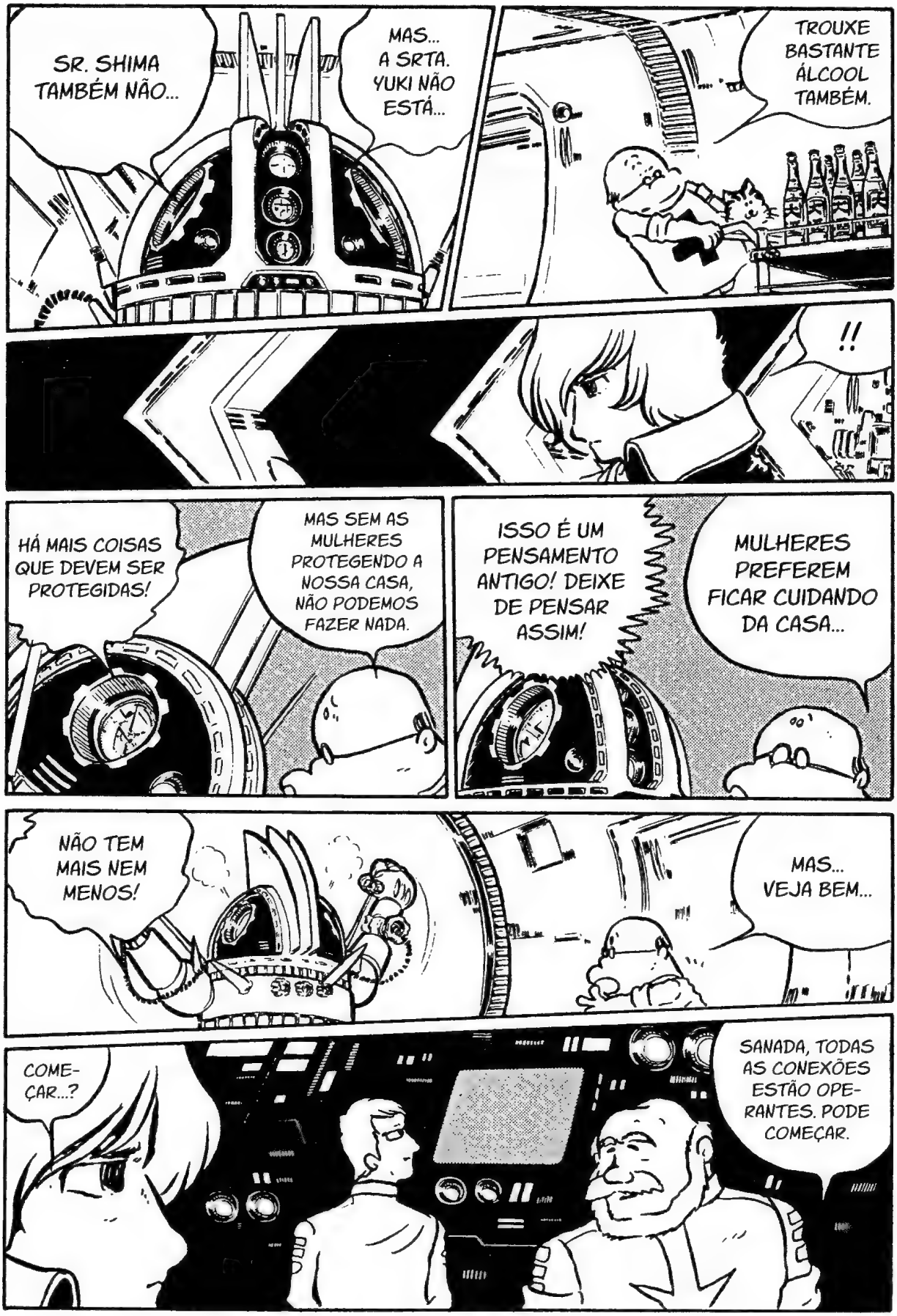
SR. SHIMA TAMBÉM NÃO...
MAS... A SRTA. YUKI NÃO ESTÁ...
TROUXE BASTANTE ÁLCOOL TAMBÉM.
!!
HÁ MAIS COISAS QUE DEVEM SER PROTEGIDAS!
MAS SEM AS MULHERES PROTEGENDO A NOSSA CASA, NÃO PODEMOS FAZER NADA.
ISSO É UM PENSAMENTO ANTIGO! DEIXE DE PENSAR ASSIM!
MULHERES PREFEREM FICAR CUIDANDO DA CASA...
NÃO TEM MAIS NEM MENOS!
MAS... VEJA BEM...
COMEÇAR...?
SANADA, TODAS AS CONEXÕES ESTÃO OPERANTES. PODE COMEÇAR.

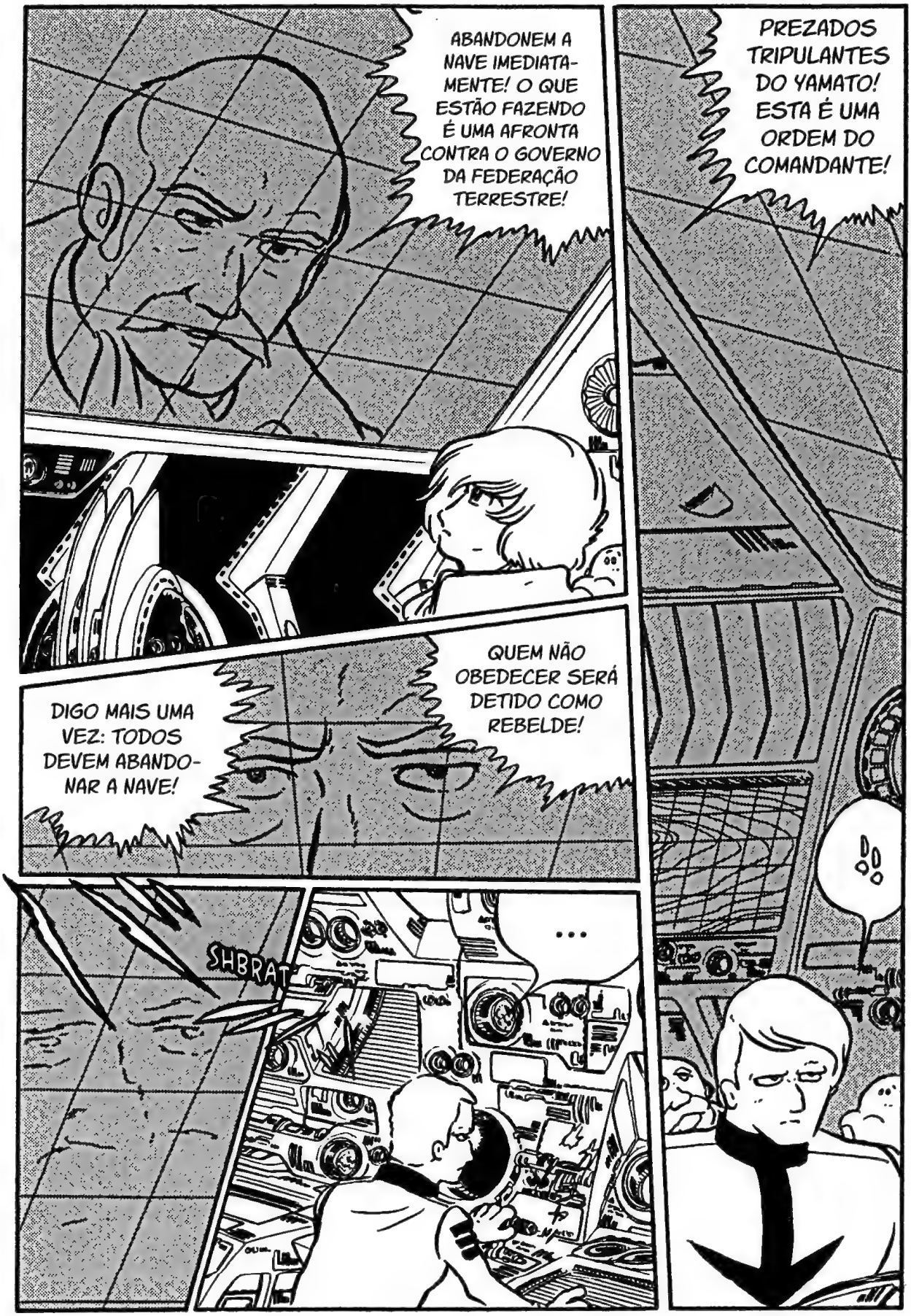
ABANDONEM A NAVE IMEDIATAMENTE! O QUE ESTÃO FAZENDO É UMA AFRONTA CONTRA O GOVERNO DA FEDERAÇÃO TERRESTRE!
PREZADOS TRIPULANTES DO YAMATO! ESTA É UMA ORDEM DO COMANDANTE!
DIGO MAIS UMA VEZ: TODOS DEVEM ABANDONAR A NAVE!
QUEM NÃO OBEDECER SERÁ DETIDO COMO REBELDE!
!!
SHBRAT
...

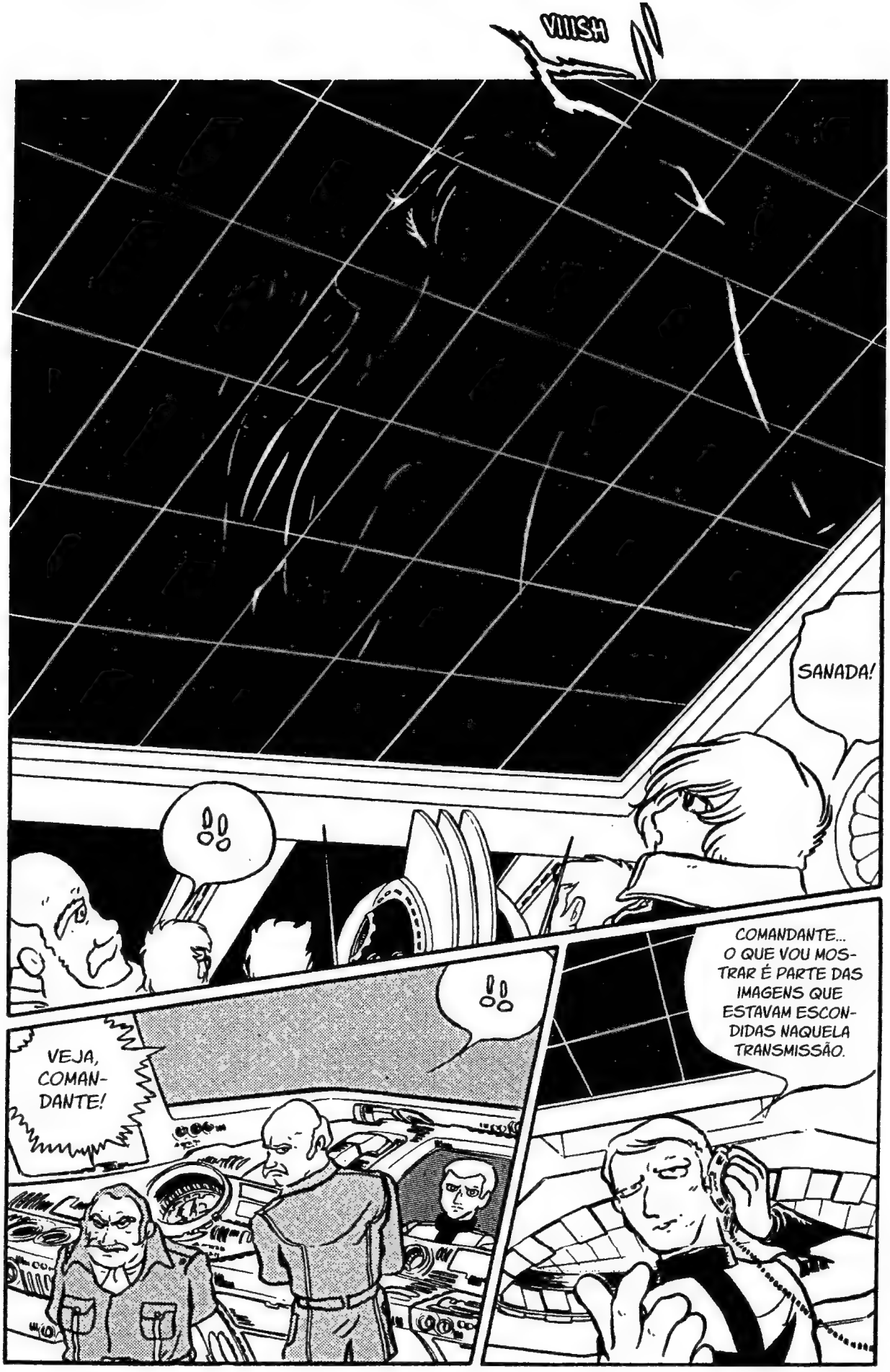
VIIISH
SANADA!
!!
COMANDANTE... O QUE VOU MOSTRAR É PARTE DAS IMAGENS QUE ESTAVAM ESCONDIDAS NAQUELA TRANSMISSÃO.
!!
VEJA, COMANDANTE!

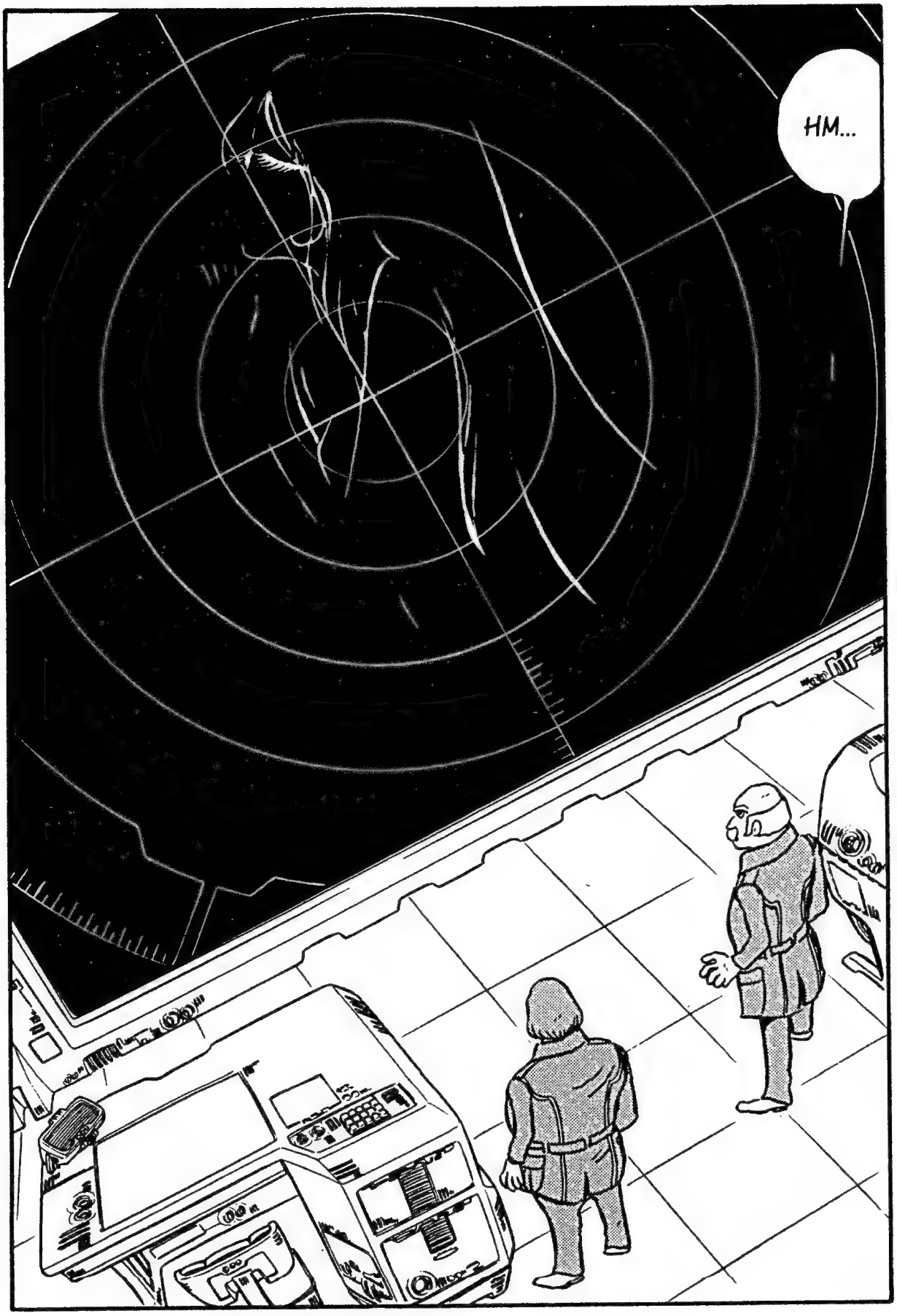
HM...

BVAP
SANADA!
O QUE FOI ISSO?
...
ELES DEVEM TER DESTRUÍDO OS DISPOSITIVOS DE VIGILÂNCIA DA DOCA.
TODOS OS CANAIS DE COMUNICAÇÃO COM YAMATO FORAM DESLIGADOS.
EU... PREFIRO QUE NÃO FAÇA NADA.
VOU CHAMAR OS GUARDAS!

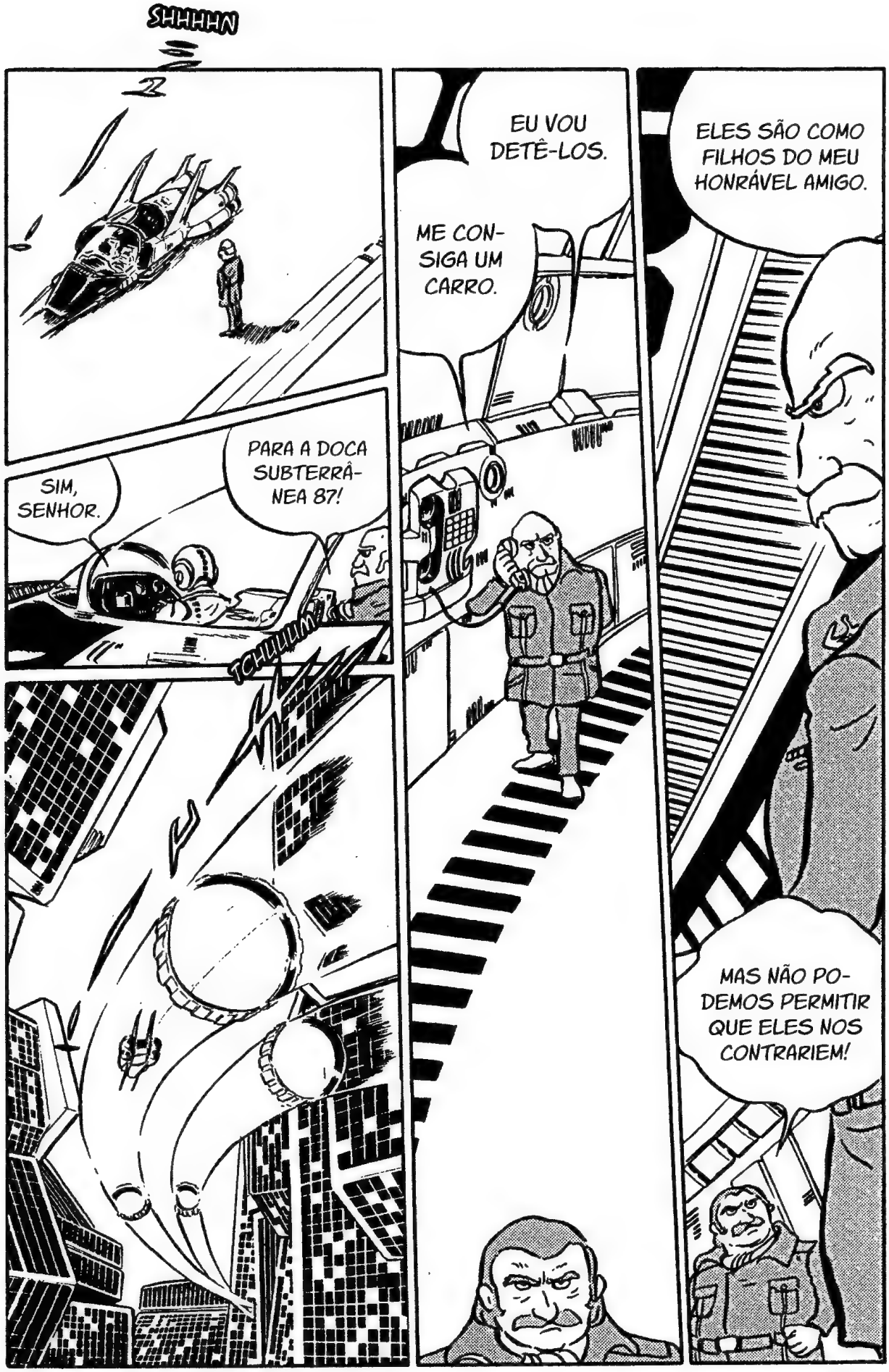
SHHHHN
SIM, SENHOR.
PARA A DOCA SUBTERRÂNEA 87!
TCHLLLLM!
ME CONSIGA UM CARRO.
EU VOU DETÊ-LOS.
ELES SÃO COMO FILHOS DO MEU HONRÁVEL AMIGO.
MAS NÃO PODEMOS PERMITIR QUE ELES NOS CONTRARIEM!

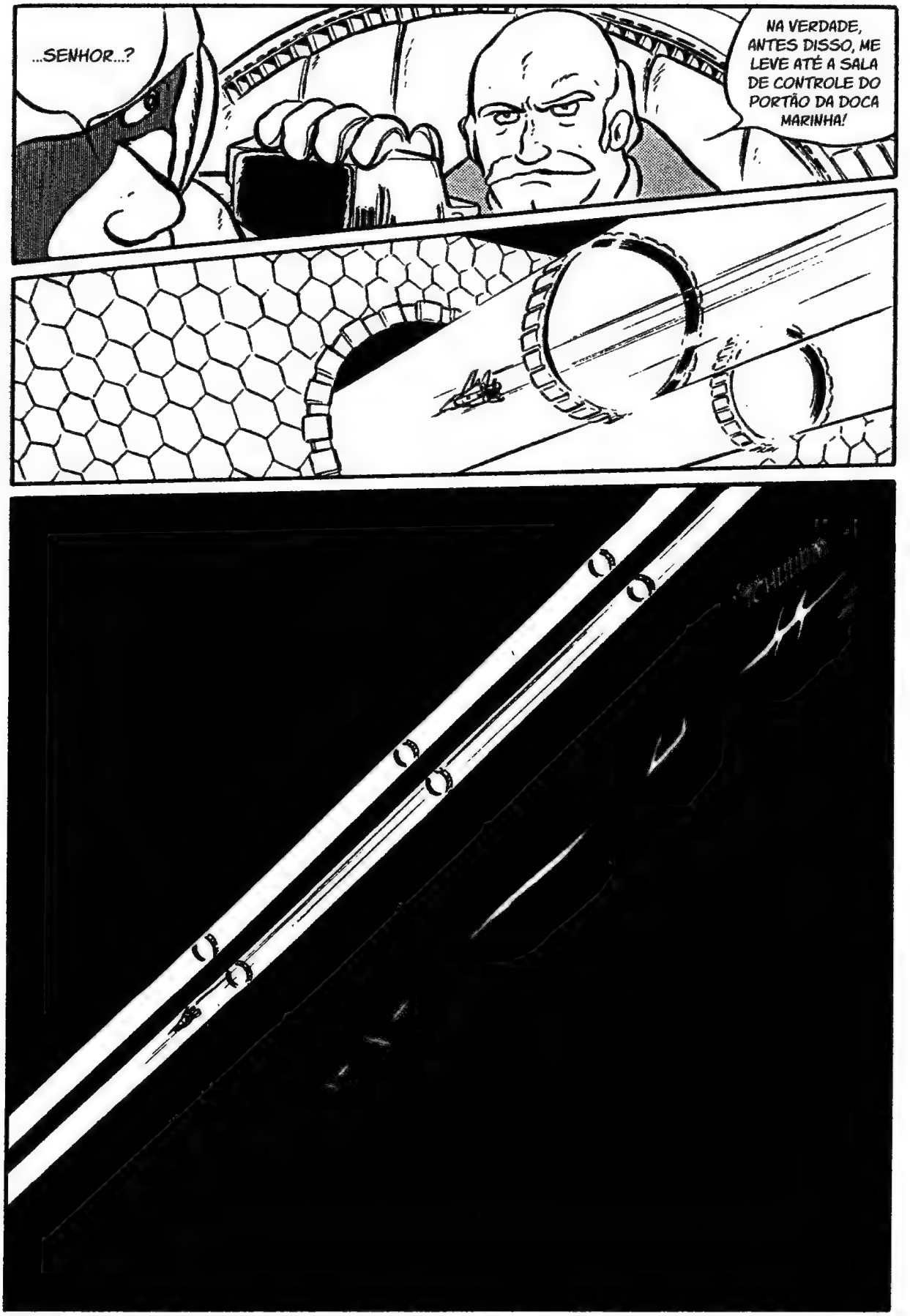
...SENHOR...?
NA VERDADE, ANTES DISSO, ME LEVE ATÉ A SALA DE CONTROLE DO PORTÃO DA DOCA MARINHA!

AINDA NÃO SEI... MAS COMO EU FALEI, ELA VEIO JUNTO COM O ÁUDIO QUE NOS INVADIU. INFELIZMENTE, ESSE É O MÁXIMO QUE CONSEGUIMOS DECODIFICAR COM A NOSSA TECNOLOGIA.
O QUE VOCÊ ACHA QUE É ESSA IMAGEM?
SINTO QUE VI ALGO MUITO BELO...
SE É UMA ORDEM DO COMANDANTE? ELE ESTÁ AUSENTE AGORA. EU, NA POSIÇÃO DE CHEFE DE GABINETE, ASSUMO TODA RESPONSABILIDADE!
ORDENO AO 67º BATALHÃO DE GUARDAS DA ÓRBITA TERRESTRE! POSICIONEM SATÉLITES DE COMBATE NO CÉU ACIMA DO OCEANO PACÍFICO! QUERO SOMENTE OS MAIS FORTES!

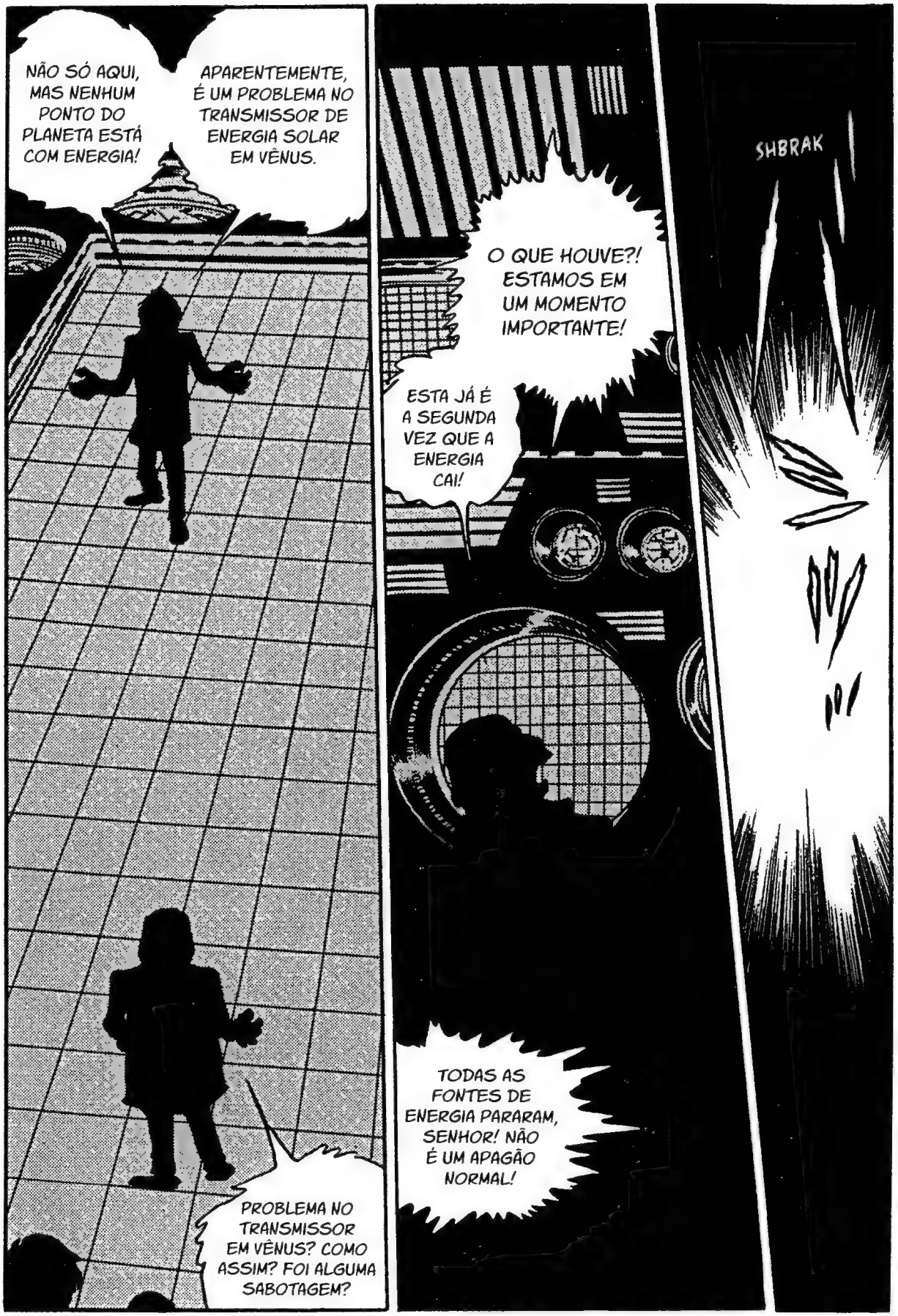
NÃO SÓ AQUI, MAS NENHUM PONTO DO PLANETA ESTÁ COM ENERGIA!
APARENTEMENTE, É UM PROBLEMA NO TRANSMISSOR DE ENERGIA SOLAR EM VÊNUS.
PROBLEMA NO TRANSMISSOR EM VÊNUS? COMO ASSIM? FOI ALGUMA SABOTAGEM?
O QUE HOUVE?! ESTAMOS EM UM MOMENTO IMPORTANTE!
ESTA JÁ É A SEGUNDA VEZ QUE A ENERGIA CAI!
TODAS AS FONTES DE ENERGIA PARARAM, SENHOR! NÃO É UM APAGÃO NORMAL!
SHBRAK

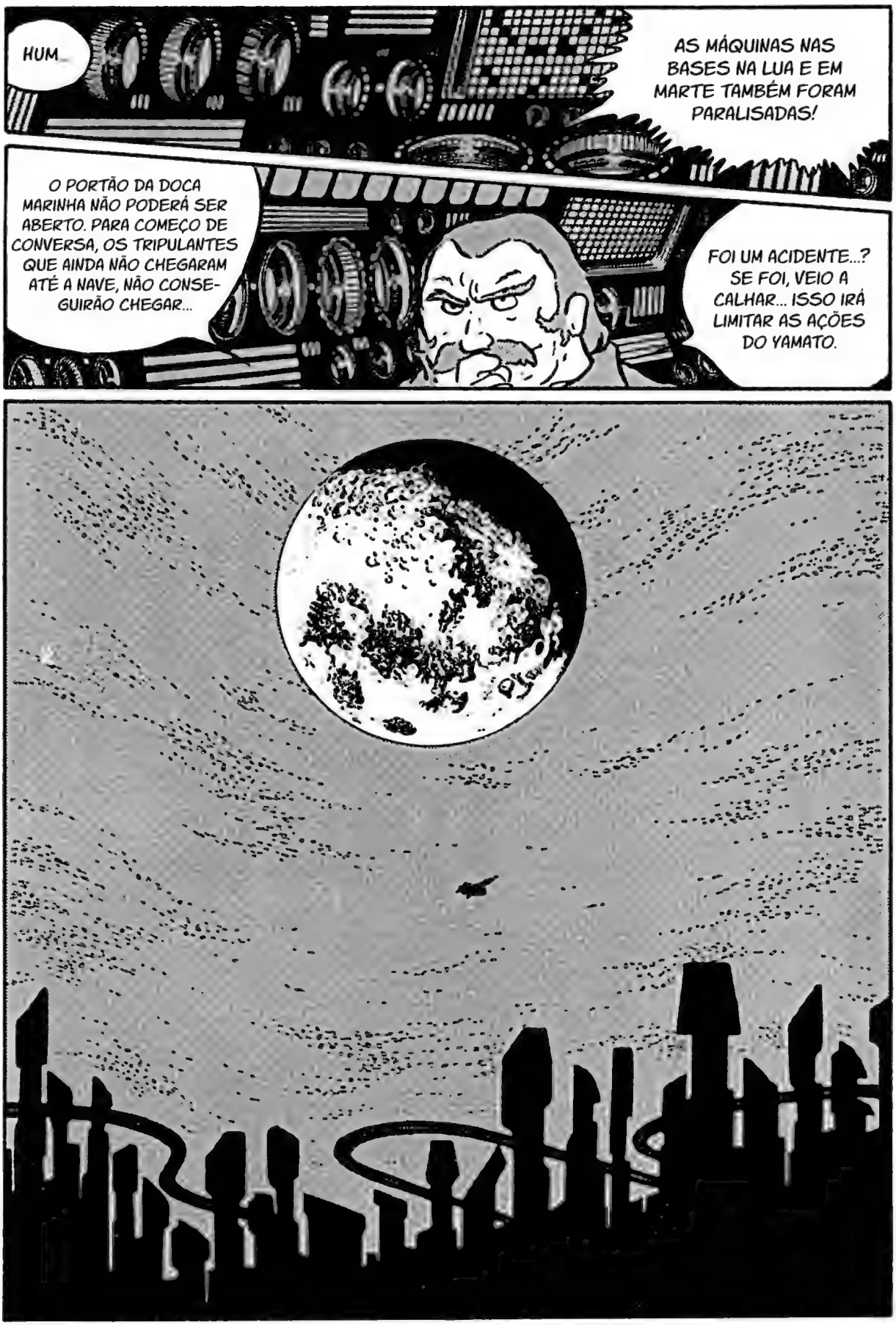
HUM...
AS MÁQUINAS NAS BASES NA LUA E EM MARTE TAMBÉM FORAM PARALISADAS!
O PORTÃO DA DOCA MARINHA NÃO PODERÁ SER ABERTO. PARA COMEÇO DE CONVERSA, OS TRIPULANTES QUE AINDA NÃO CHEGARAM ATÉ A NAVE, NÃO CONSEGUIRÃO CHEGAR...
FOI UM ACIDENTE...? SE FOI, VEIO A CALHAR... ISSO IRÁ LIMITAR AS AÇÕES DO YAMATO.

O QUE É AQUILO?
NÃO TEM CARA DE SER UMA NAVE TERRÁQUEA!
POR QUE OS ALARMES NÃO ESTÃO DISPARANDO?

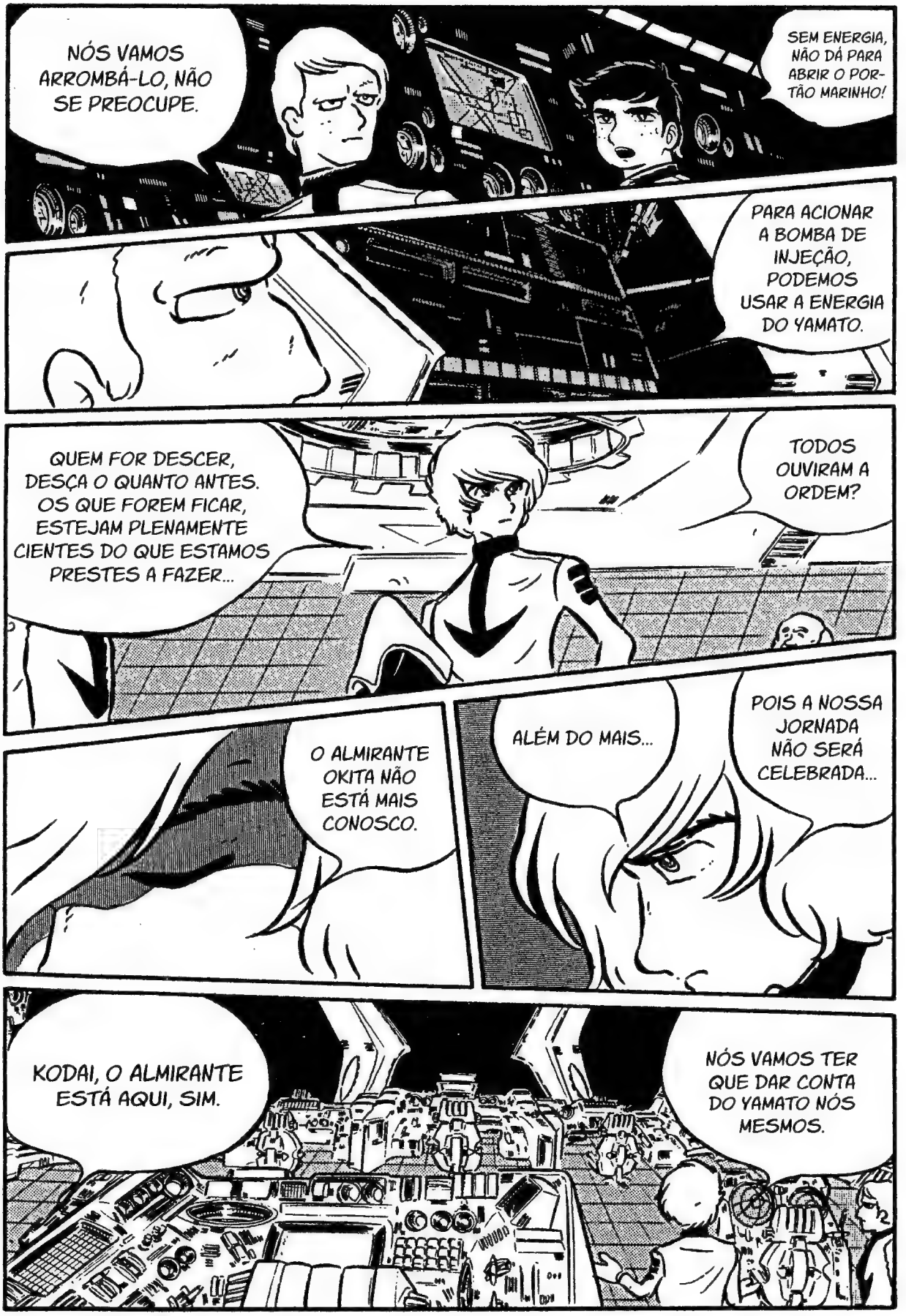
NÓS VAMOS ARROMBÁ-LO, NÃO SE PREOCUPE.
SEM ENERGIA, NÃO DÁ PARA ABRIR O PORTÃO MARINHO!
PARA ACIONAR A BOMBA DE INJEÇÃO, PODEMOS USAR A ENERGIA DO YAMATO.
QUEM FOR DESCER, DESÇA O QUANTO ANTES. OS QUE FOREM FICAR, ESTEJAM PLENAMENTE CIENTES DO QUE ESTAMOS PRESTES A FAZER...
TODOS OUVIRAM A ORDEM?
O ALMIRANTE OKITA NÃO ESTÁ MAIS CONOSCO.
ALÉM DO MAIS...
POIS A NOSSA JORNADA NÃO SERÁ CELEBRADA...
KODAI, O ALMIRANTE ESTÁ AQUI, SIM.
NÓS VAMOS TER QUE DAR CONTA DO YAMATO NÓS MESMOS.

!!
VEJA!
ELE SEMPRE VAI ESTAR CONOSCO, CERTO?
ALMIRANTE!!

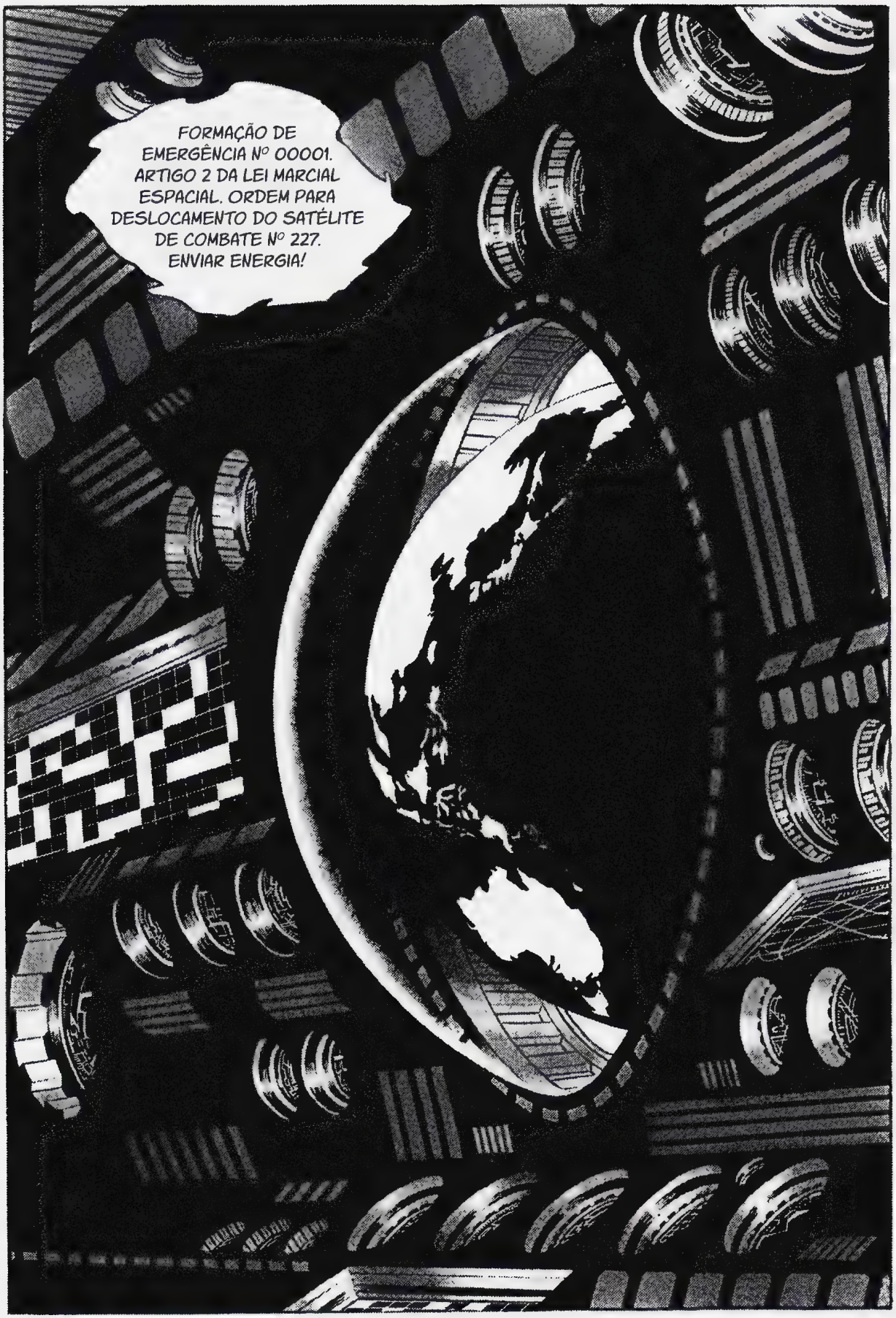
FORMAÇÃO DE EMERGÊNCIA Nº 00001. ARTIGO 2 DA LEI MARCIAL ESPACIAL. ORDEM PARA DESLOCAMENTO DO SATÉLITE DE COMBATE Nº 227. ENVIAR ENERGIA!

ACIONANDO SATÉLITE DE COMBATE! MUDANDO A ROTA PARA O NORTE DA LINHA DO EQUADOR! POSICIONANDO NA ROTA PREVISTA DE DECOLAGEM DO YAMATO!

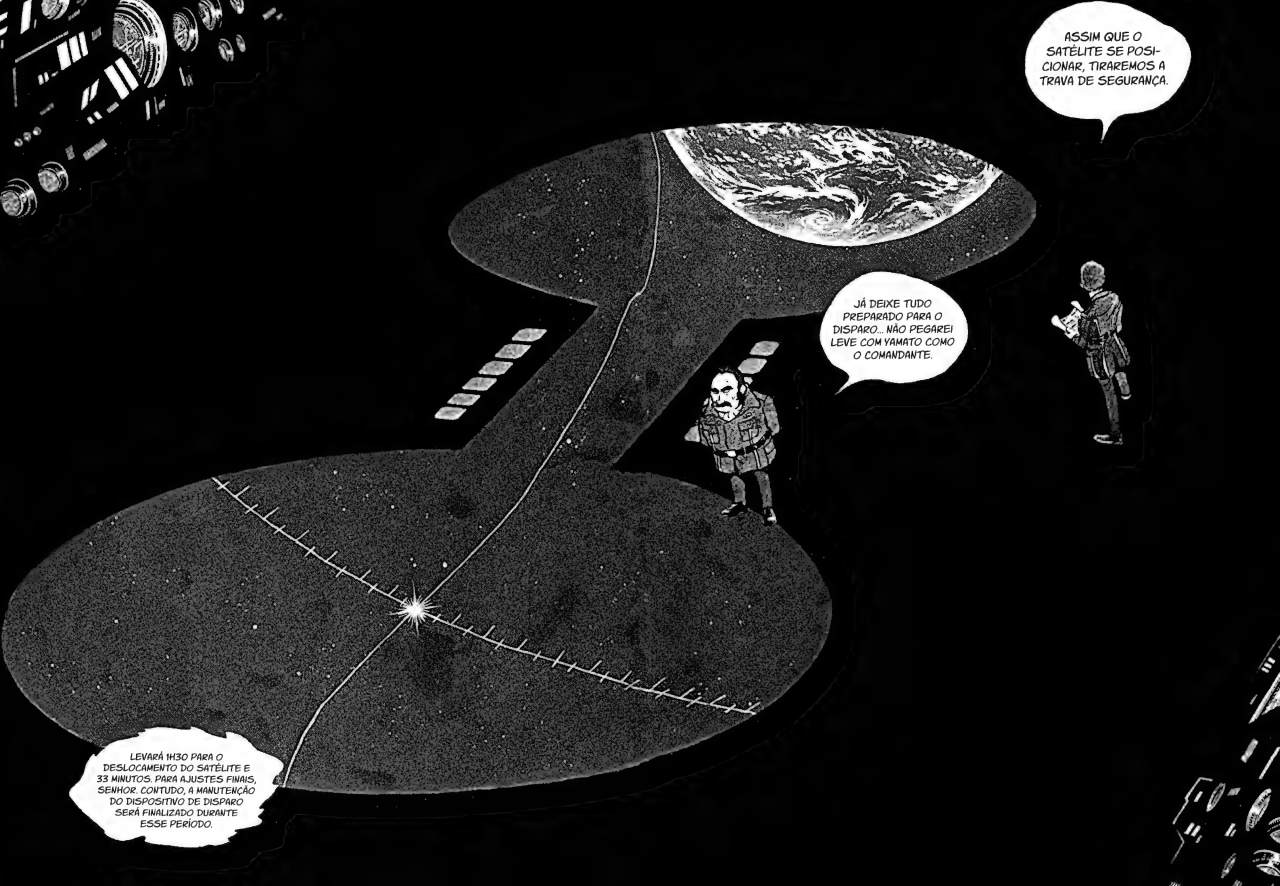
ASSIM QUE O SATÉLITE SE POSICIONAR, TIRAREMOS A TRAVA DE SEGURANÇA.
JÁ DEIXE TUDO PREPARADO PARA O DISPARO... NÃO PEGARÁ! LEVE COM YAMATO COMO O COMANDANTE.
LEVARÁ 1H30 PARA O DESLOCAMENTO DO SATÉLITE E 33 MINUTOS. PARA AJUSTES FINAIS, SENHOR. CONTUDO, A MANUTENÇÃO DO DISPOSITIVO DE DISPARO SERÁ FINALIZADO DURANTE ESSE PERÍODO.

COMP SET 0011992
YAMATO
NO.1
NO.2
NO.3
NO.5
NO.12

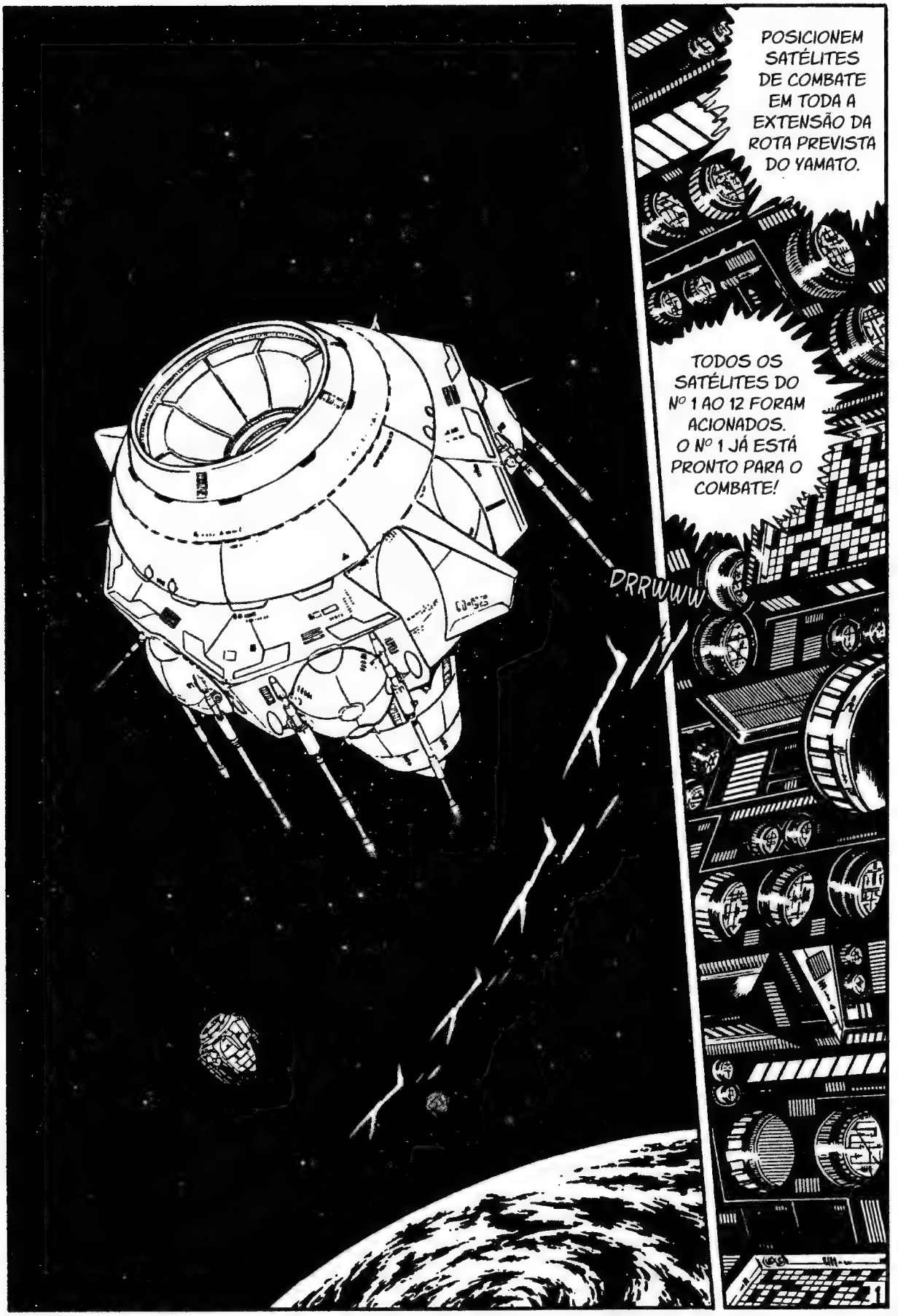
POSICIONEM SATÉLITES DE COMBATE EM TODA A EXTENSÃO DA ROTA PREVISTA DO YAMATO.
TODOS OS SATÉLITES DO Nº 1 AO 12 FORAM ACIONADOS. O Nº 1 JÁ ESTÁ PRONTO PARA O COMBATE!
DRRWWW

DRRRWWWWWW

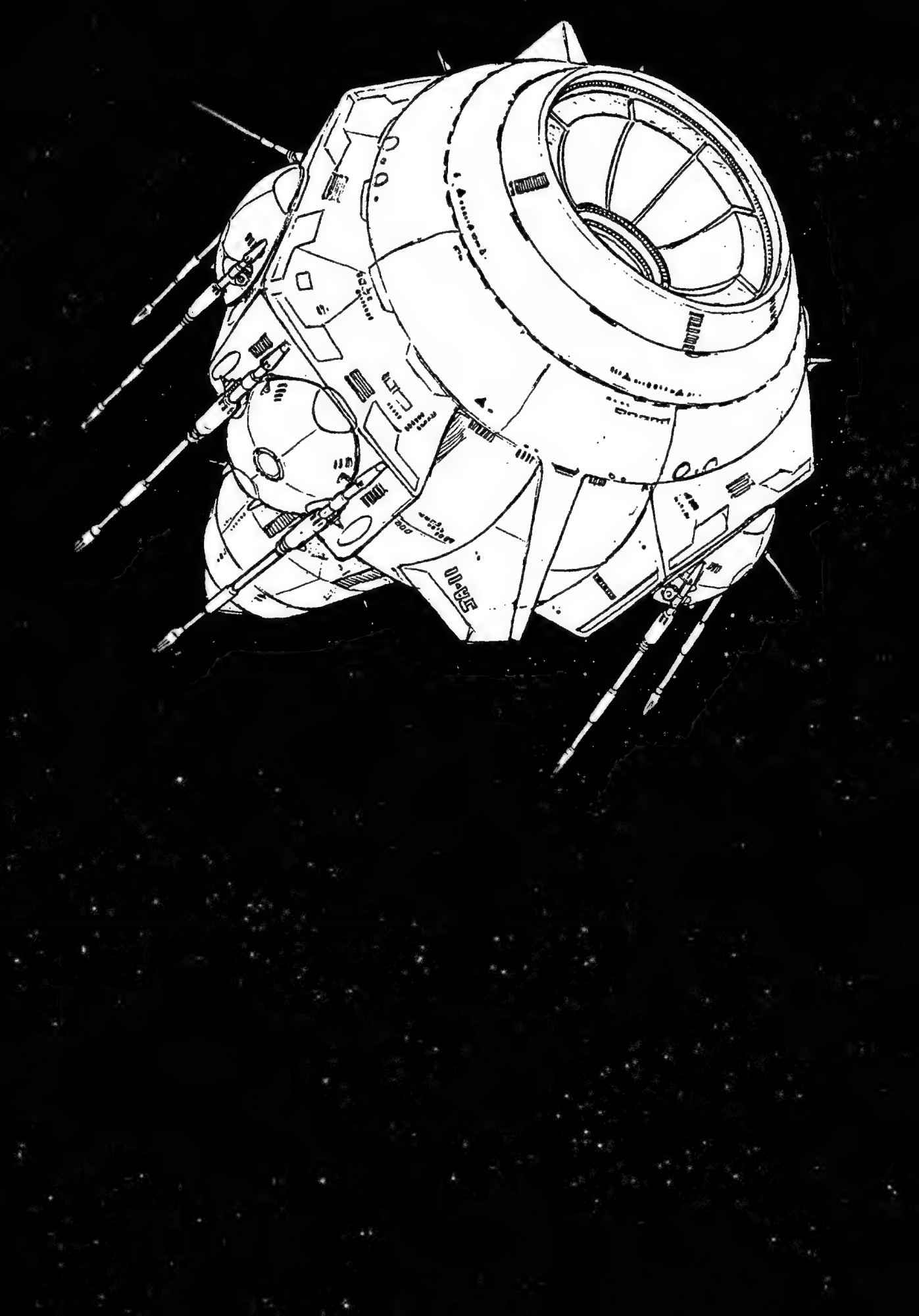

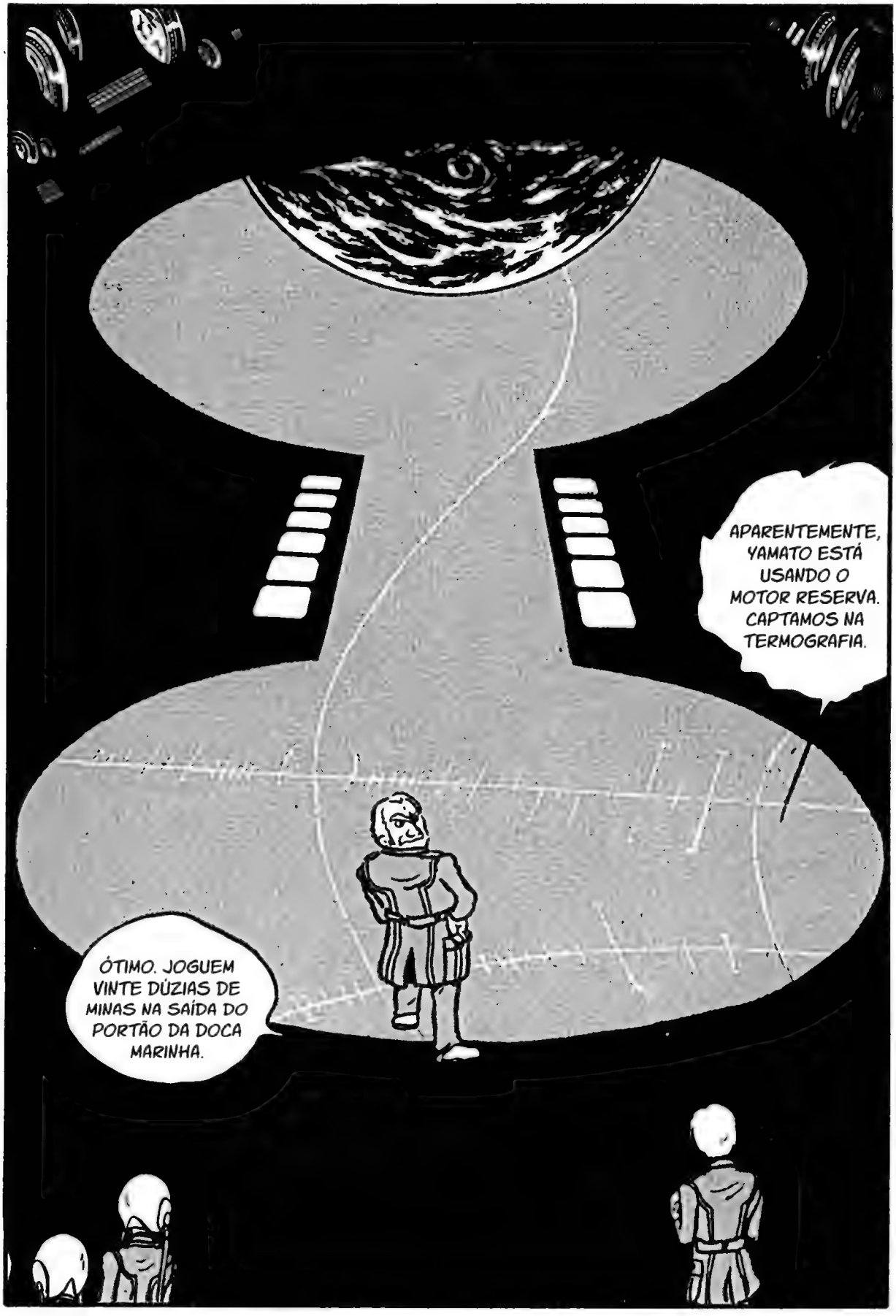
APARENTEMENTE, YAMATO ESTÁ USANDO O MOTOR RESERVA. CAPTAMOS NA TERMOGRAFIA.
ÓTIMO. JOGUEM VINTE DÚZIAS DE MINAS NA SAÍDA DO PORTÃO DA DOCA MARINHA.

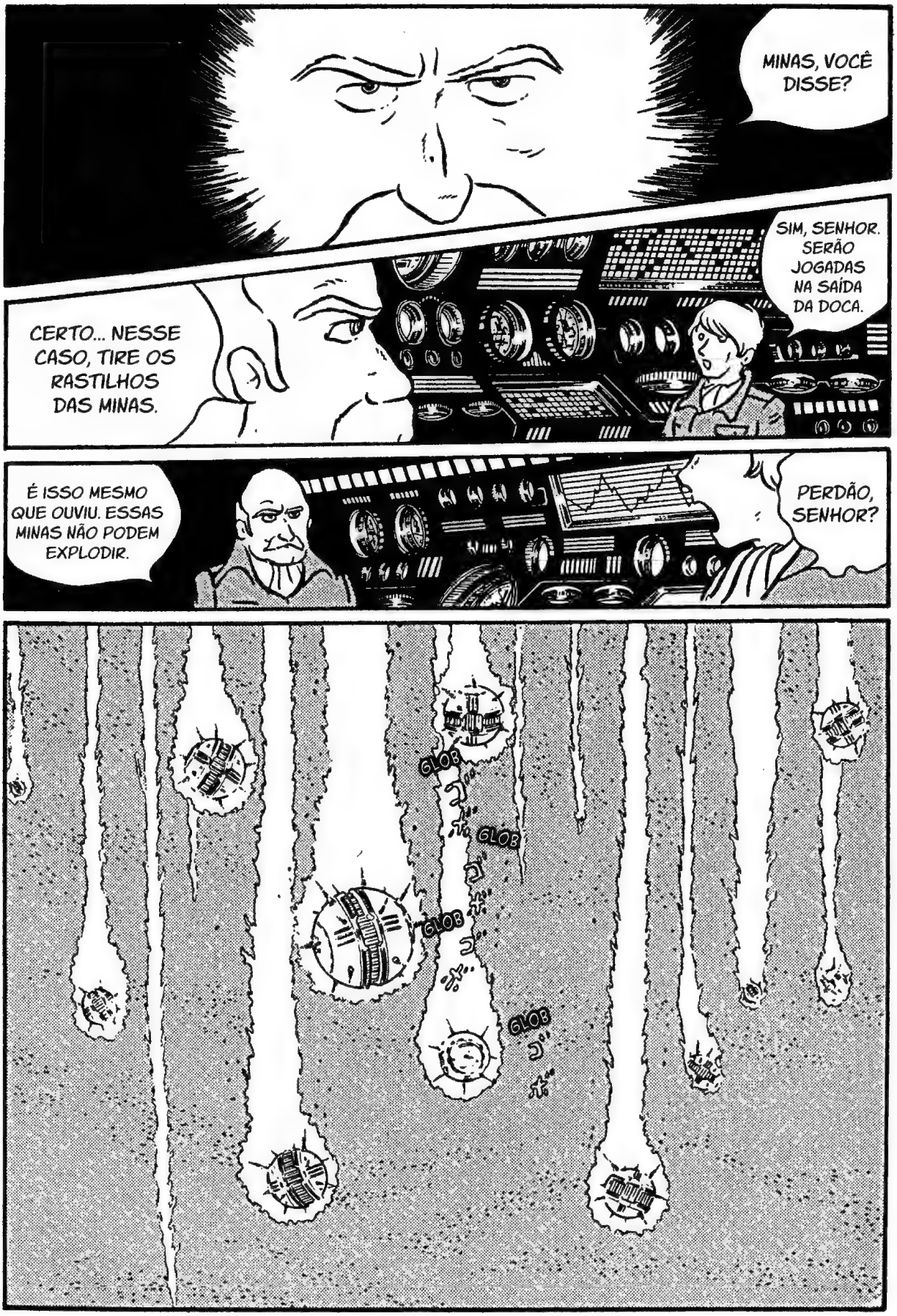
MINAS, VOCÊ DISSE?
SIM, SENHOR. SERÃO JOGADAS NA SAÍDA DA DOCA.
CERTO... NESSE CASO, TIRE OS RASTILHOS DAS MINAS.
É ISSO MESMO QUE OUVIU. ESSAS MINAS NÃO PODEM EXPLODIR.
PERDÃO, SENHOR?
GLOB
GLOB
GLOB
GLOB

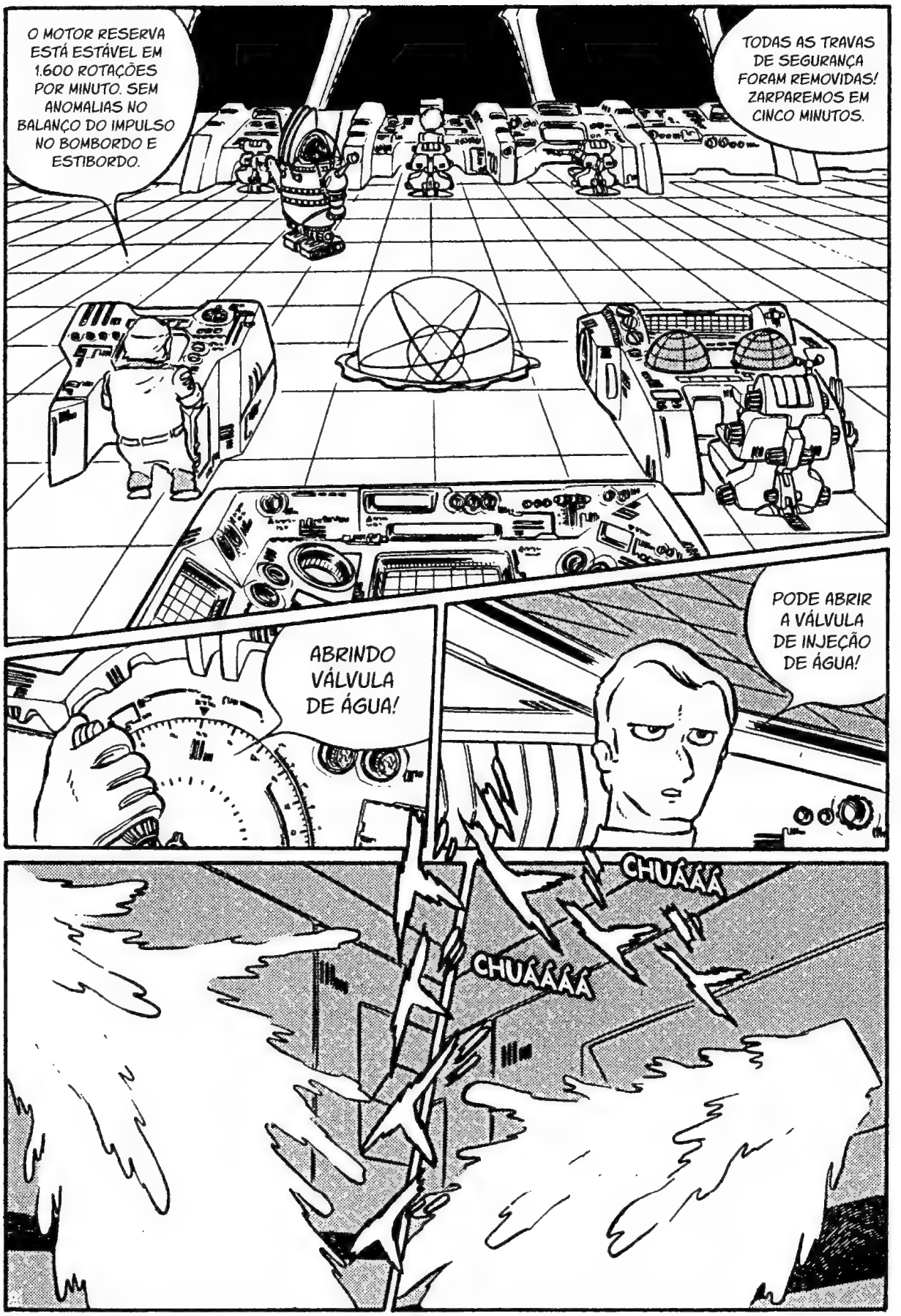
O MOTOR RESERVA ESTÁ ESTÁVEL EM 1.600 ROTAÇÕES POR MINUTO. SEM ANOMALIAS NO BALANÇO DO IMPULSO NO BOMBORDO E ESTIBORDO.
TODAS AS TRAVAS DE SEGURANÇA FORAM REMOVIDAS! ZARPAREMOS EM CINCO MINUTOS.
ABRINDO VÁLVULA DE ÁGUA!
PODE ABRIR A VÁLVULA DE INJEÇÃO DE ÁGUA!
CHUÁÁÁ
CHUÁÁÁÁ

CHUAAA

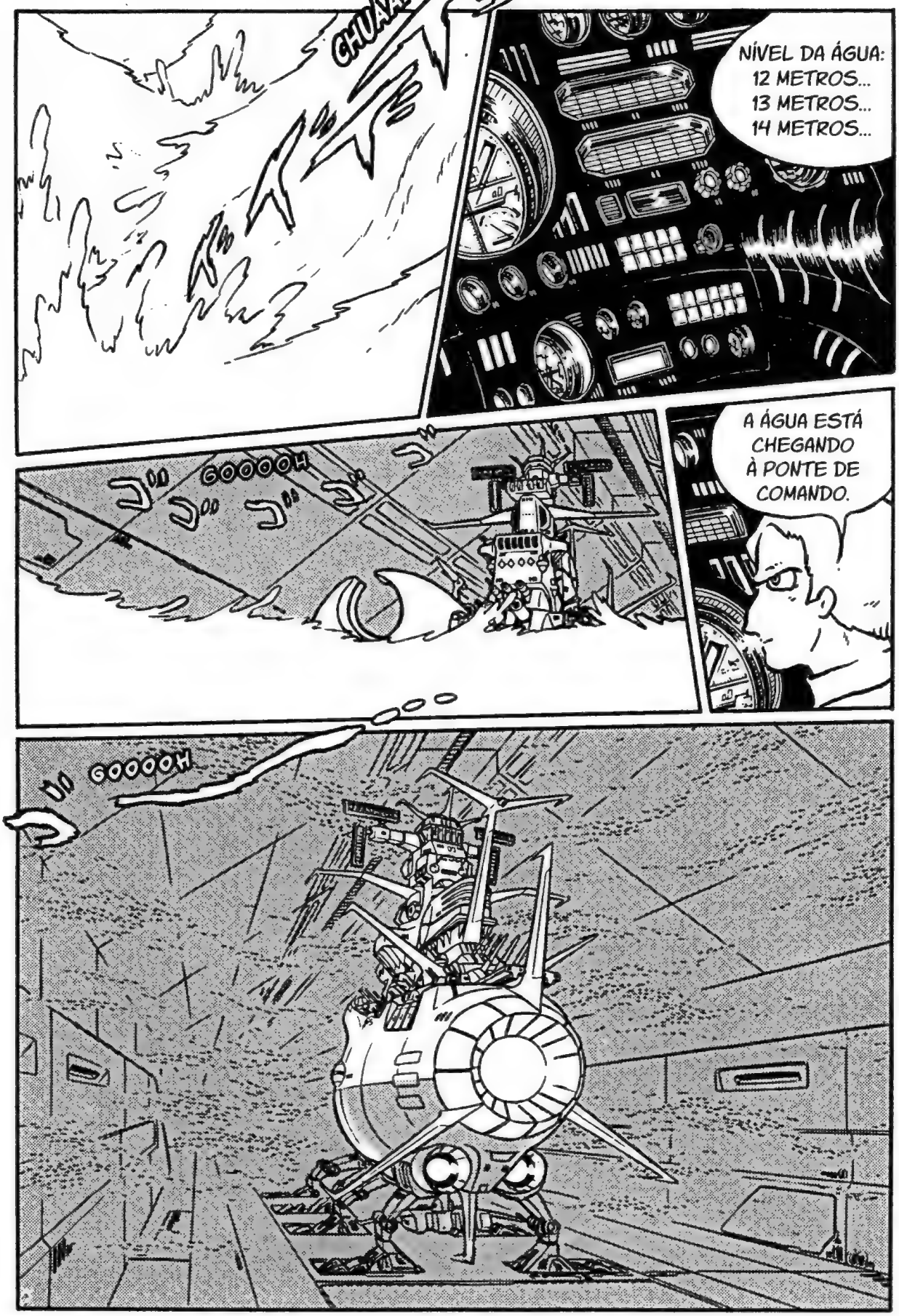
GHUAAA
NÍVEL DA ÁGUA:
12 METROS...
13 METROS...
14 METROS...
A ÁGUA ESTÁ CHEGANDO À PONTE DE COMANDO.
UU GOOOOH
UU GOOOOH

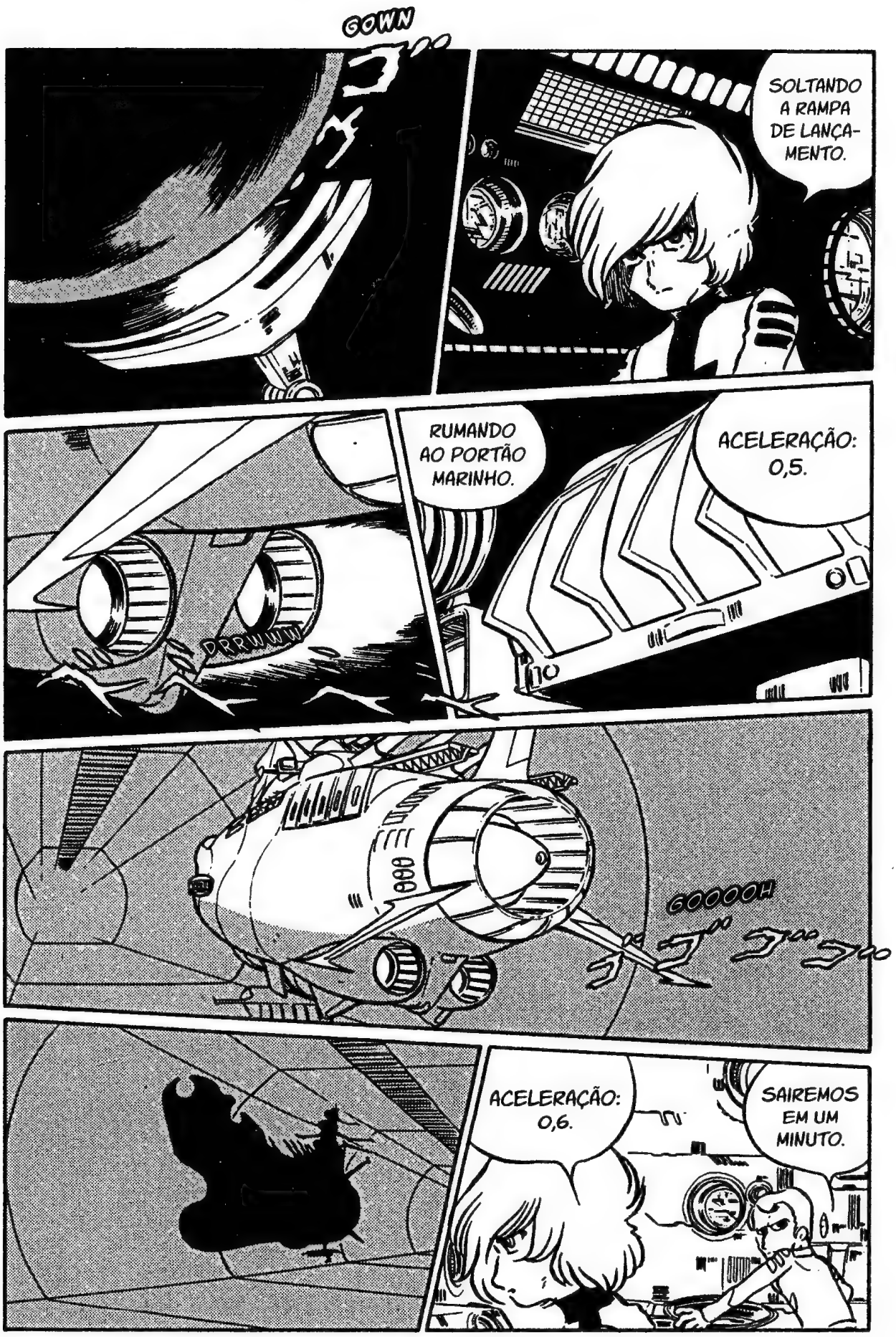
GOWN
SOLTANDO A RAMPA DE LANÇAMENTO.
RUMANDO AO PORTÃO MARINHO.
ACELERAÇÃO: 0,5.
PRRUUU
GOOOO!
ACELERAÇÃO: 0,6.
SAIREMOS EM UM MINUTO.

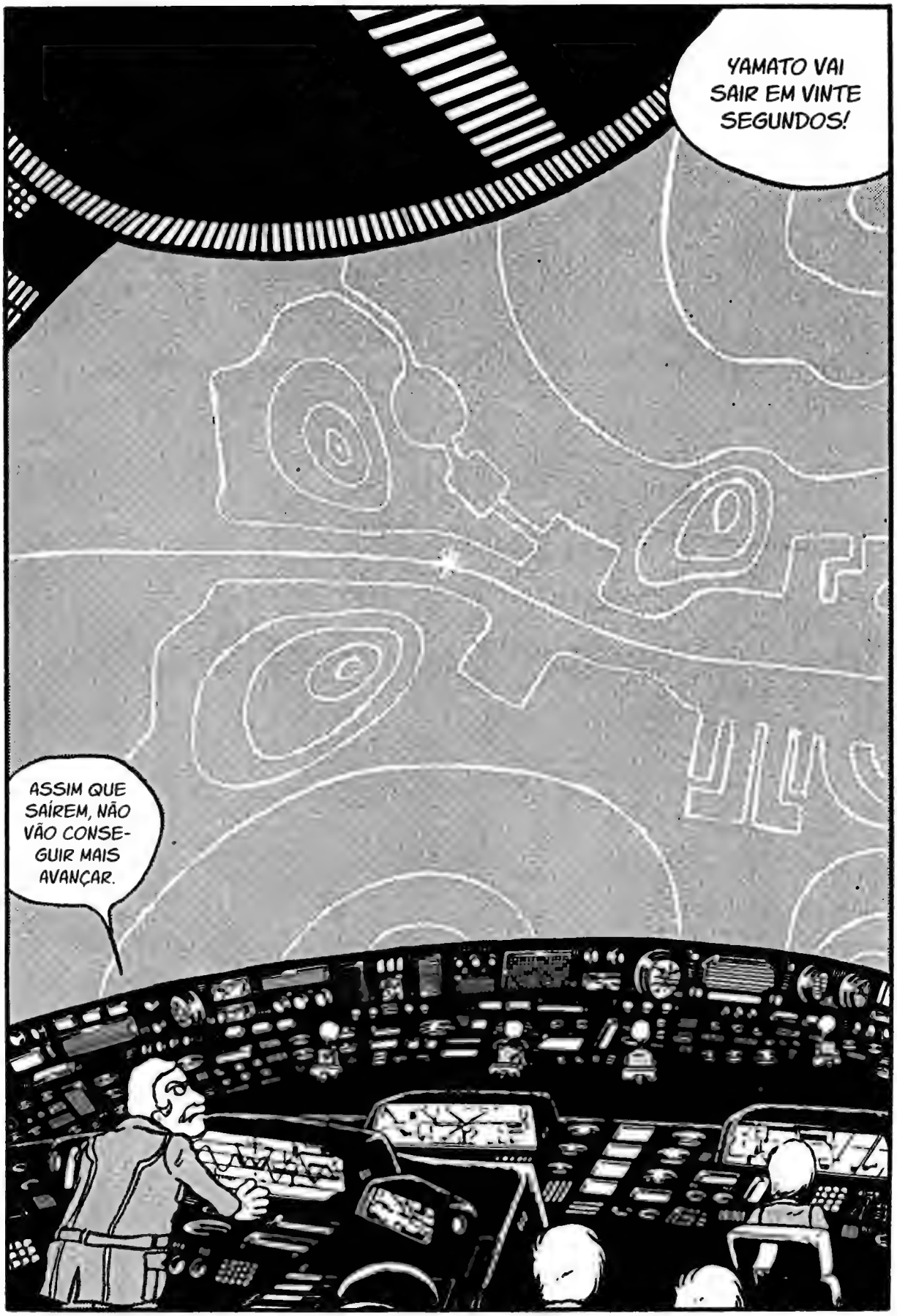
YAMATO VAI SAIR EM VINTE SEGUNDOS!
ASSIM QUE SAÍREM, NÃO VÃO CONSEGUIR MAIS AVANÇAR.

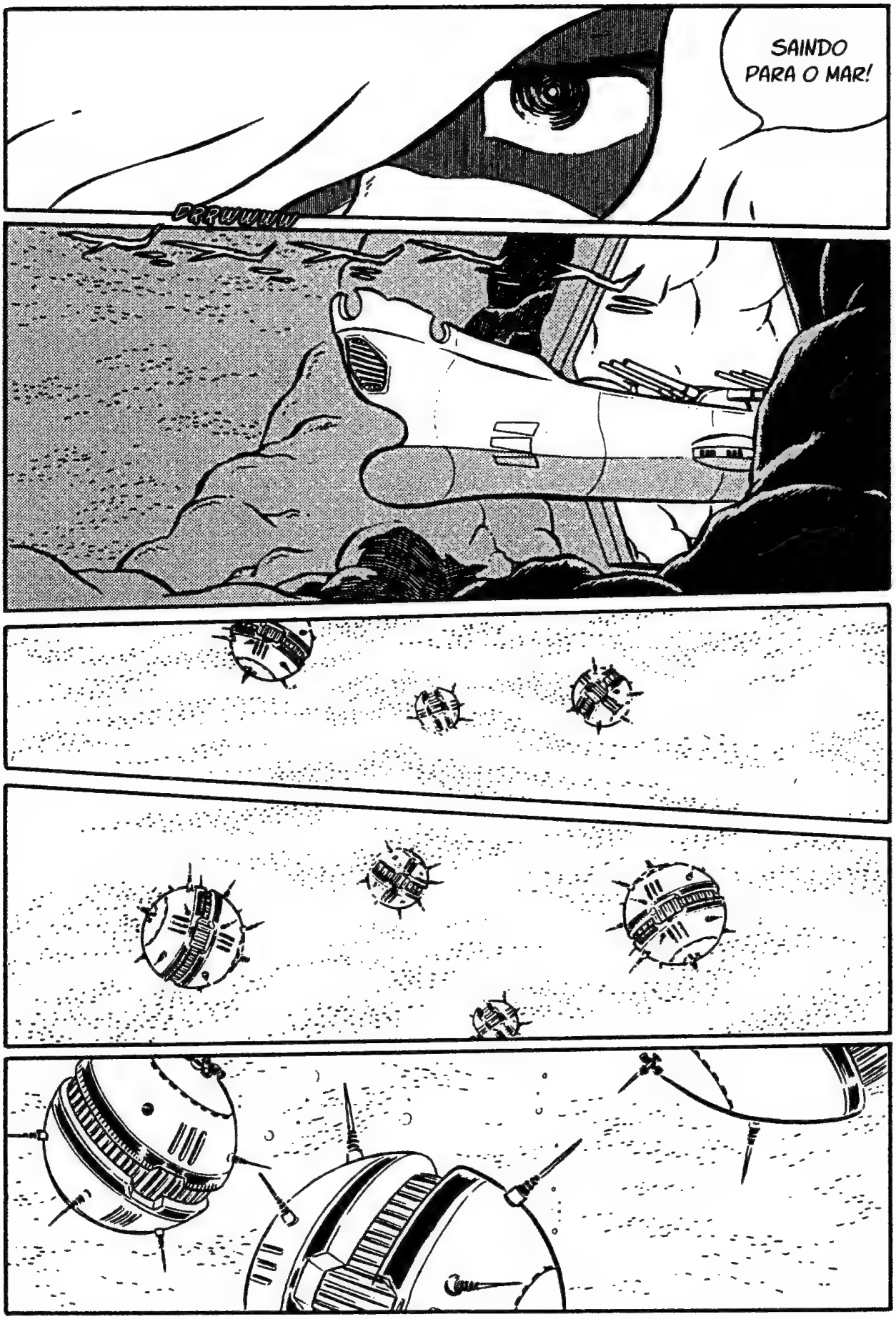
SAINDO PARA O MAR!
DRRUUUUU

DWOOOOOOH

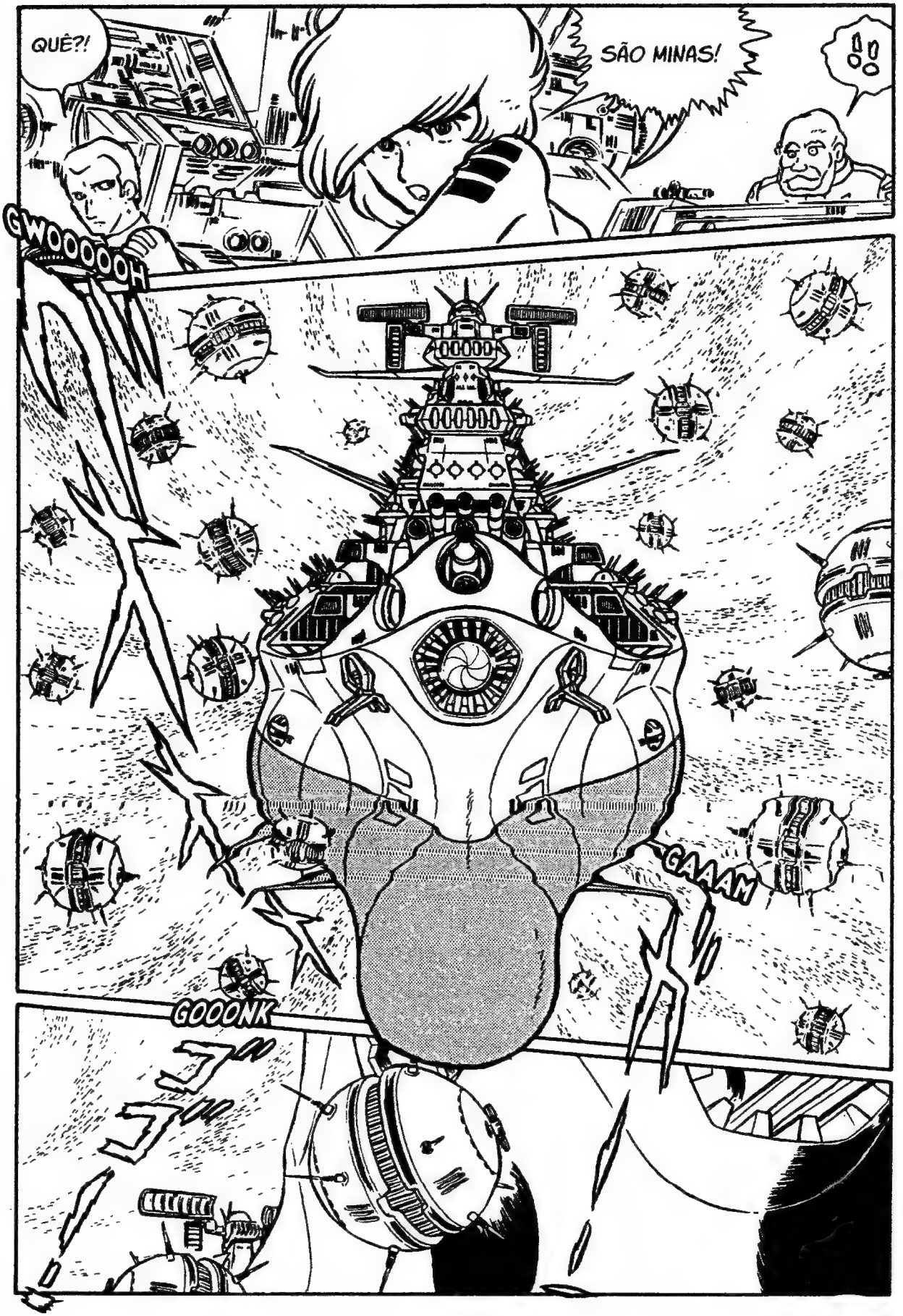
QUÊ?!
SÃO MINAS!
!!
GWOOOOOH
GAAAM
GOOONK

GRAAAM
GOOONK
GRAAAM
GOOONK
GOONK
COMO ASSIM...? MAS POR QU-...
NENHUMA DELAS ESTÁ EXPLODINDO, SANADA!
...
COMAN-DANTE...?
PODE TER SIDO O COMAN-DANTE...

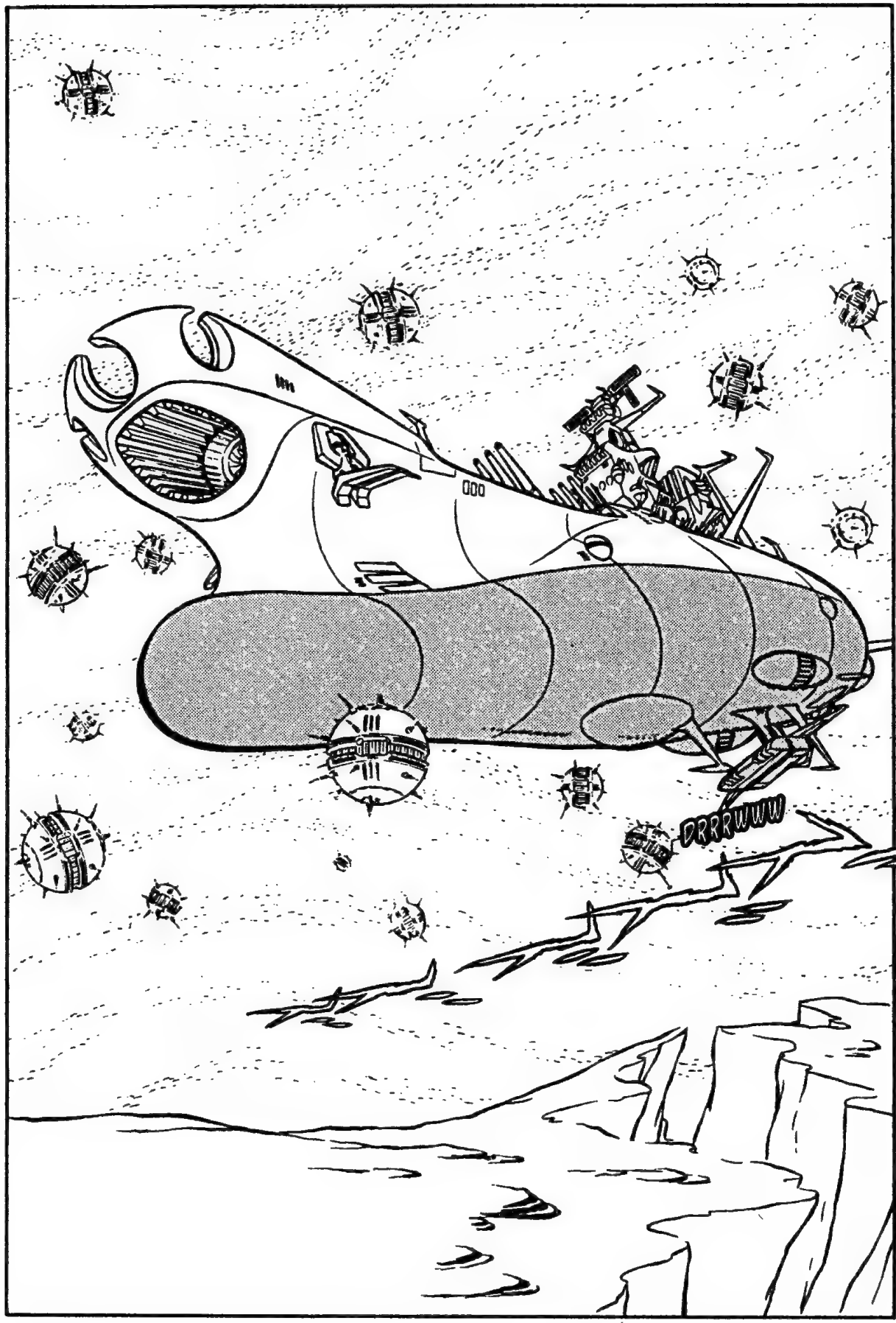
DRRWWW

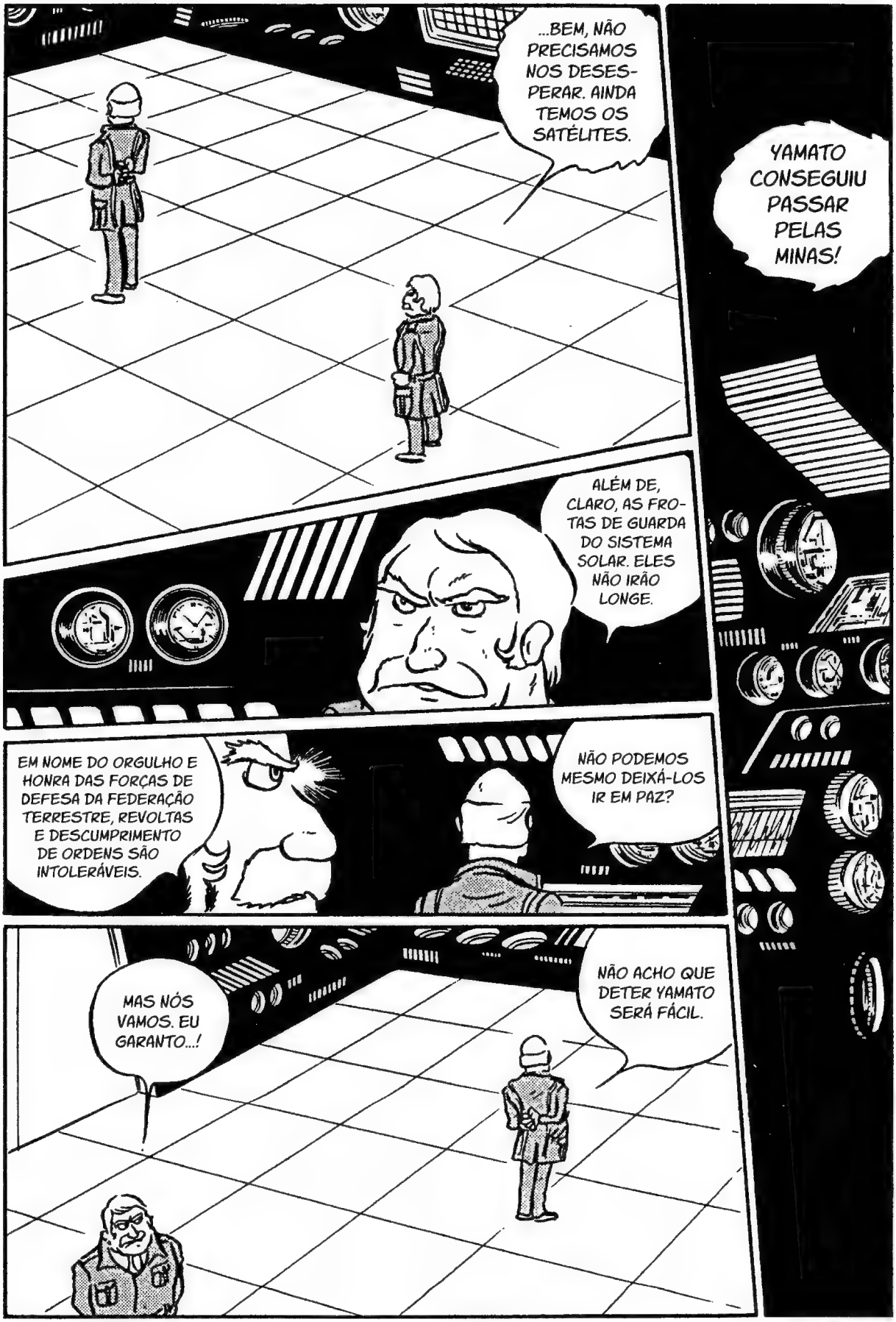
...BEM, NÃO PRECISAMOS NOS DESESPERAR. AINDA TEMOS OS SATÉLITES.
YAMATO CONSEGUIU PASSAR PELAS MINAS!
ALÉM DE, CLARO, AS FROTAS DE GUARDA DO SISTEMA SOLAR. ELES NÃO IRÃO LONGE.
EM NOME DO ORGULHO E HONRA DAS FORÇAS DE DEFESA DA FEDERAÇÃO TERRESTRE, REVOLTAS E DESCUMPRIMENTO DE ORDENS SÃO INTOLERÁVEIS.
NÃO PODEMOS MESMO DEIXÁ-LOS IR EM PAZ?
MAS NÓS VAMOS. EU GARANTO...!
NÃO ACHO QUE DETER YAMATO SERÁ FÁCIL.

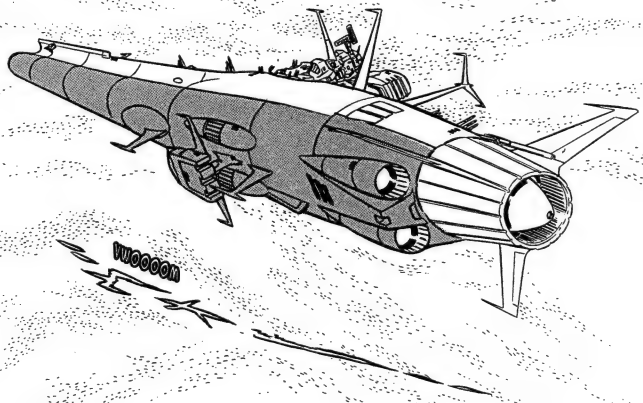
VUOOOOM

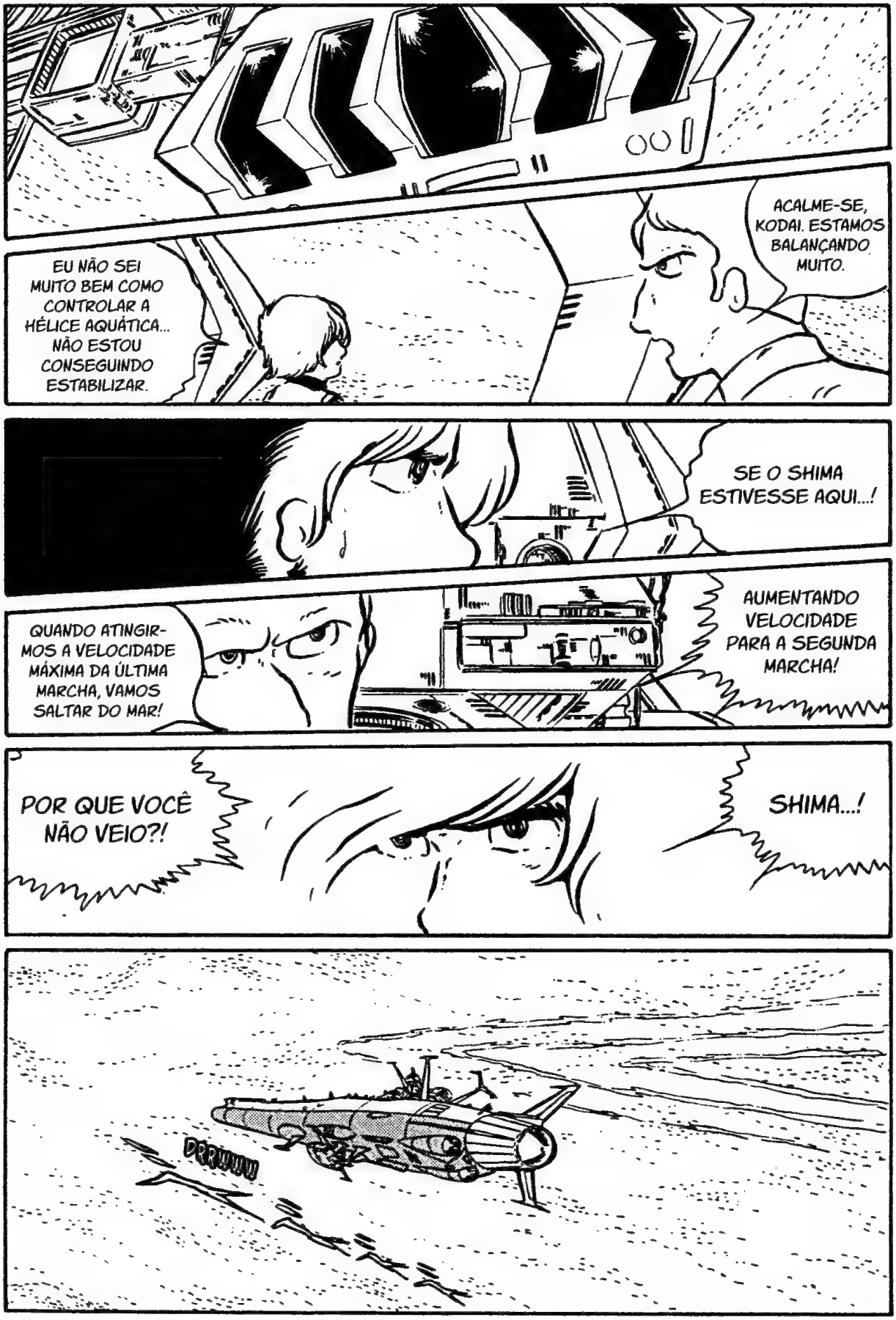
ACALME-SE, KODAI. ESTAMOS BALANÇANDO MUITO.
EU NÃO SEI MUITO BEM COMO CONTROLAR A HÉLICE AQUÁTICA... NÃO ESTOU CONSEGUINDO ESTABILIZAR.
SE O SHIMA ESTIVESSE AQUI...!
AUMENTANDO VELOCIDADE PARA A SEGUNDA MARCHA!
QUANDO ATINGIR-MOS A VELOCIDADE MÁXIMA DA ÚLTIMA MARCHA, VAMOS SALTAR DO MAR!
POR QUE VOCÊ NÃO VEIO?!
SHIMA...!
DRRUUUU

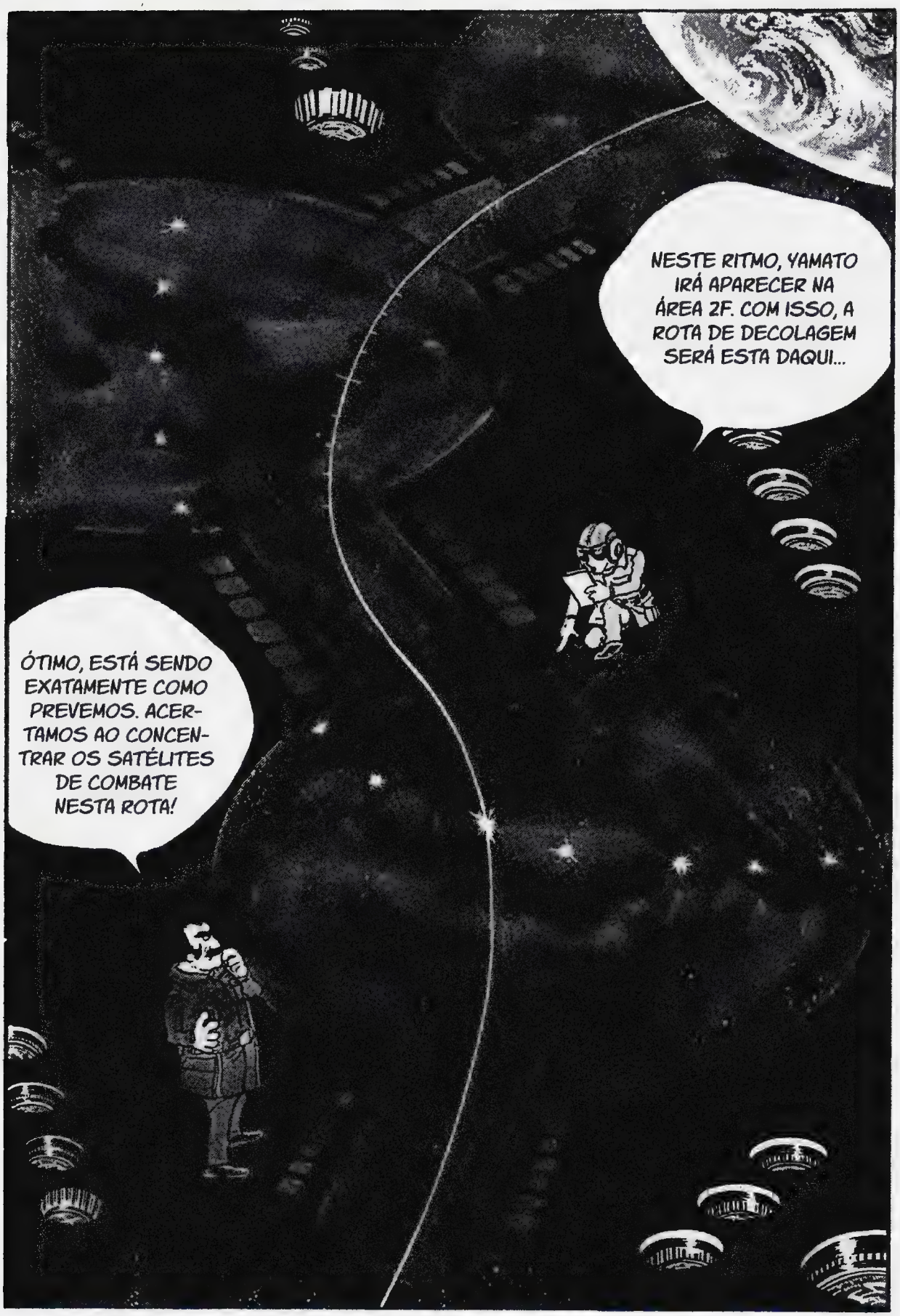
NESTE RITMO, YAMATO IRÁ APARECER NA ÁREA 2F. COM ISSO, A ROTA DE DECOLAGEM SERÁ ESTA DAQUI...
ÓTIMO, ESTÁ SENDO EXATAMENTE COMO PREVEMOS. ACERTAMOS AO CONCENTRAR OS SATÉLITES DE COMBATE NESTA ROTA!

GWOOOOOH
CINCO MINUTOS ATÉ SAIRMOS DO MAR! ESTAMOS EM VELOCIDADE MÁXIMA!

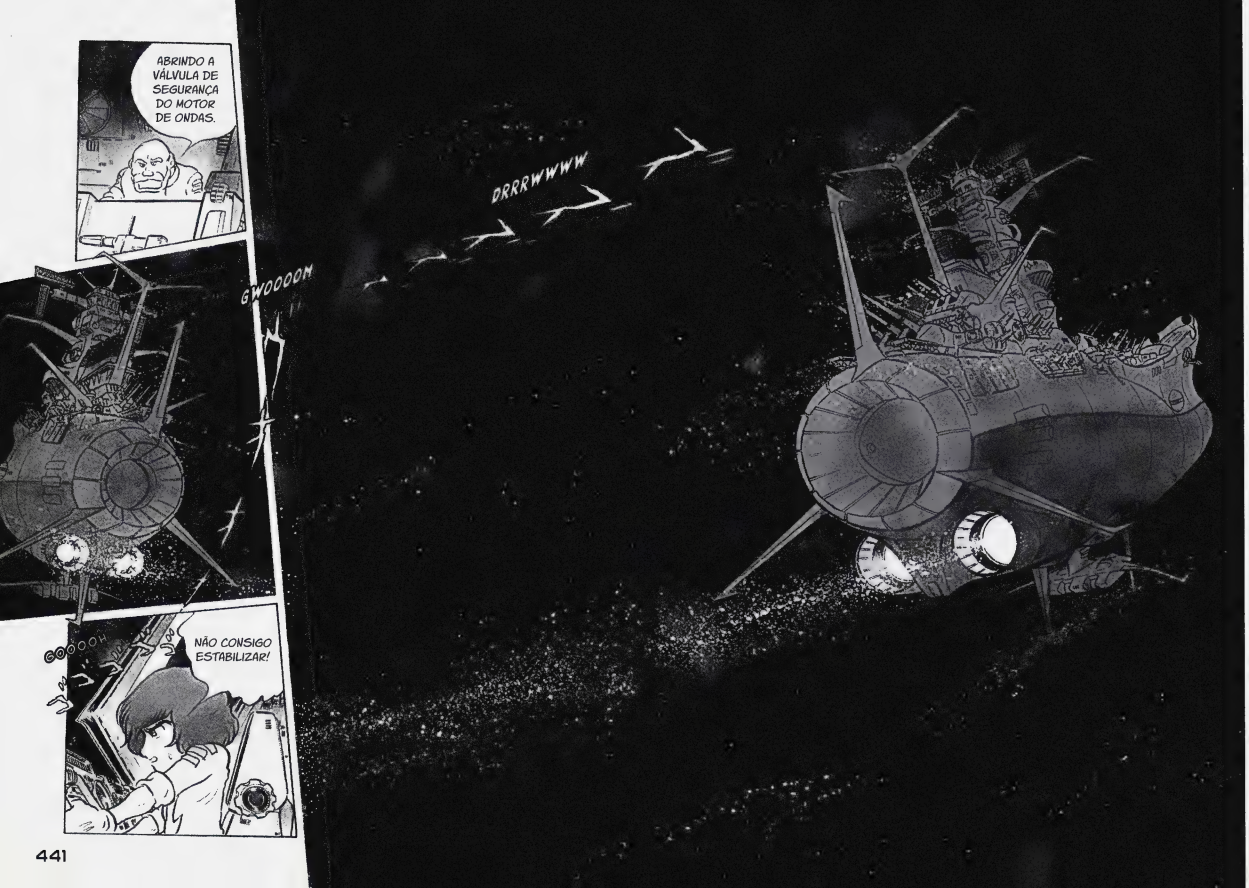
ABRINDO A VÁLVULA DE SEGURANÇA DO MOTOR DE ONDAS.
GWOOOOM
DRRRWWWW
GOOOOH
NÃO CONSIGO ESTABILIZAR!

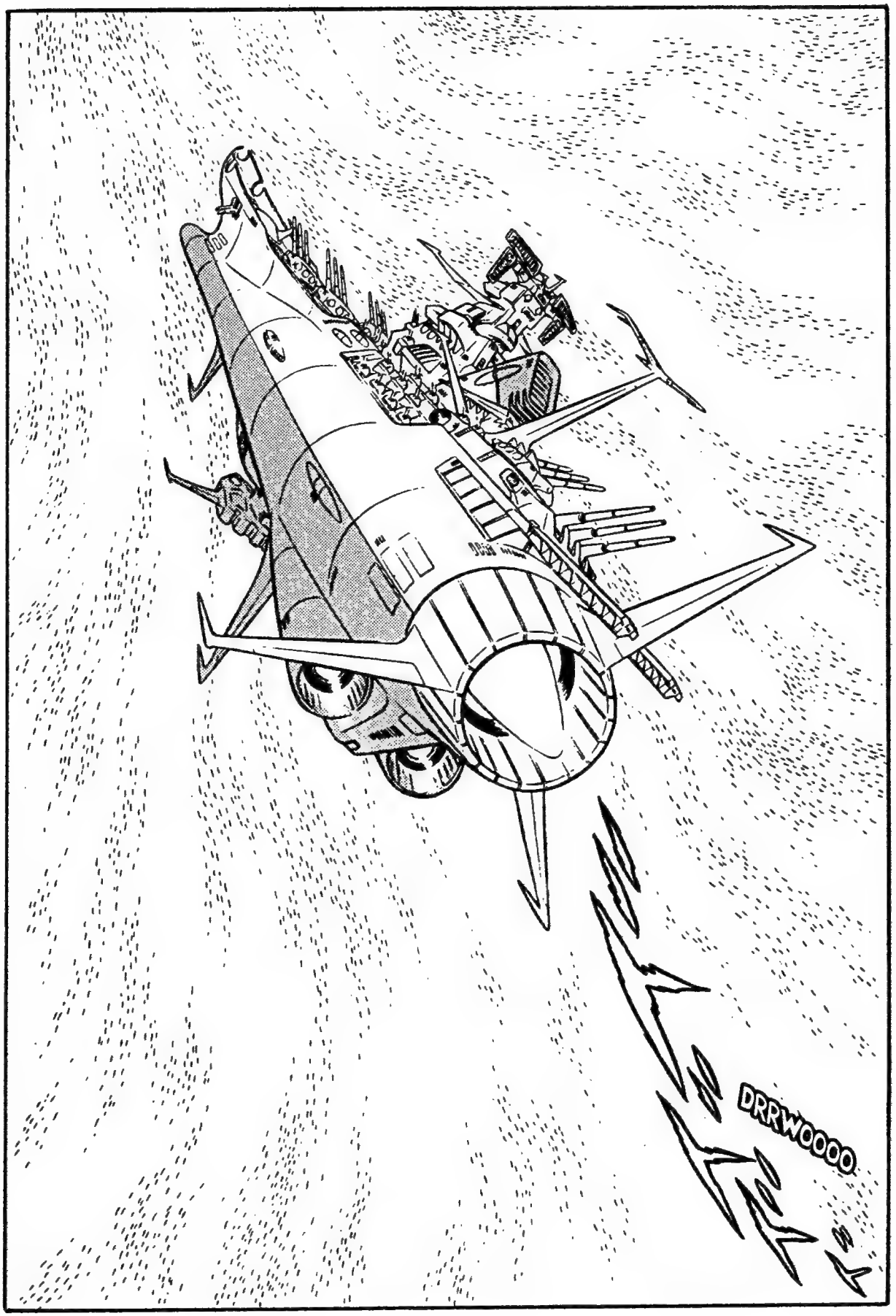
DRRWOOOO

SHIMA?!
TEM UM MACETE USANDO O ESTABILIZADOR PRA NAVEGAR EM ALTA VELOCIDADE IMERSO NA ÁGUA.
!!
POIS É. EU CONSEGUI EMBARCAR, MAS COMO AS PORTAS FORAM TODAS FECHADAS POR CONTA DA ÁGUA, TIVE QUE VIR PELAS PASSAGENS DE EMERGÊNCIA ATÉ AQUI.
ENTÃO, VOCÊ ESTAVA CONOSCO?!
BOM, VAMOS DEIXAR A CONVERSA PRA DEPOIS. HORA DE TRABALHAR.
ATÉ PARECE QUE EU DEIXARIA VOCÊS IREM SEM MIM.
ACHEI QUE VOCÊ NÃO VIRIA!
TRINTA SEGUNDOS ATÉ SAIRMOS DO MAR! O MOTOR RESERVA ESTÁ GIRANDO EM ROTAÇÃO MÁXIMA!
DEZ SEGUNDOS PARA O ACIONAMENTO DO VOLANTE DO MOTOR!

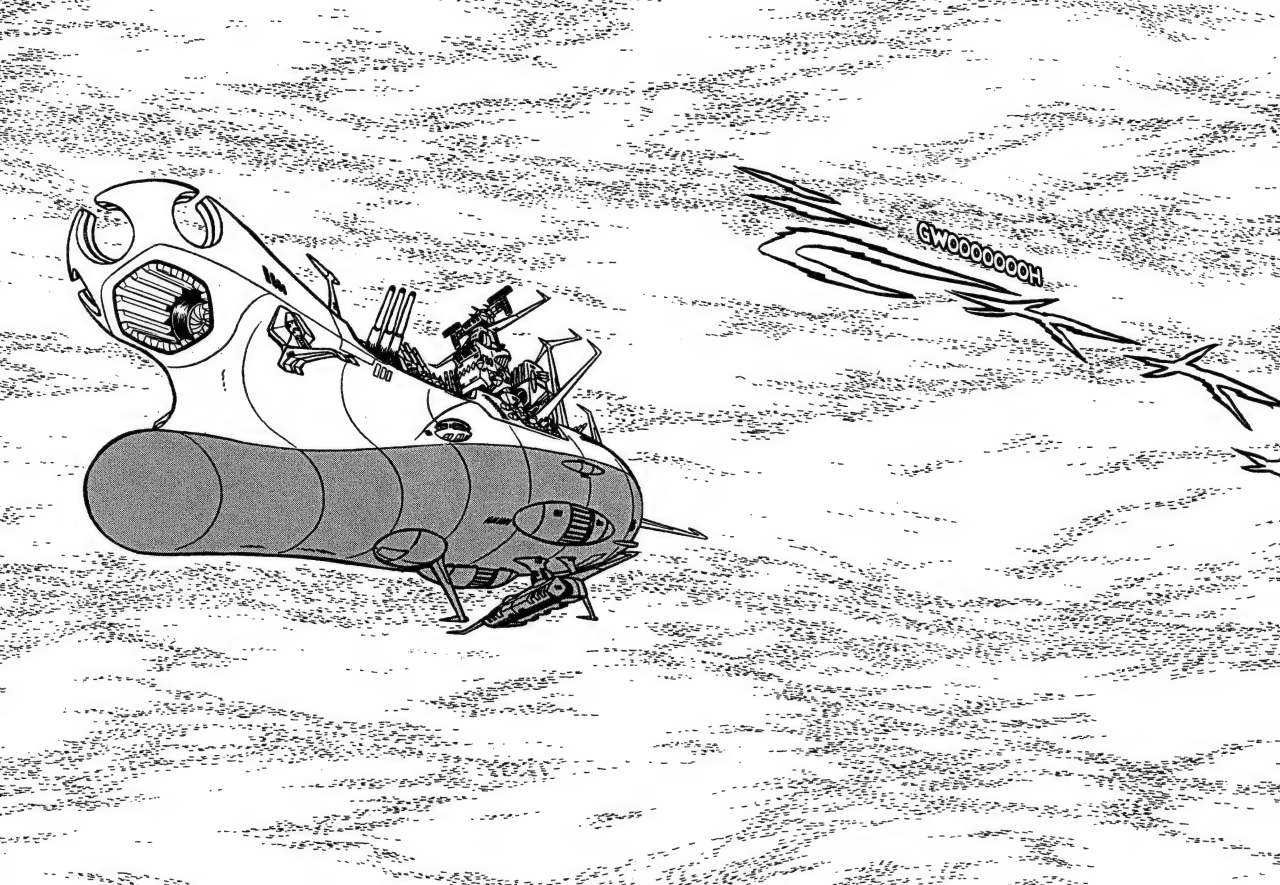
GWOOOOOOH

DRRWWW
DEZ SEGUNDOS PARA YAMATO SAIR DO MAR!
NOVE... OITO... SETE... PROGRAMA DE DISPAROS COORDENADOS PREPARADO. SEIS... CINCO...

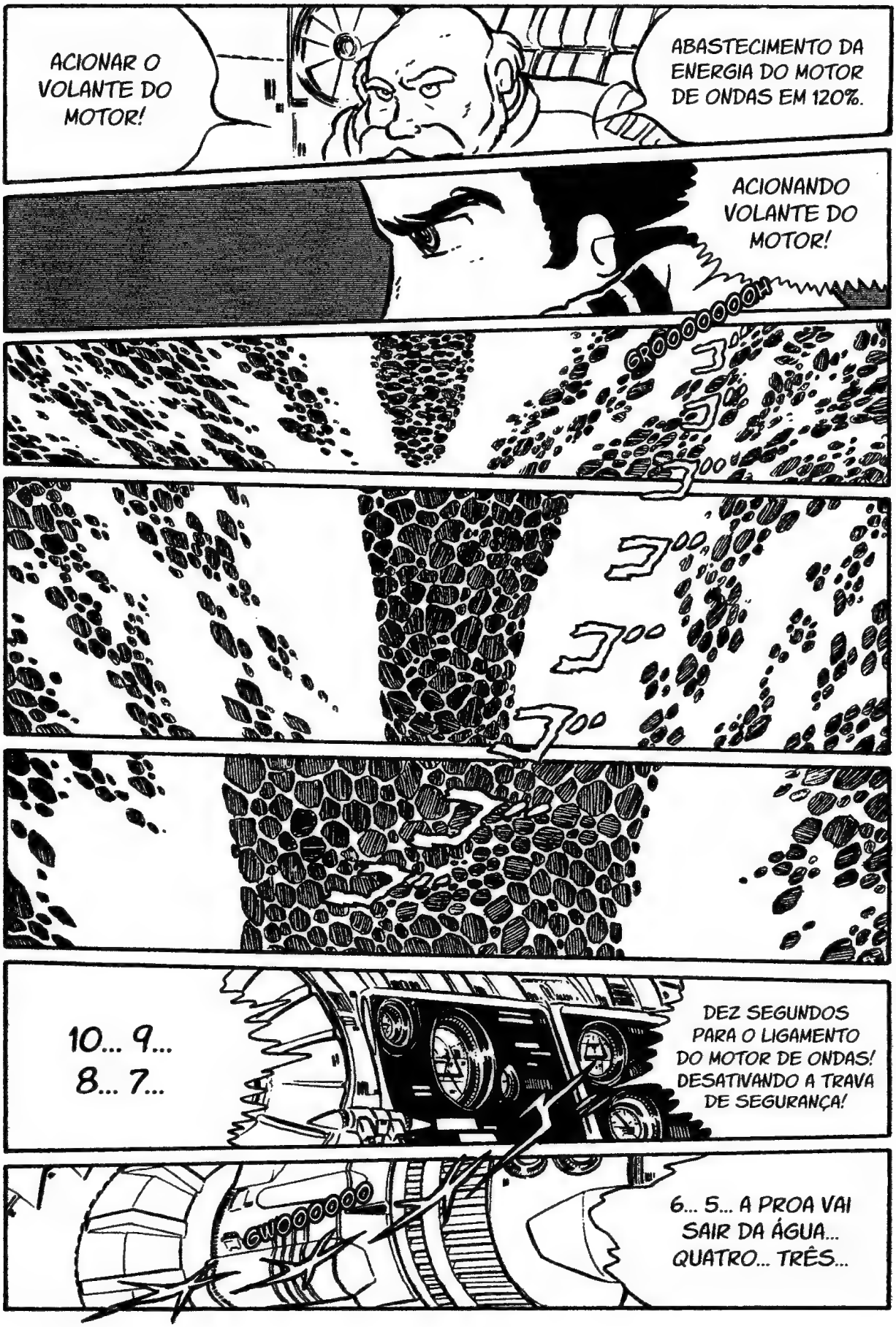
ACIONAR O VOLANTE DO MOTOR!
ABASTECIMENTO DA ENERGIA DO MOTOR DE ONDAS EM 120%.
ACIONANDO VOLANTE DO MOTOR!
GROOOOOOH!
10... 9... 8... 7...
DEZ SEGUNDOS PARA O LIGAMENTO DO MOTOR DE ONDAS! DESATIVANDO A TRAVA DE SEGURANÇA!
6... 5... A PROA VAI SAIR DA ÁGUA... QUATRO... TRÊS...

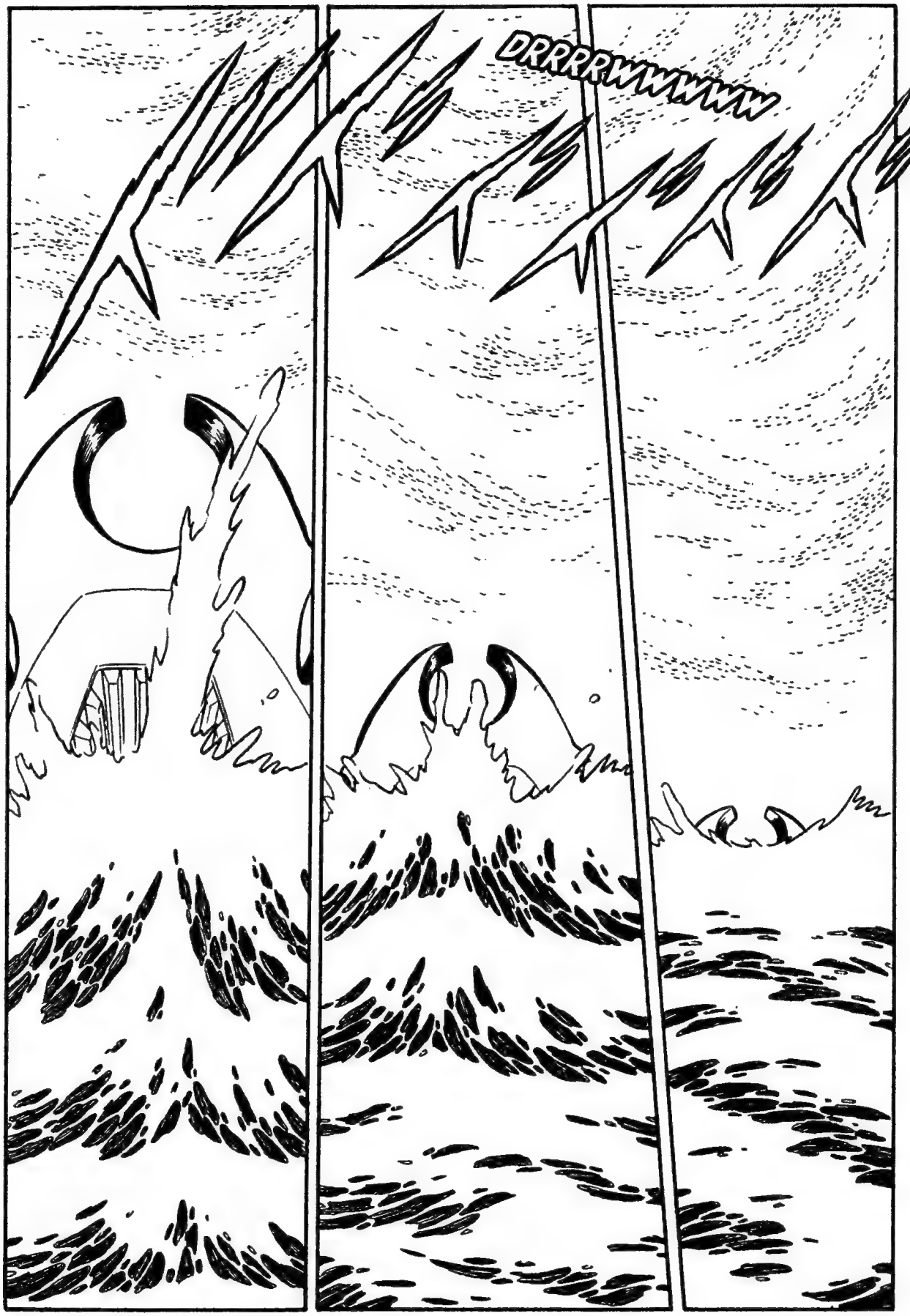
DRRRRWWWWW

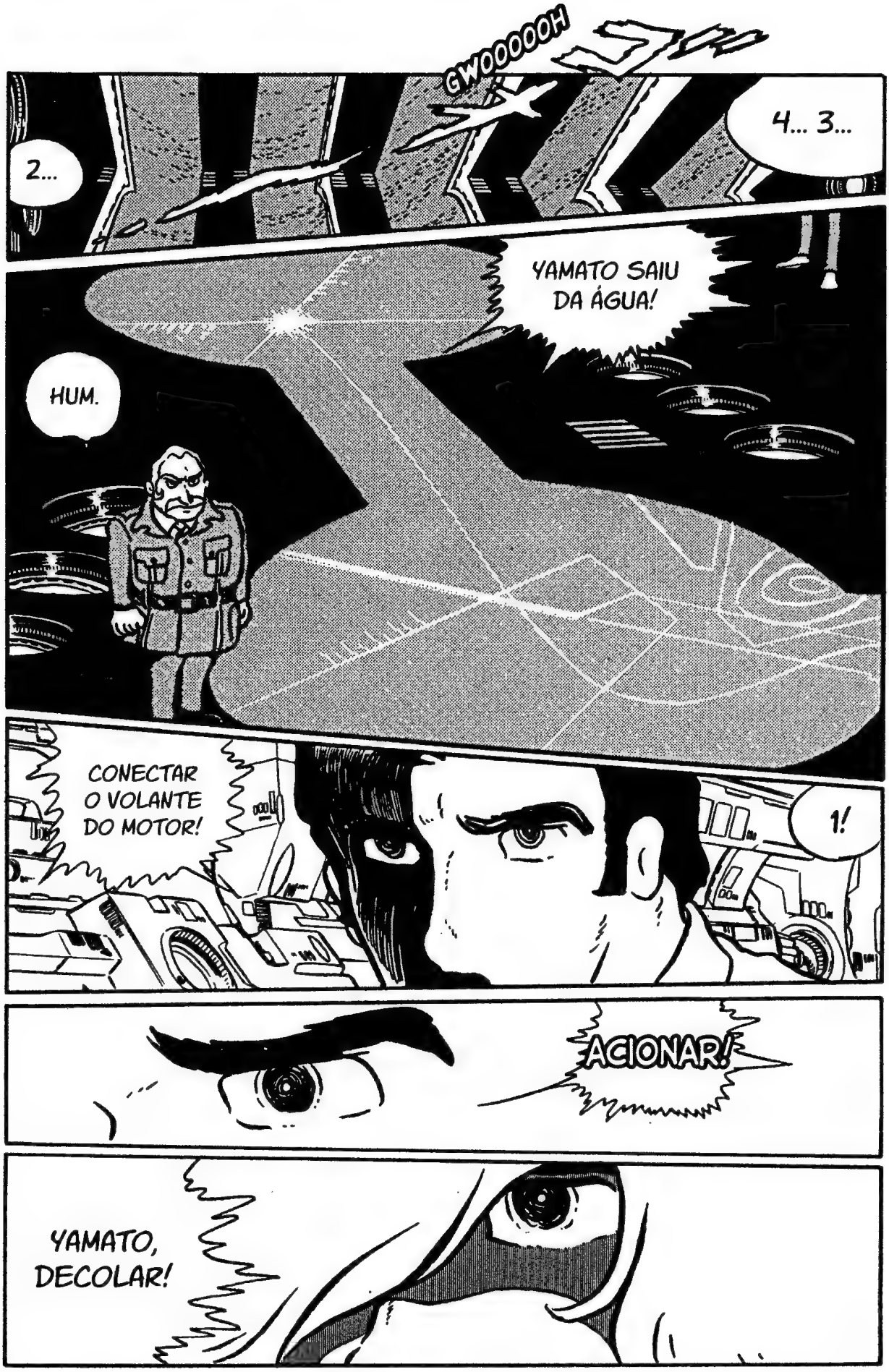
GWOOOOOH
4... 3...
2...
YAMATO SAIU DA ÁGUA!
HUM.
CONECTAR O VOLANTE DO MOTOR!
1!
ACIONAR!
YAMATO, DECOLAR!

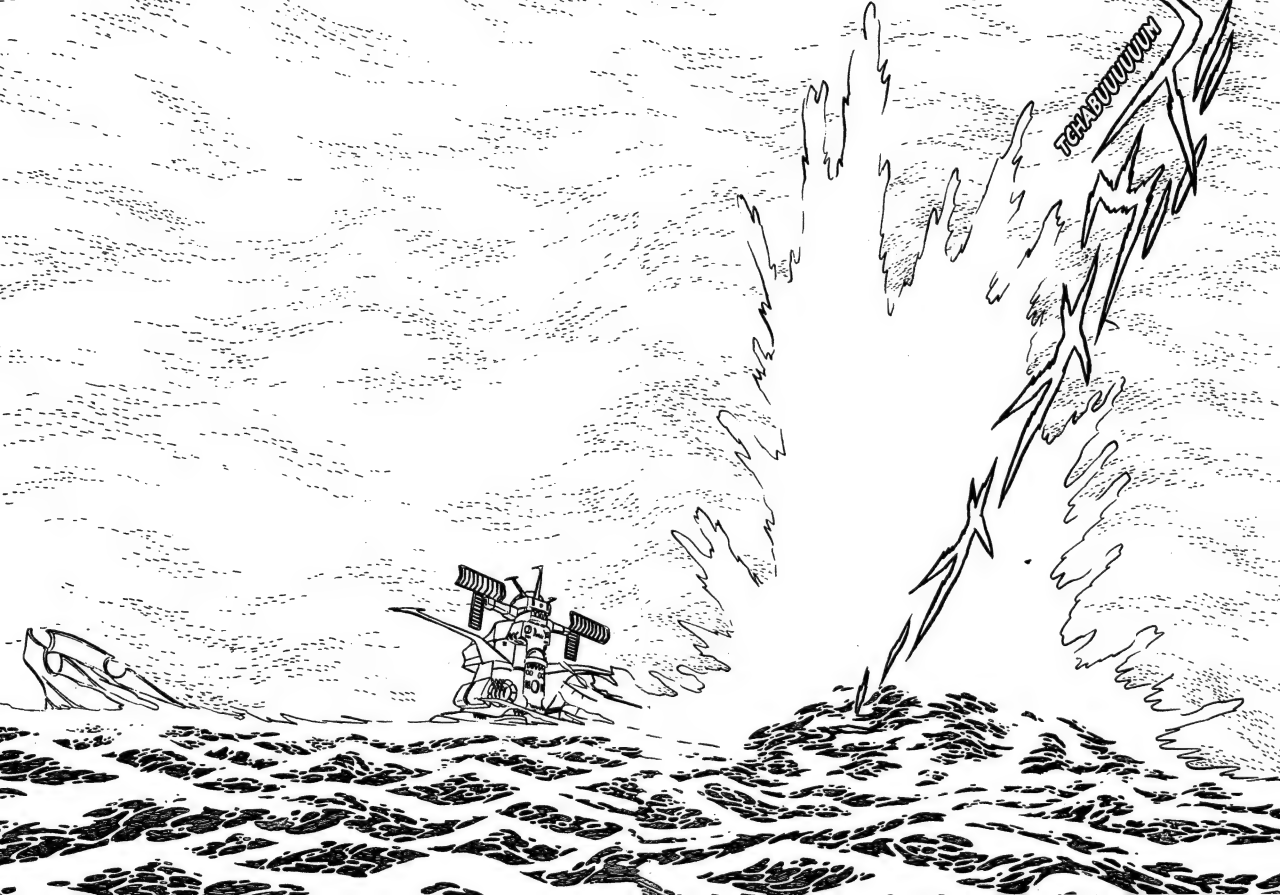
TCRABUUUUUM!

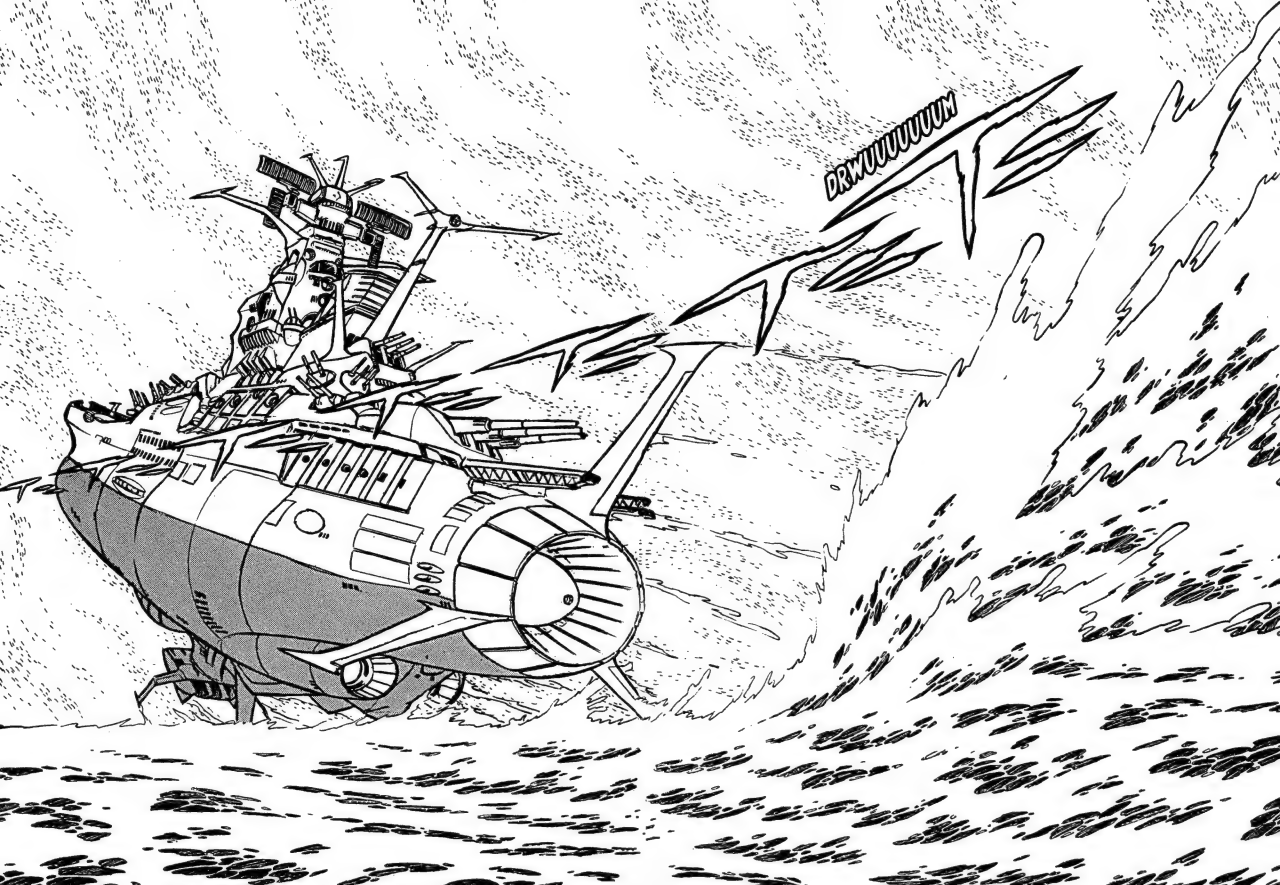
DRWUUUUUUU

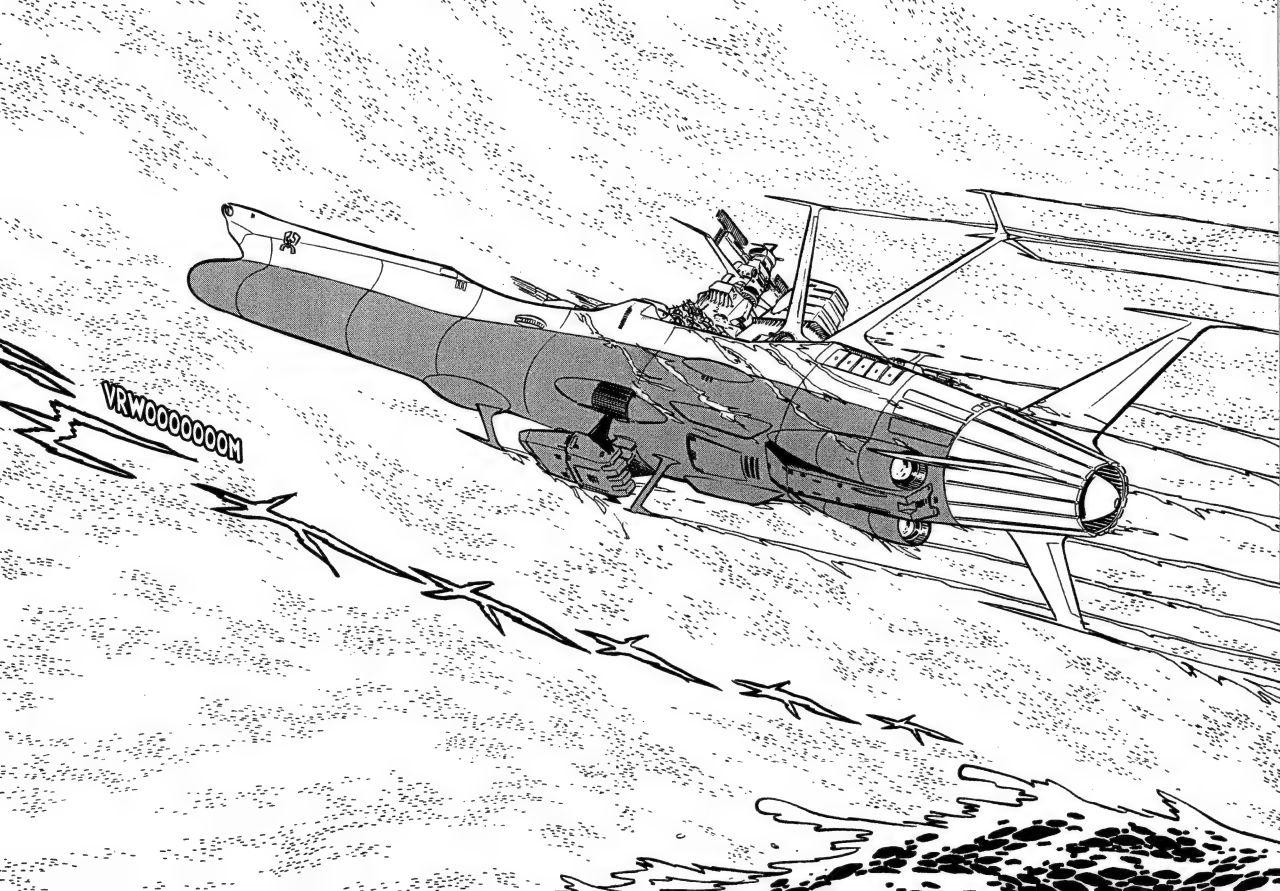
VRWOOOOOOOM

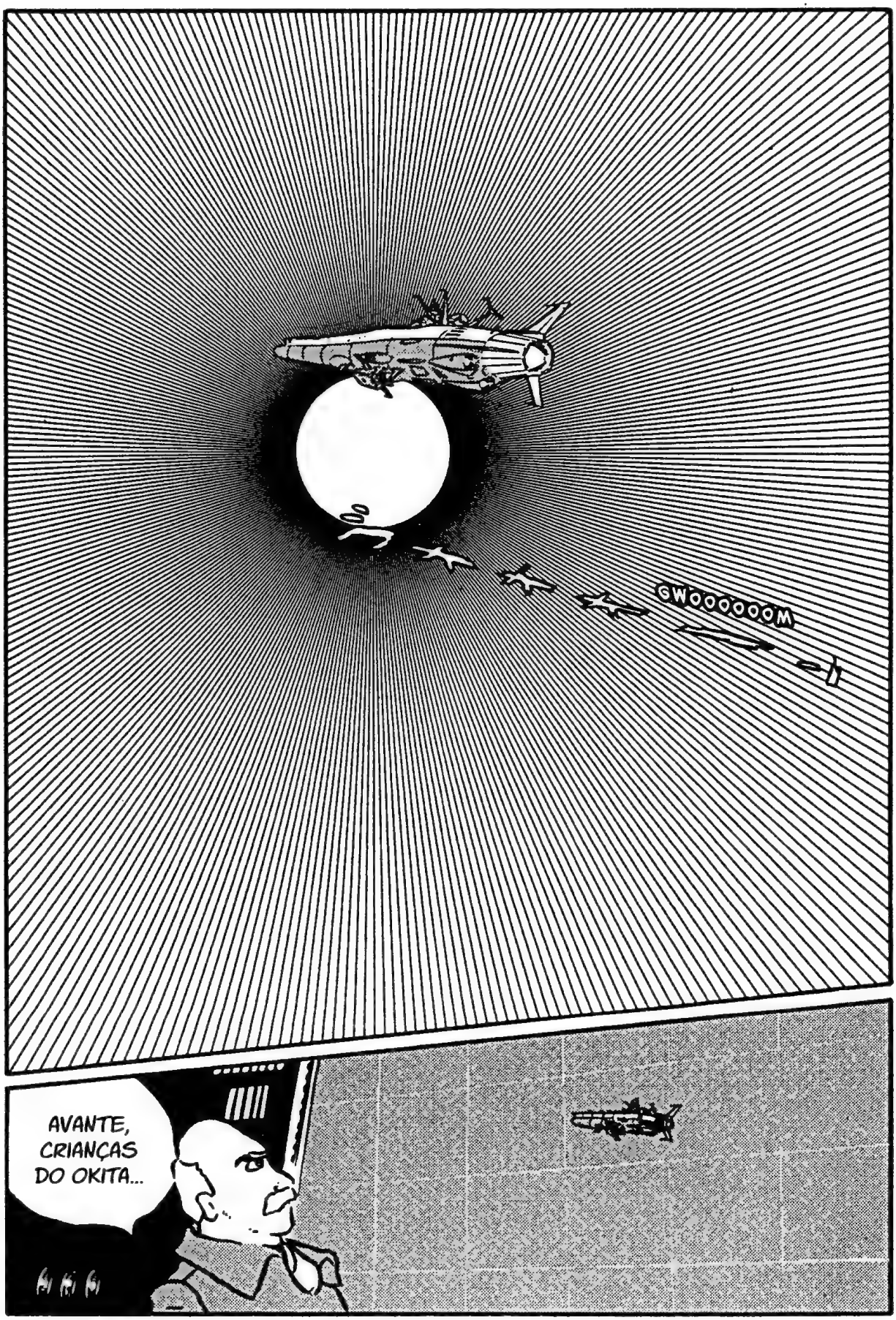
GWOOOOOOM
AVANTE, CRIANÇAS DO OKITA...

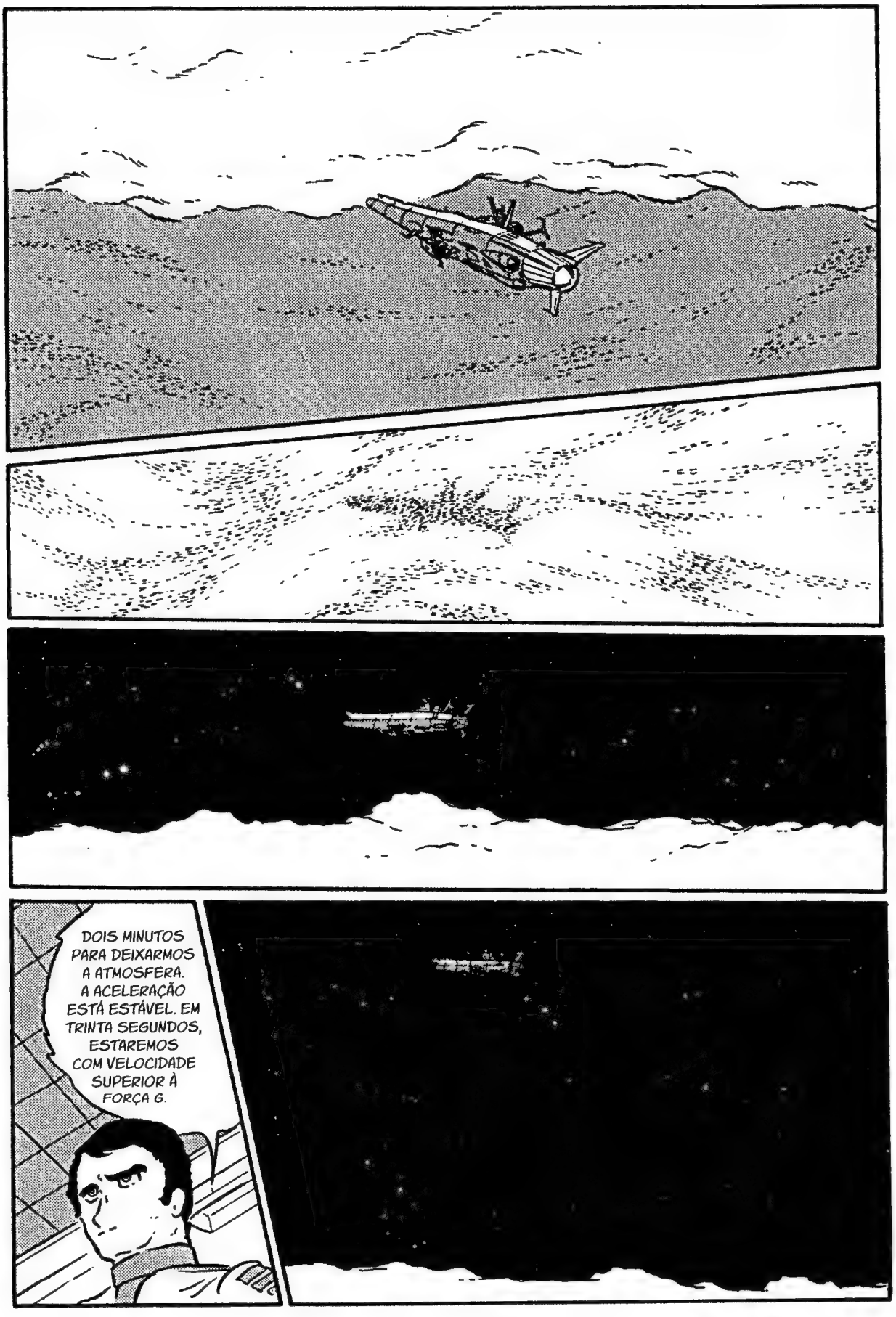
DOIS MINUTOS PARA DEIXARMOS A ATMOSFERA. A ACELERAÇÃO ESTÁ ESTÁVEL. EM TRINTA SEGUNDOS, ESTAREMOS COM VELOCIDADE SUPERIOR À FORÇA G.

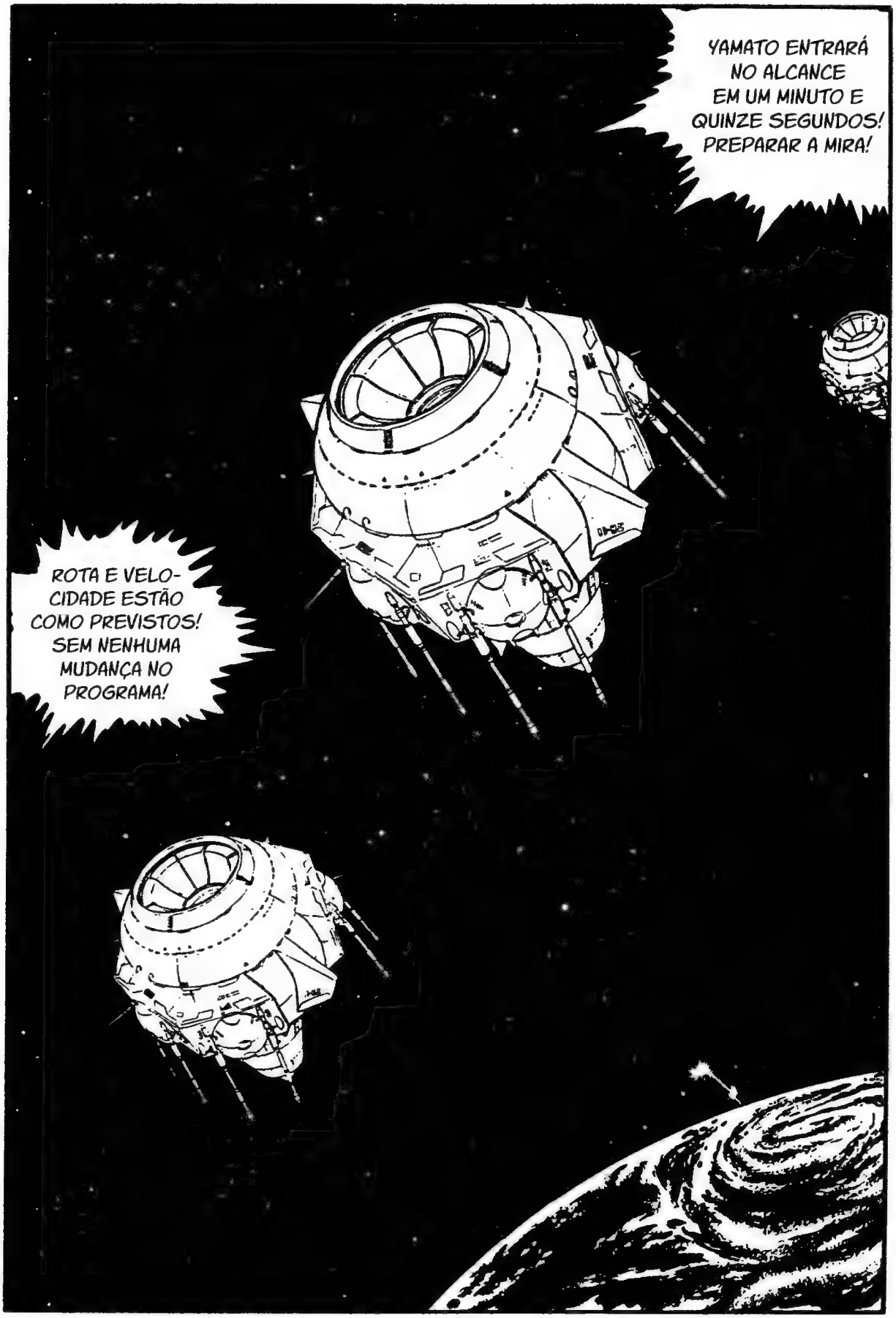
YAMATO ENTRARÁ NO ALCANCE EM UM MINUTO E QUINZE SEGUNDOS! PREPARAR A MIRA!
ROTA E VELOCIDADE ESTÃO COMO PREVISTOS! SEM NENHUMA MUDANÇA NO PROGRAMA!

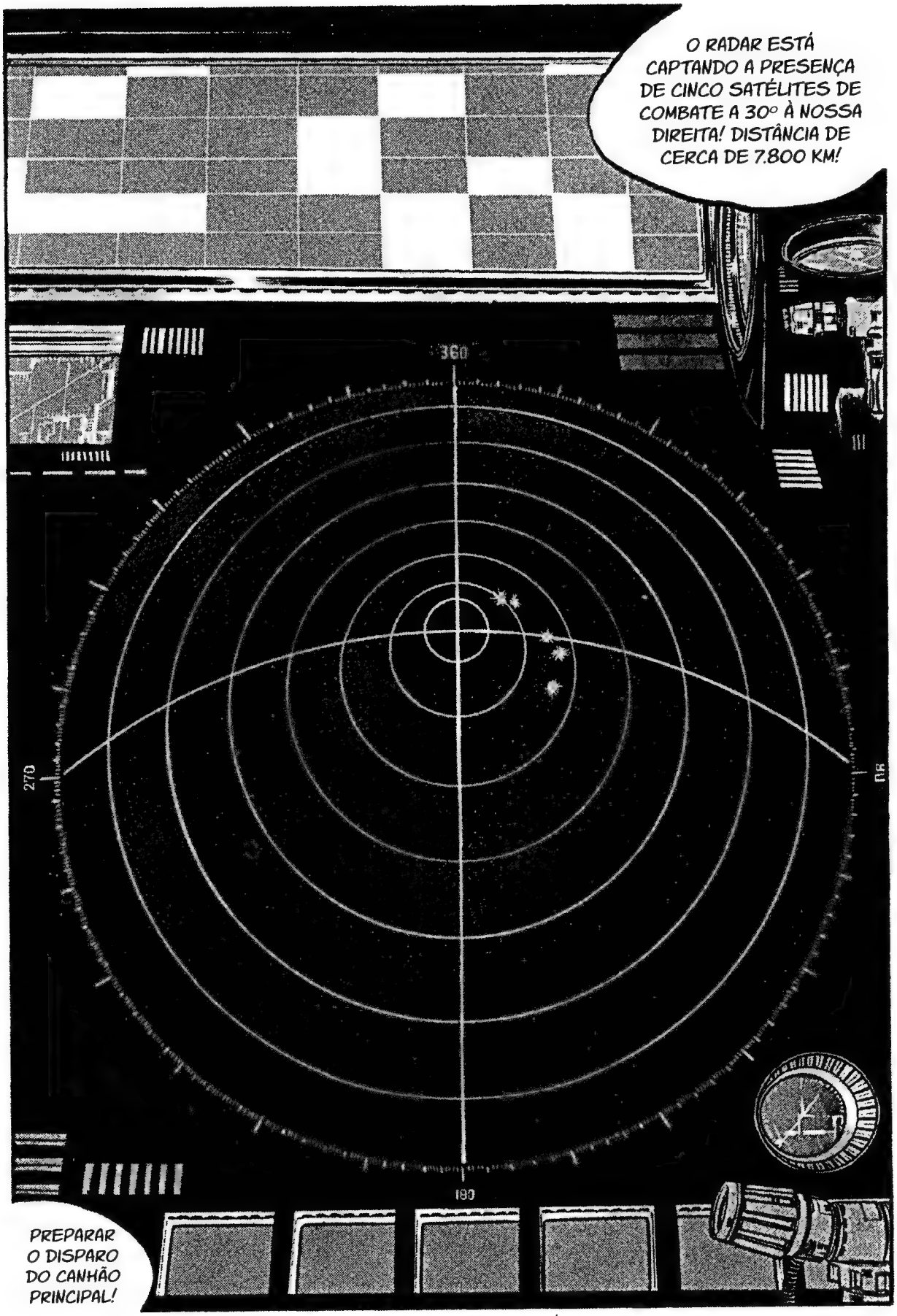
O RADAR ESTÁ CAPTANDO A PRESENÇA DE CINCO SATÉLITES DE COMBATE A 30° À NOSSA DIREITA! DISTÂNCIA DE CERCA DE 7.800 KM!
360
270
180
PREPARAR O DISPARO DO CANHÃO PRINCIPAL!

TCH
OUF
OUF
OUF
OUF

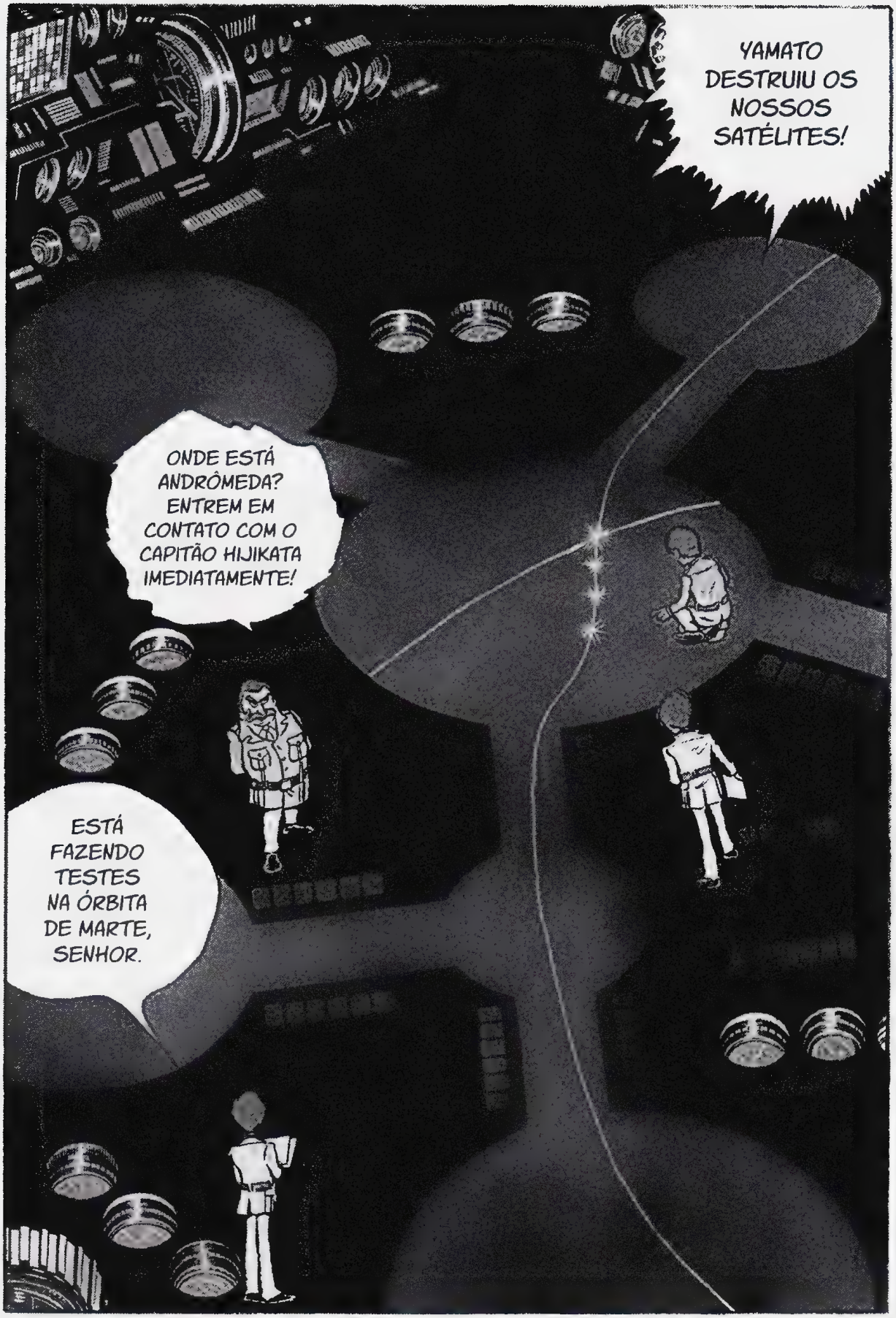
YAMATO DESTRUIU OS NOSSOS SATÉLITES!
ONDE ESTÁ ANDRÔMEDA? ENTREM EM CONTATO COM O CAPITÃO HIJIKATA IMEDIATAMENTE!
ESTÁ FAZENDO TESTES NA ÓRBITA DE MARTE, SENHOR.

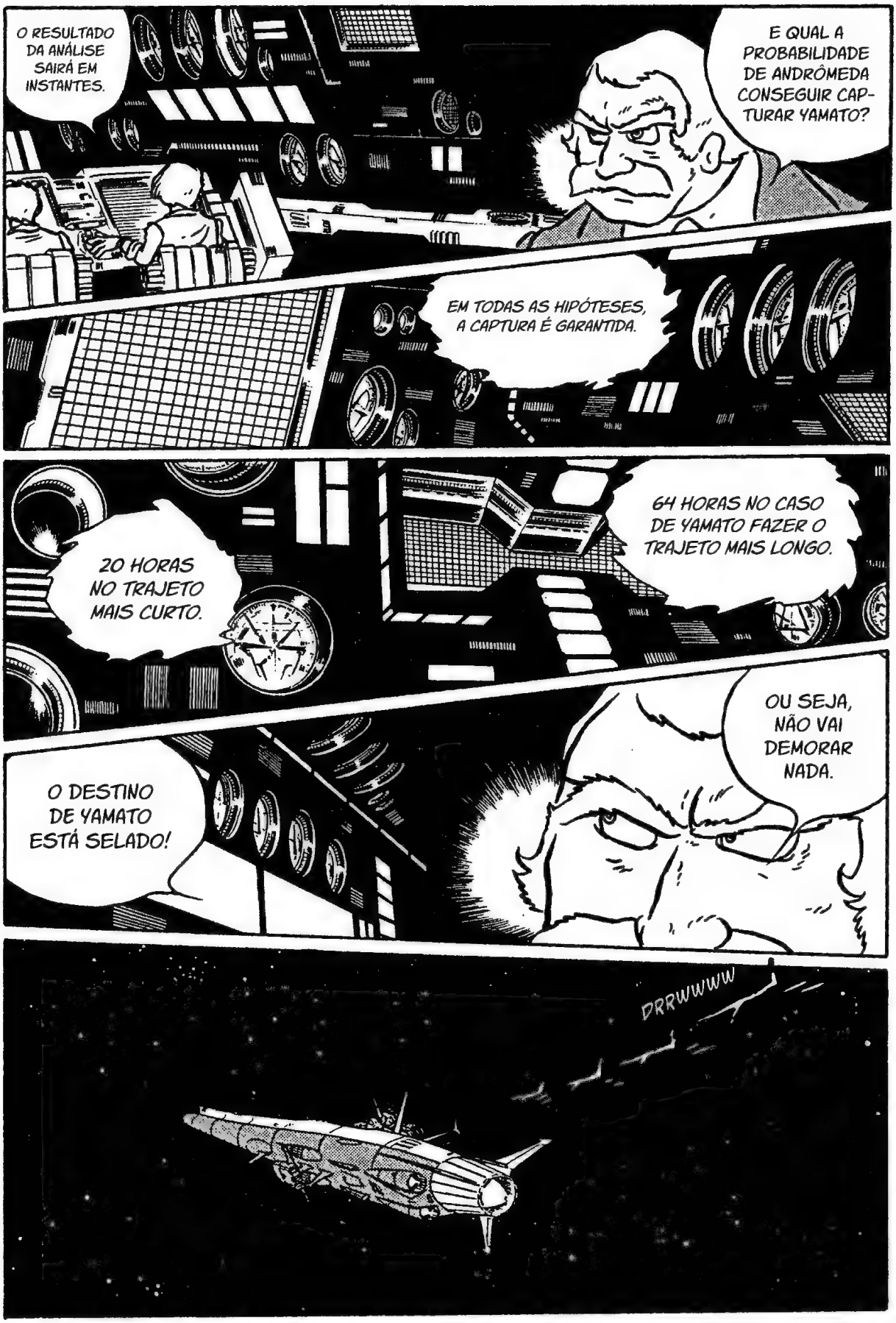
O RESULTADO DA ANÁLISE SAIRÁ EM INSTANTES.
E QUAL A PROBABILIDADE DE ANDRÔMEDA CONSEGUIR CAPTURAR YAMATO?
EM TODAS AS HIPÓTESES, A CAPTURA É GARANTIDA.
20 HORAS NO TRAJETO MAIS CURTO.
64 HORAS NO CASO DE YAMATO FAZER O TRAJETO MAIS LONGO.
OU SEJA, NÃO VAI DEMORAR NADA.
O DESTINO DE YAMATO ESTÁ SELADO!
DRRUWUUW

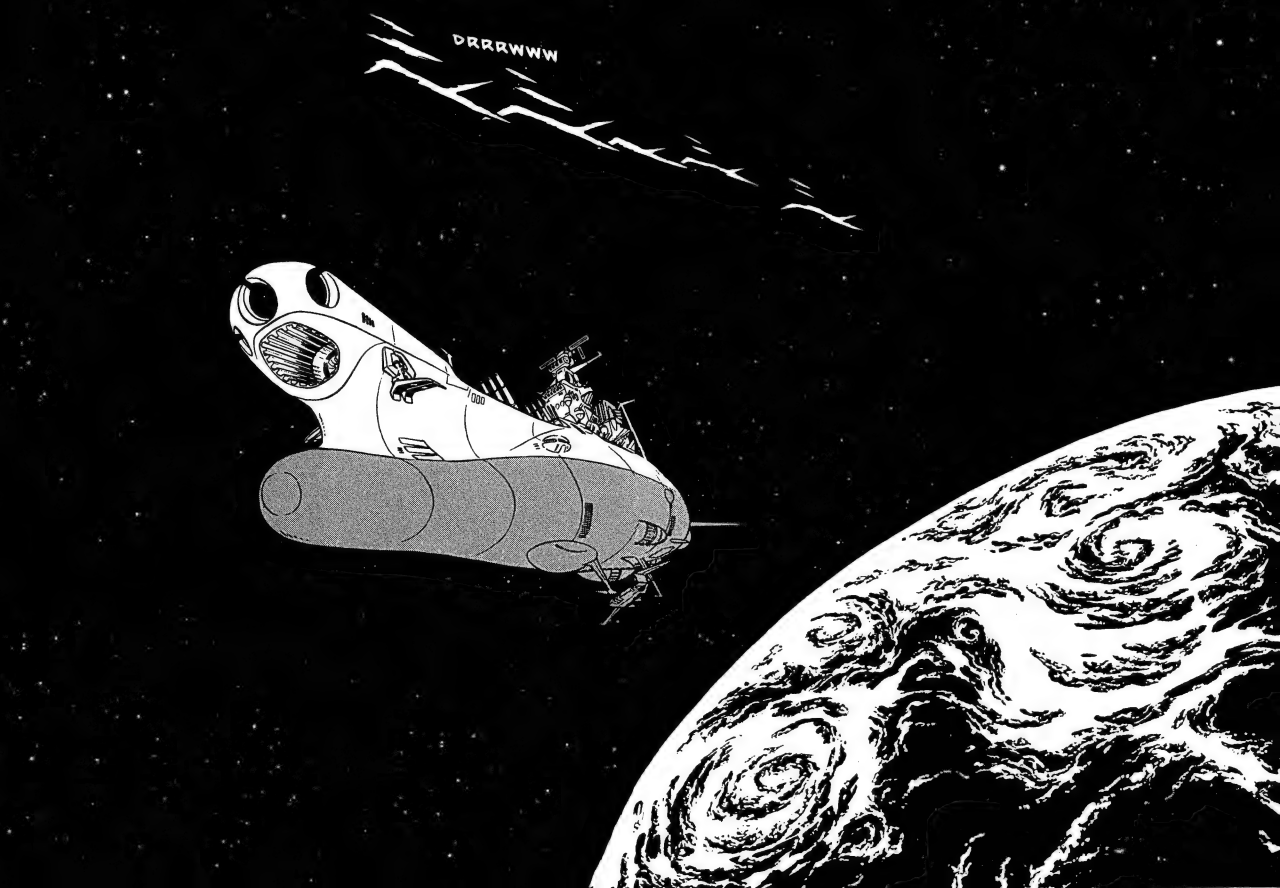
DRRRWWW

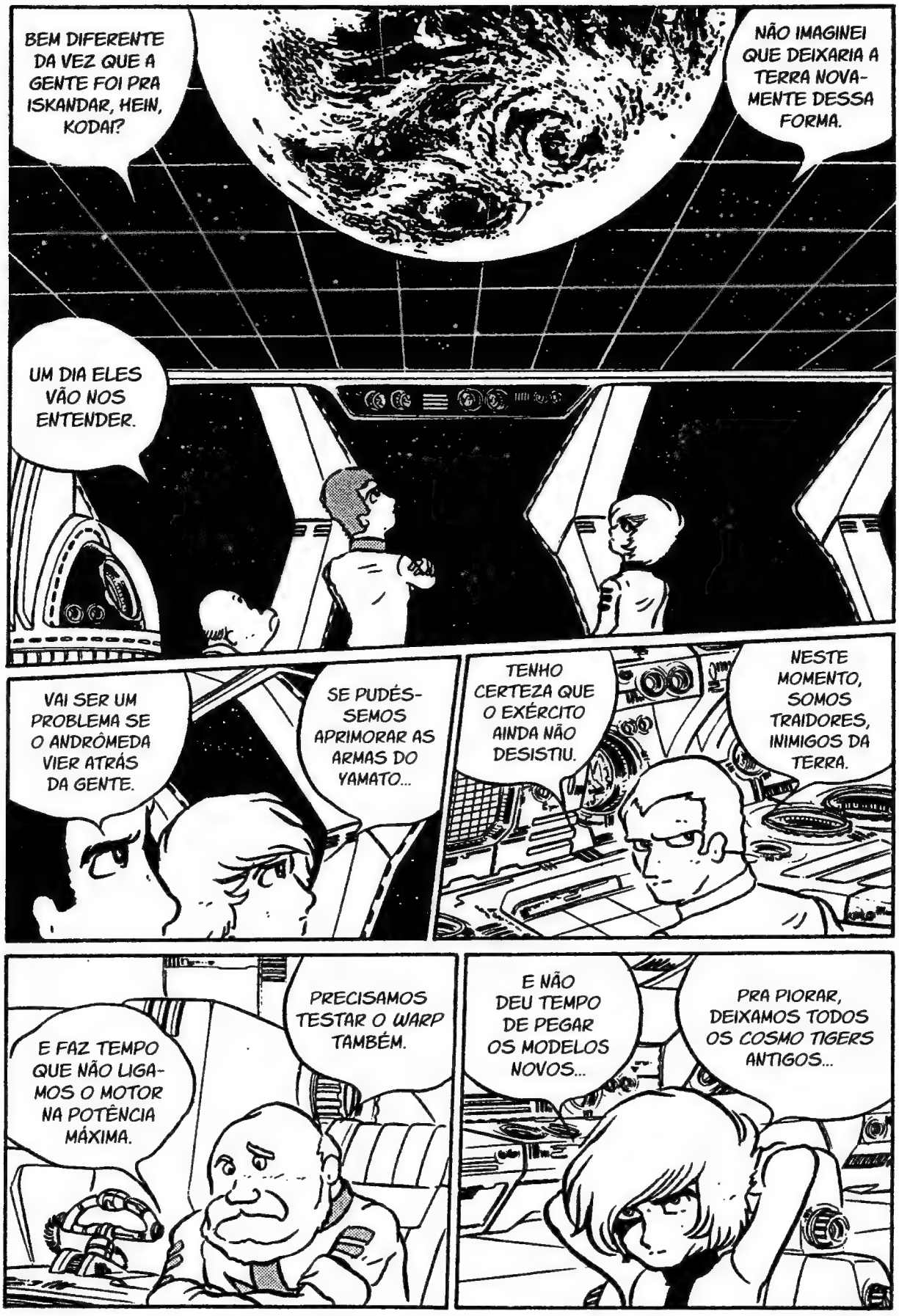
BEM DIFERENTE DA VEZ QUE A GENTE FOI PRA ISKANDAR, HEIN, KODAI?
NÃO IMAGINEI QUE DEIXARIA A TERRA NOVAMENTE DESSA FORMA.
UM DIA ELES VÃO NOS ENTENDER.
VAI SER UM PROBLEMA SE O ANDRÔMEDA VIER ATRÁS DA GENTE.
SE PUDÉSSEMOS APRIMORAR AS ARMAS DO YAMATO...
TENHO CERTEZA QUE O EXÉRCITO AINDA NÃO DESISTIU.
NESTE MOMENTO, SOMOS TRAIDORES, INIMIGOS DA TERRA.
E FAZ TEMPO QUE NÃO LIGAMOS O MOTOR NA POTÊNCIA MÁXIMA.
PRECISAMOS TESTAR O WARP TAMBÉM.
E NÃO DEU TEMPO DE PEGAR OS MODELOS NOVOS...
PRA PIORAR, DEIXAMOS TODOS OS COSMO TIGERS ANTIGOS...

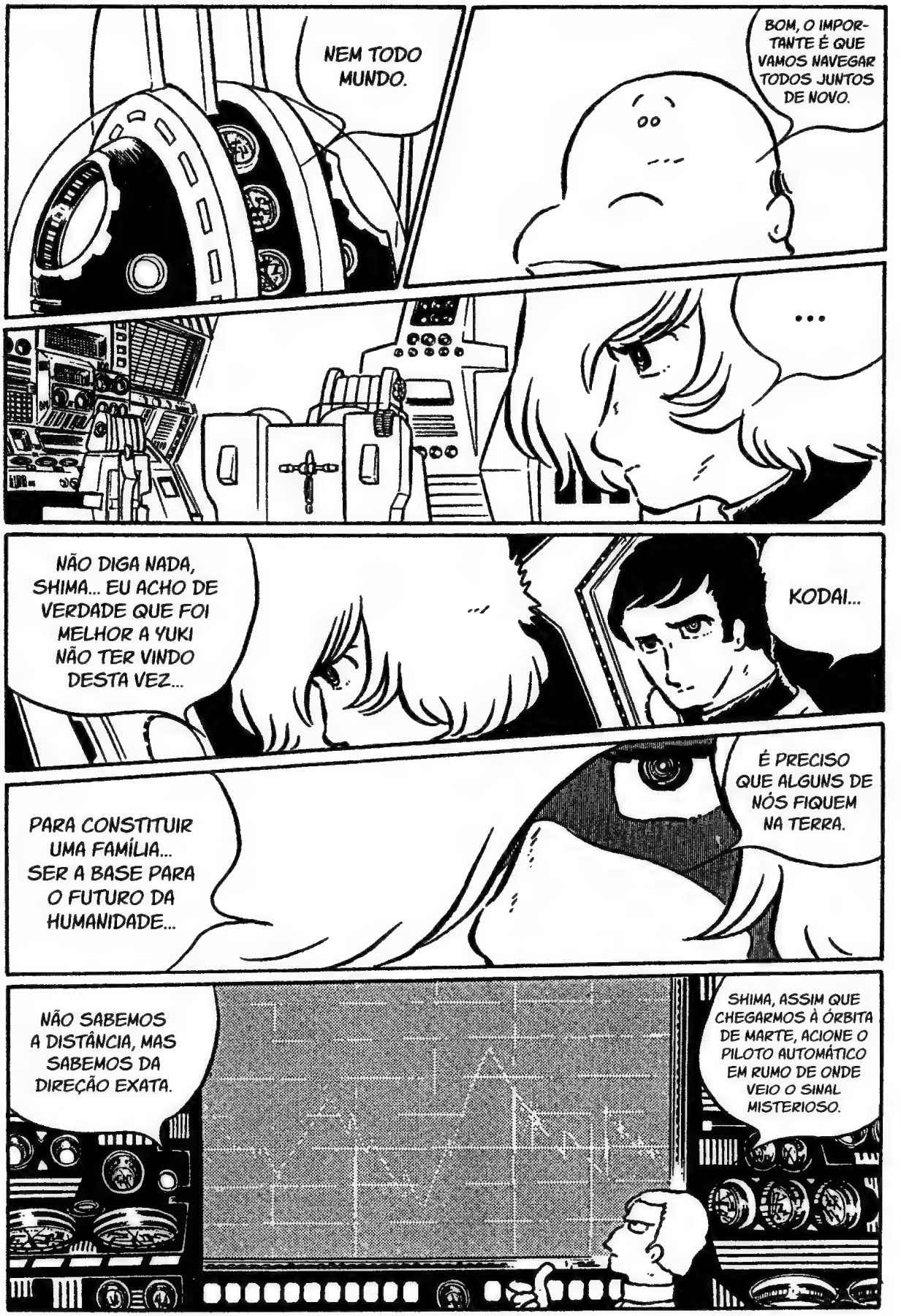
NEM TODO MUNDO.
BOM, O IMPORTANTE É QUE VAMOS NAVEGAR TODOS JUNTOS DE NOVO.
...
NÃO DIGA NADA, SHIMA... EU ACHO DE VERDADE QUE FOI MELHOR A YUKI NÃO TER VINDO DESTA VEZ...
KODAI...
É PRECISO QUE ALGUNS DE NÓS FIQUEM NA TERRA.
PARA CONSTITUIR UMA FAMÍLIA... SER A BASE PARA O FUTURO DA HUMANIDADE...
NÃO SABEMOS A DISTÂNCIA, MAS SABEMOS DA DIREÇÃO EXATA.
SHIMA, ASSIM QUE CHEGARMOS À ÓRBITA DE MARTE, ACIONE O PILOTO AUTOMÁTICO EM RUMO DE ONDE VEIO O SINAL MISTERIOSO.

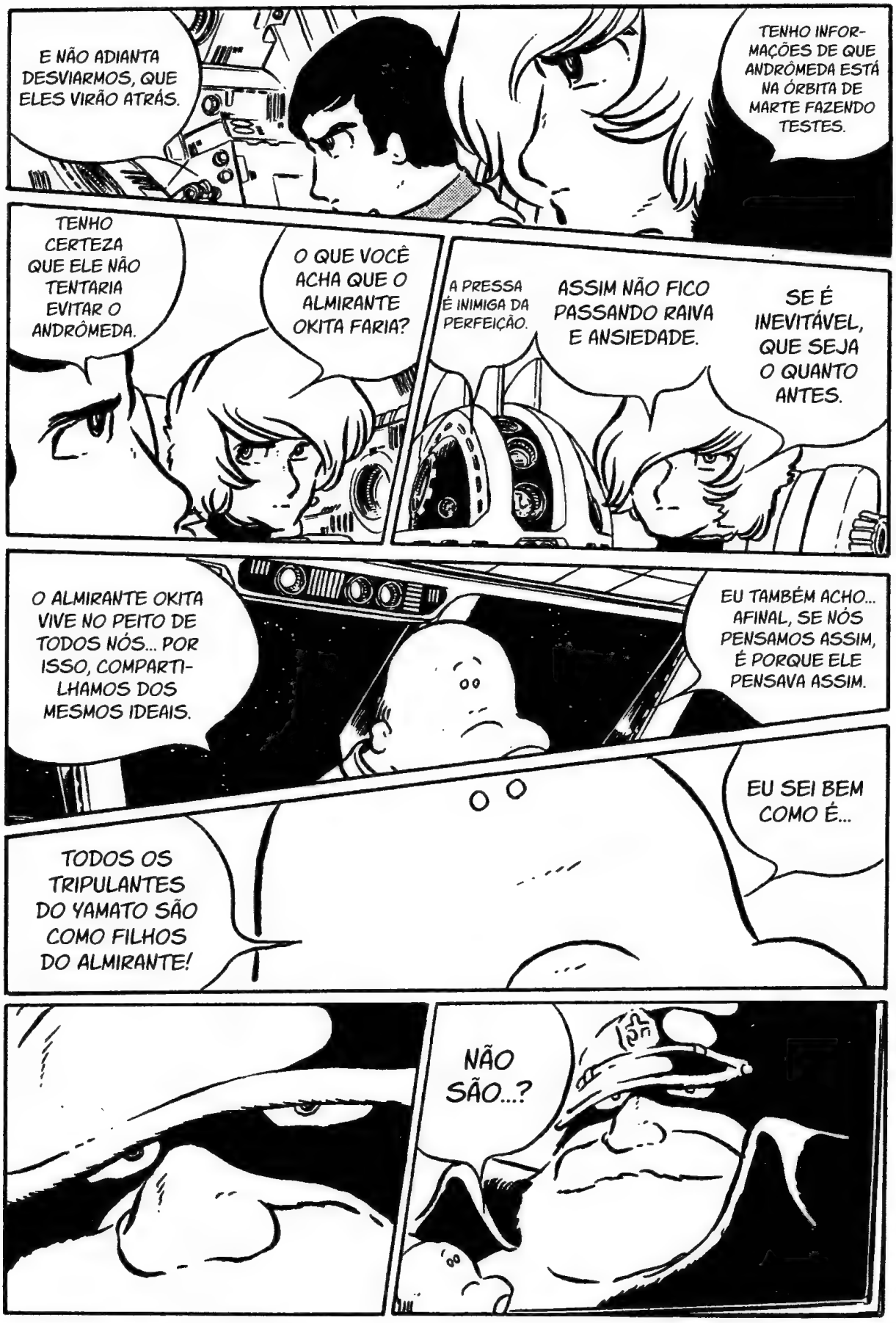
E NÃO ADIANTA DESVIARMOS, QUE ELES VIRÃO ATRÁS.
TENHO INFORMAÇÕES DE QUE ANDRÔMEDA ESTÁ NA ÓRBITA DE MARTE FAZENDO TESTES.
TENHO CERTEZA QUE ELE NÃO TENTARIA EVITAR O ANDRÔMEDA.
O QUE VOCÊ ACHA QUE O ALMIRANTE OKITA FARIA?
A PRESSA É INIMIGA DA PERFEIÇÃO.
ASSIM NÃO FICO PASSANDO RAIVA E ANSIEDADE.
SE É INEVITÁVEL, QUE SEJA O QUANTO ANTES.
O ALMIRANTE OKITA VIVE NO PEITO DE TODOS NÓS... POR ISSO, COMPARTILHAMOS DOS MESMOS IDEAIS.
EU TAMBÉM ACHO... AFINAL, SE NÓS PENSAMOS ASSIM, É PORQUE ELE PENSAVA ASSIM.
EU SEI BEM COMO É...
TODOS OS TRIPULANTES DO YAMATO SÃO COMO FILHOS DO ALMIRANTE!
NÃO SÃO...?

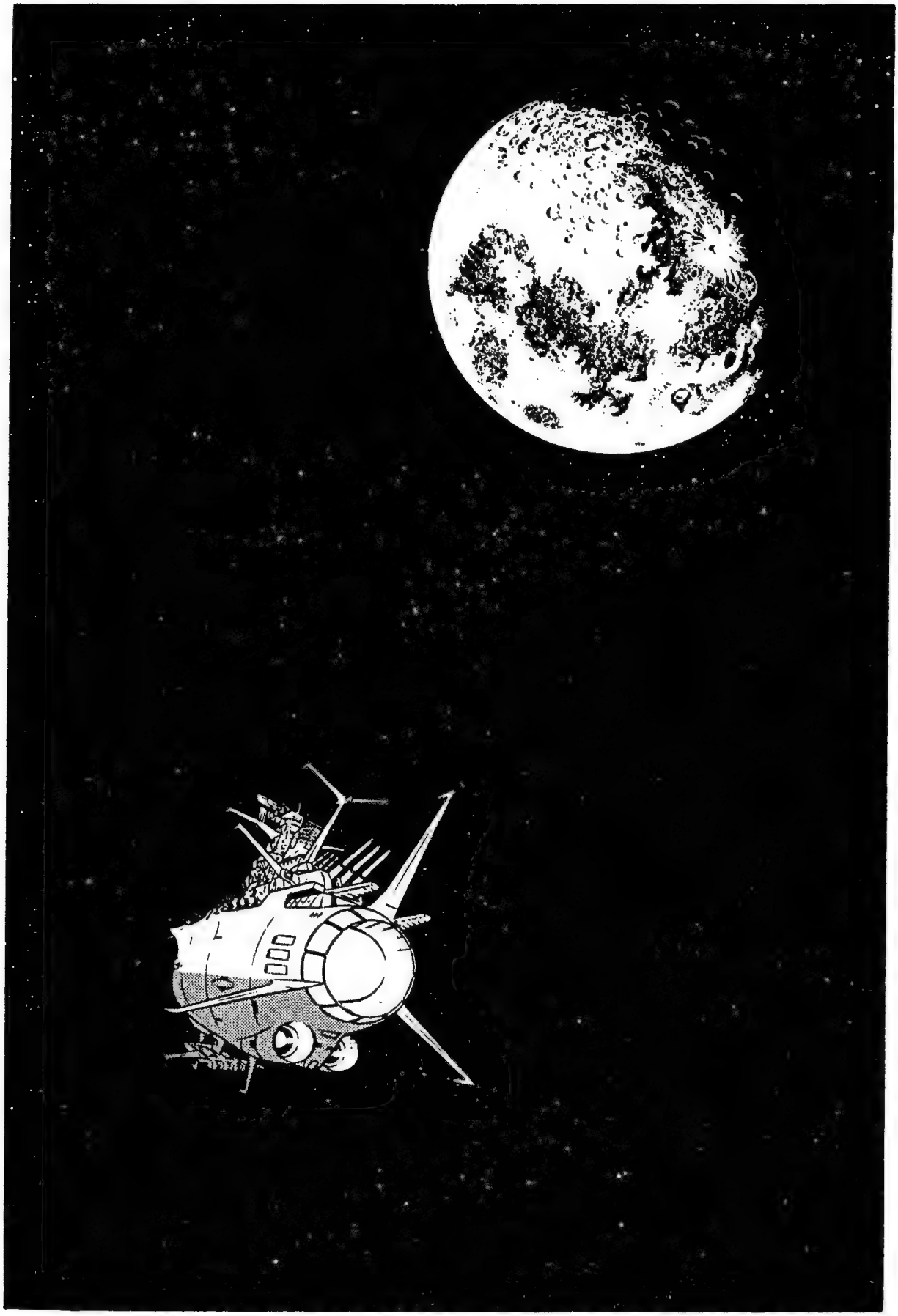

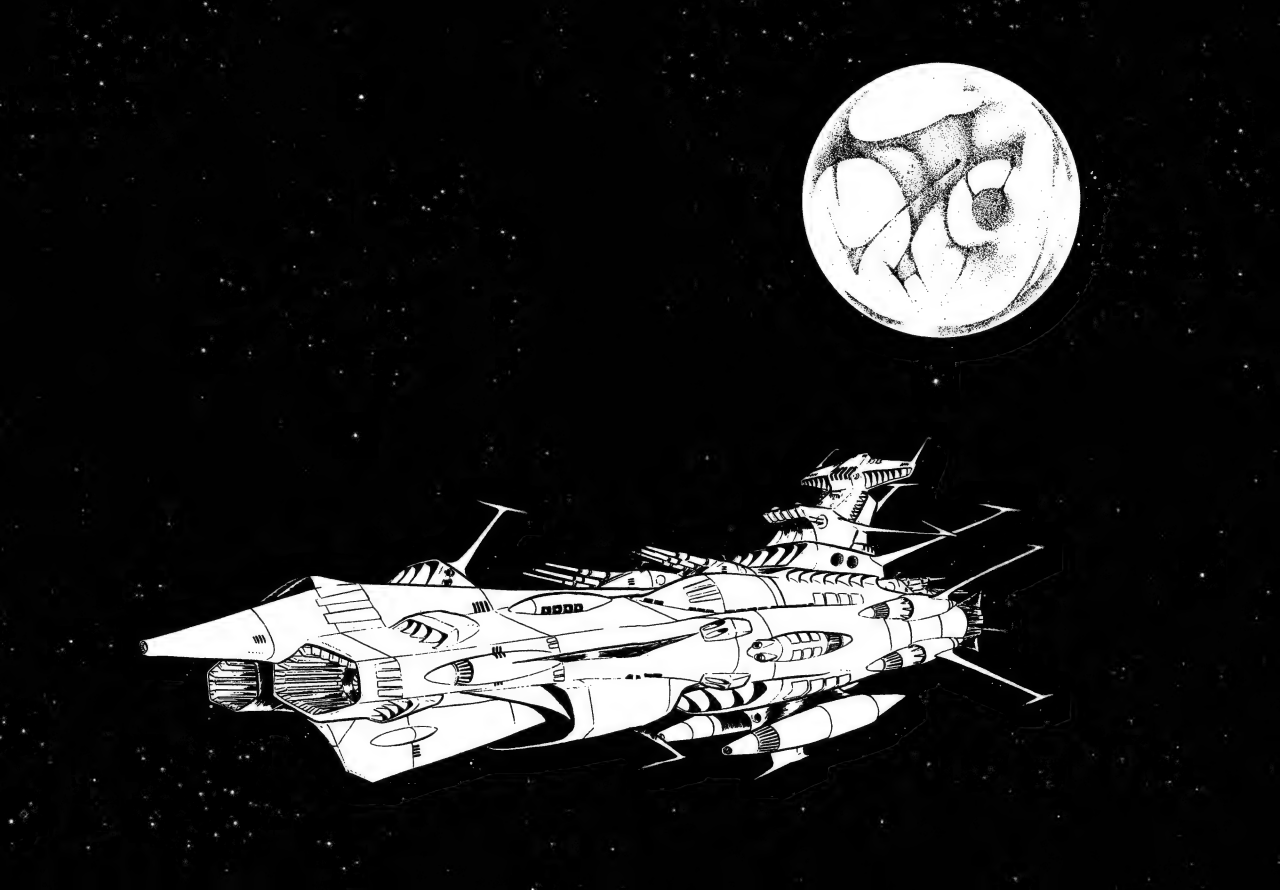

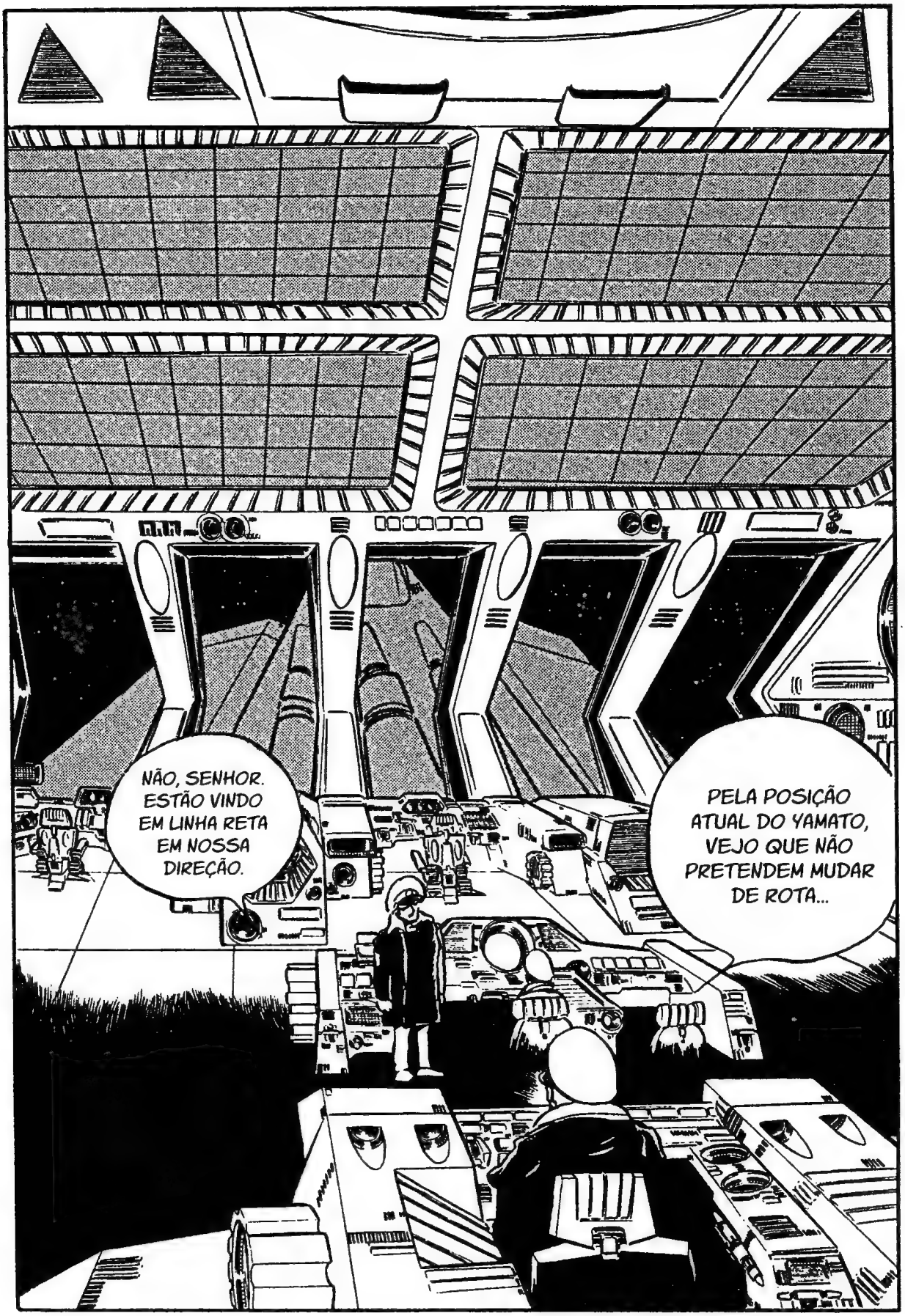
NÃO, SENHOR. ESTÃO VINDO EM LINHA RETA EM NOSSA DIREÇÃO.
PELA POSIÇÃO ATUAL DO YAMATO, VEJO QUE NÃO PRETENDEM MUDAR DE ROTA...

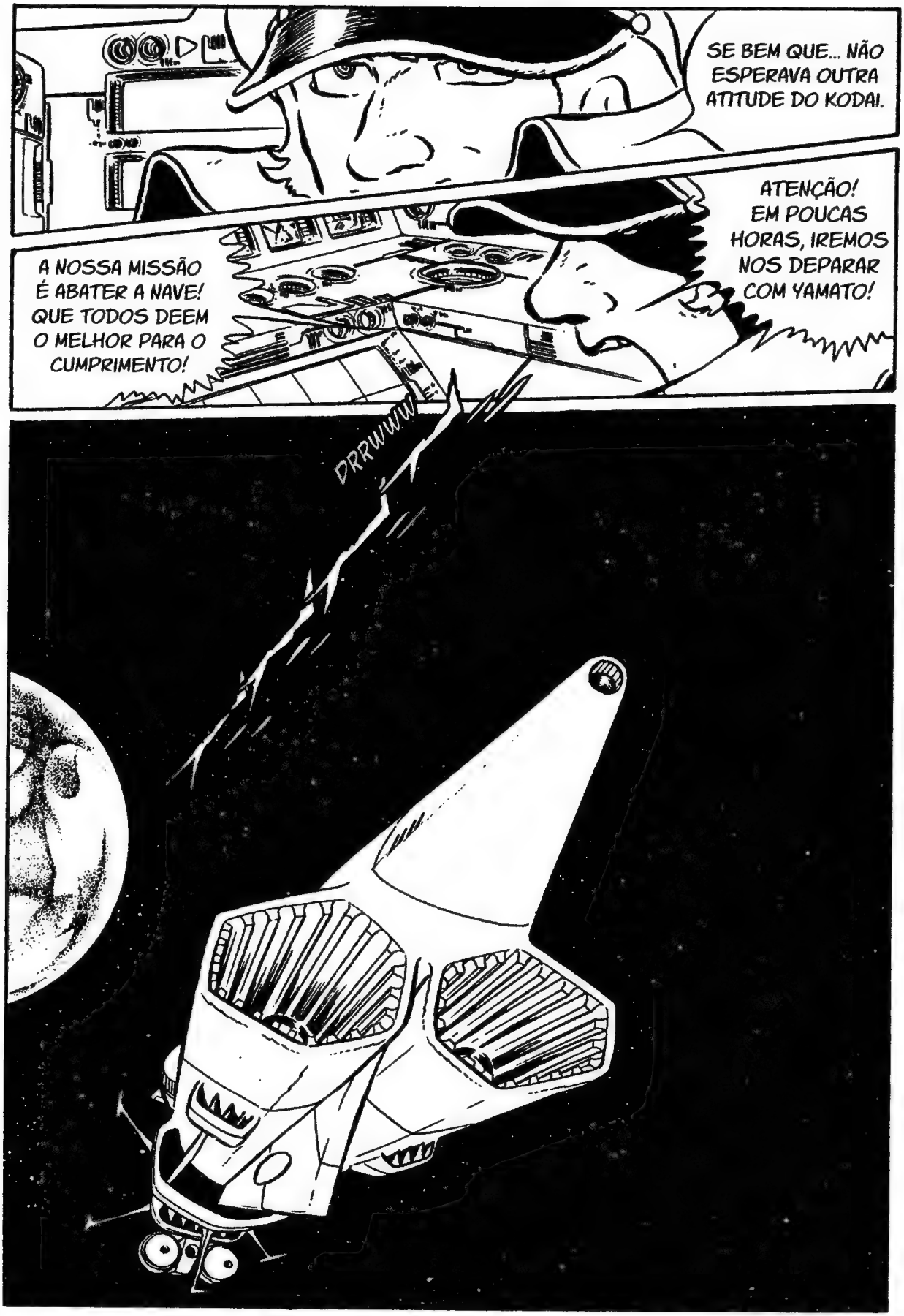
SE BEM QUE... NÃO ESPERAVA OUTRA ATITUDE DO KODAI.
ATENÇÃO! EM POUCAS HORAS, IREMOS NOS DEPARAR COM YAMATO!
A NOSSA MISSÃO É ABATER A NAVE! QUE TODOS DEEM O MELHOR PARA O CUMPRIMENTO!
DRRWWW

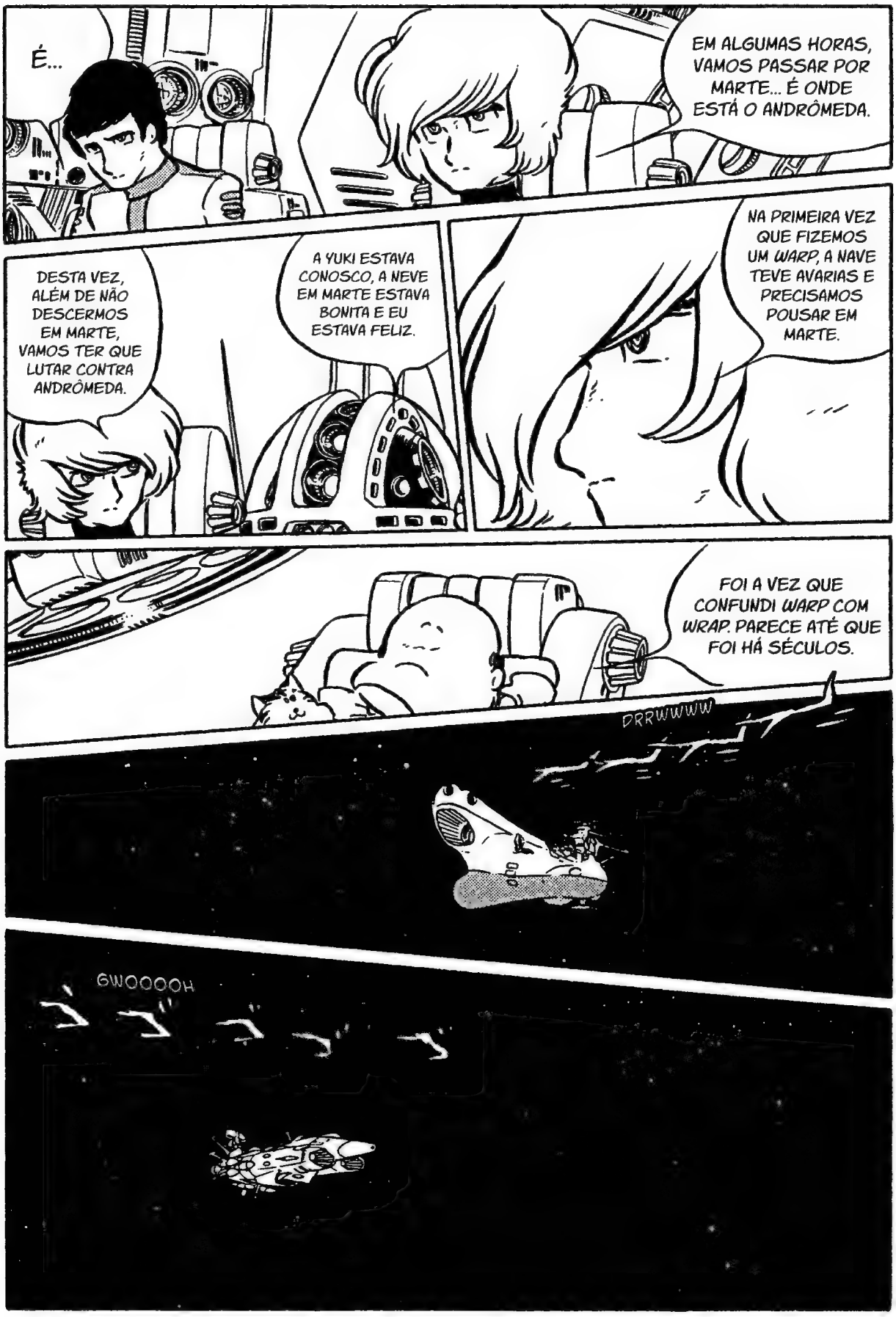
É...
EM ALGUMAS HORAS, VAMOS PASSAR POR MARTE... É ONDE ESTÁ O ANDRÔMEDA.
NA PRIMEIRA VEZ QUE FIZEMOS UM WARP, A NAVE TEVE AVARIAS E PRECISAMOS POUSAR EM MARTE.
A YUKI ESTAVA CONOSCO, A NEVE EM MARTE ESTAVA BONITA E EU ESTAVA FELIZ.
DESTA VEZ, ALÉM DE NÃO DESCERMOS EM MARTE, VAMOS TER QUE LUTAR CONTRA ANDRÔMEDA.
FOI A VEZ QUE CONFUNDI WARP COM WRAP. PARECE ATÉ QUE FOI HÁ SÉCULOS.
DRRWWWW
GWOOOOH

DRRWWWW
M-ME DESCULPE, É QUE EU ESTAVA FOCANDO NA ÁREA ERRADA E SÓ VI AGORA...
ISSO É PERTO DEMAIS. TEM CERTEZA?
80.000 KM ESPACIAIS?
CAPTANDO SINAIS DE OBJETO VOADOR A 80.000 KM ESPACIAIS À NOSSA FRENTE!
MAS E SE FOR O ANDRÔMEDA...?
CALMA, KODAI. NEM TODOS AQUI TÊM EXPERIÊNCIA.
IMAGINE NÃO PERCEBER QUE UM OBJETO ESTÁ A UMA MÍSERA DISTÂNCIA DESSAS?!
A YUKI MORI NUNCA COMETEU UM ERRO DESSES!
E TÁ VINDO EM LINHA RETA!
SIM, É O ANDRÔMEDA!

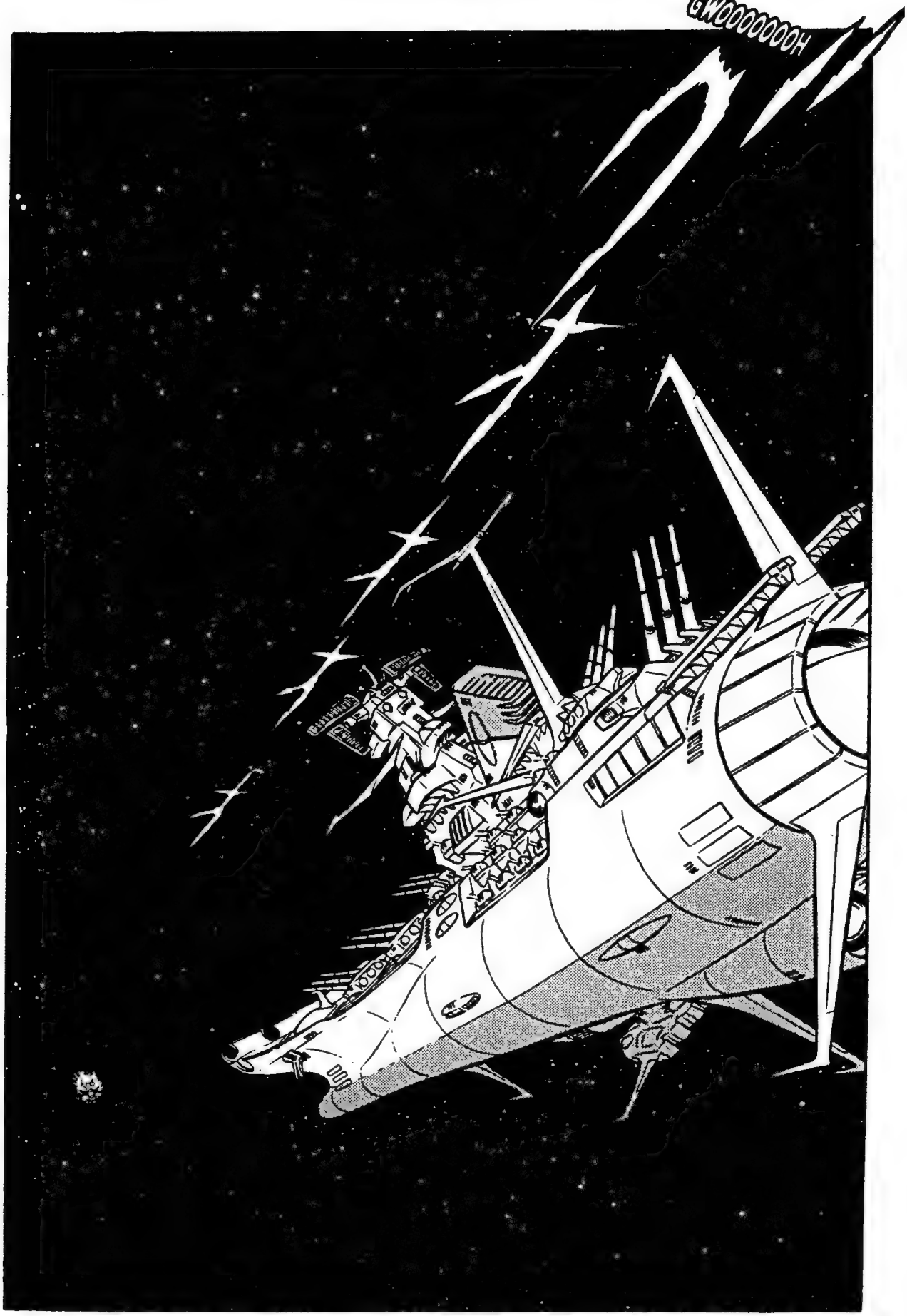
GWOOOOOOOH

DRRRWWWW

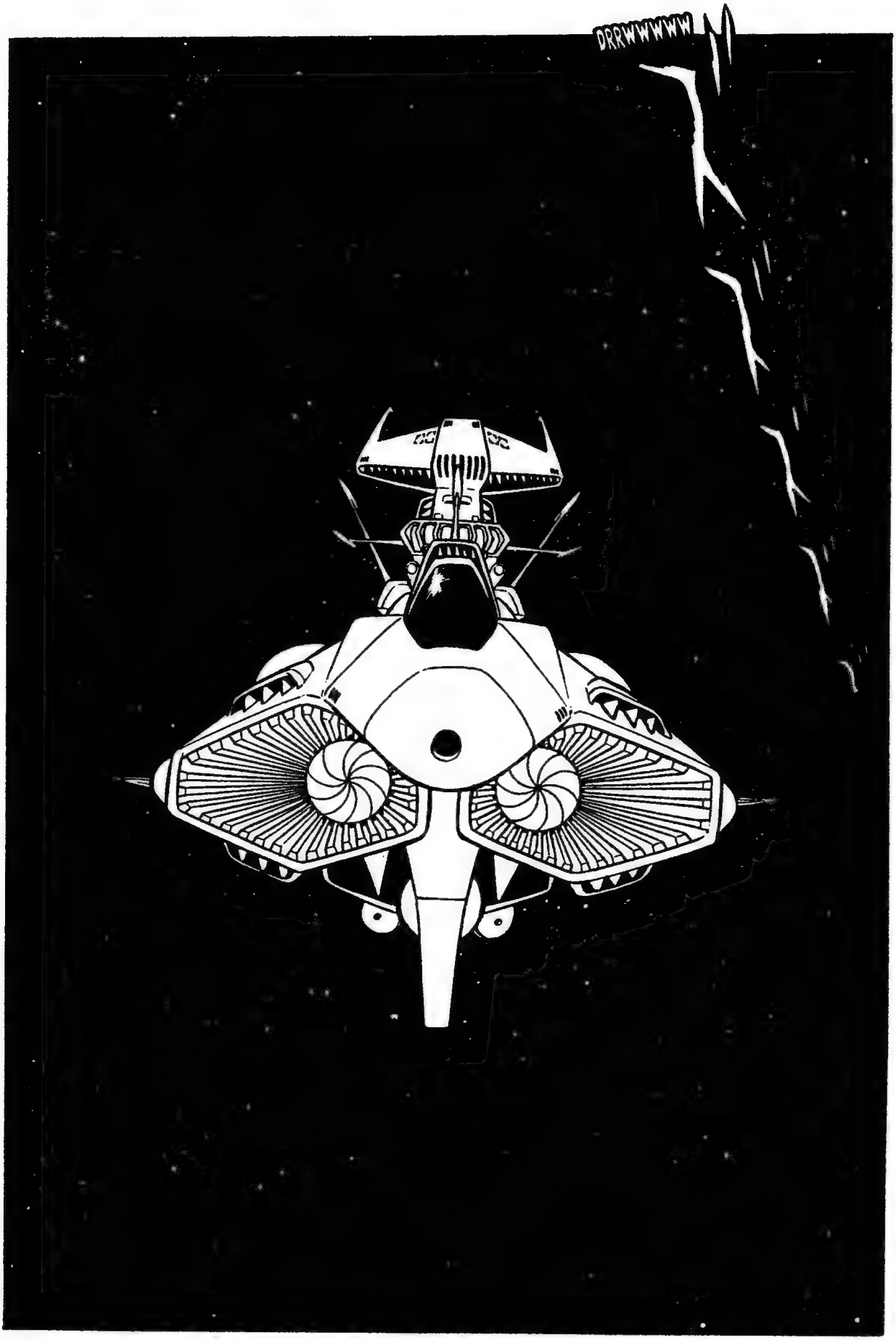
DRRWWWWW

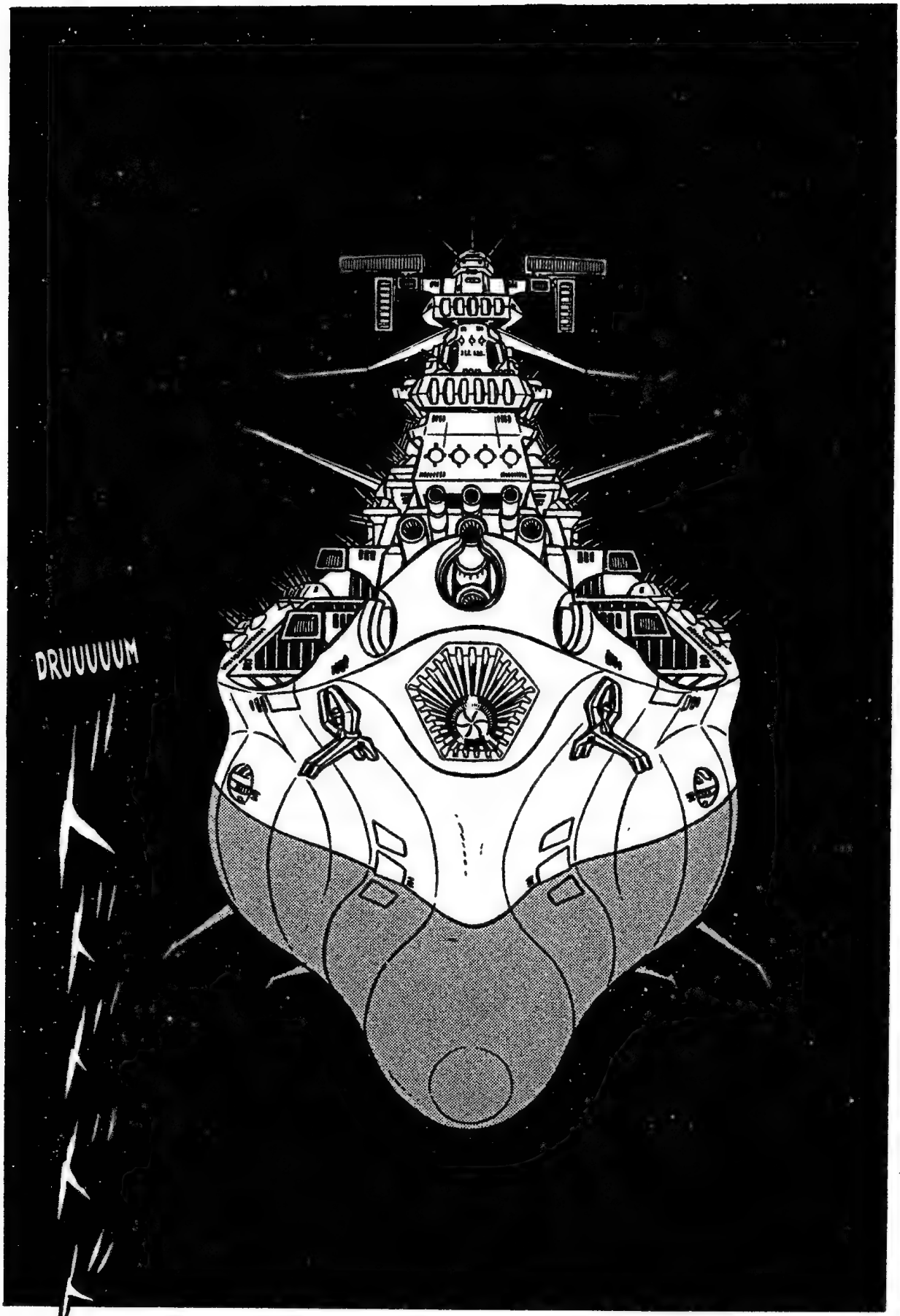
DRUUUUUM

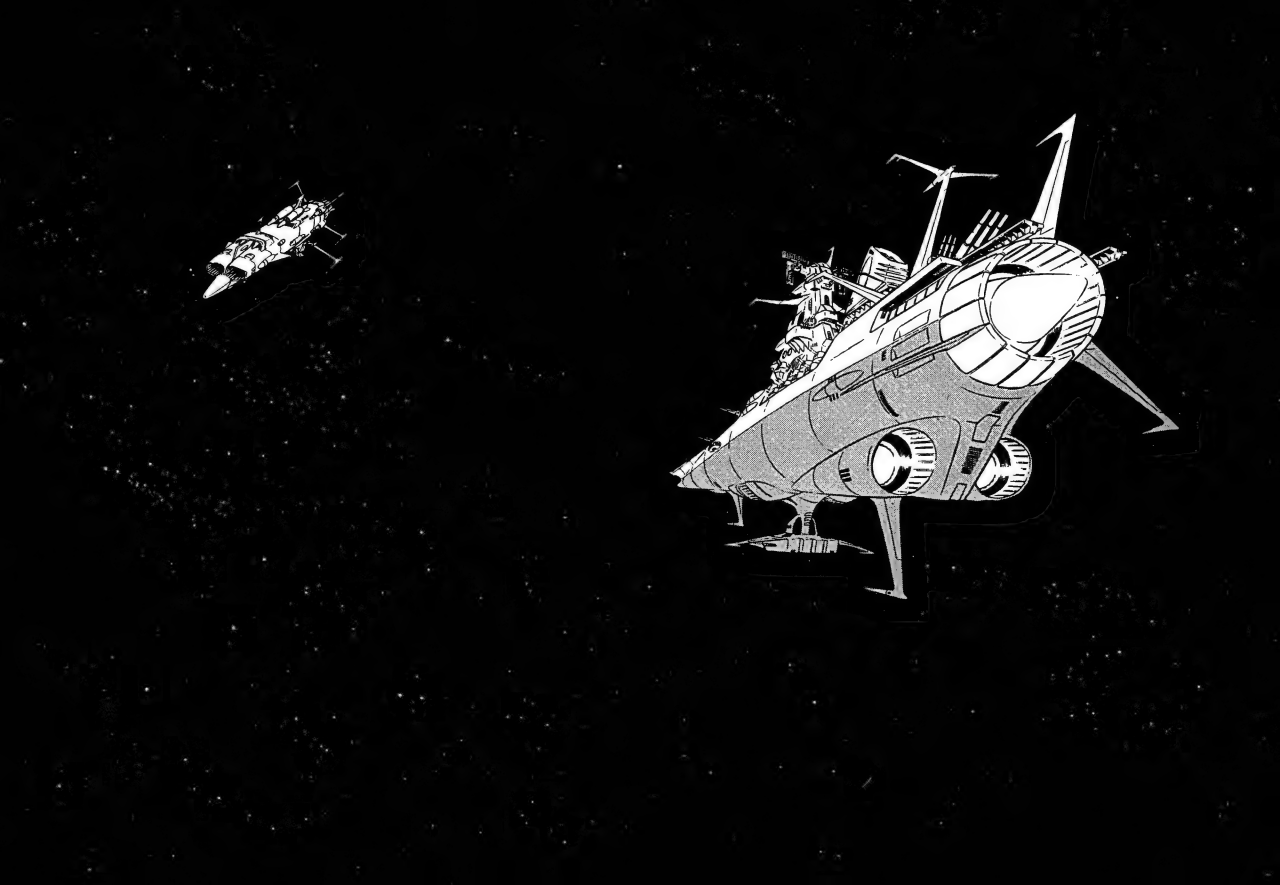

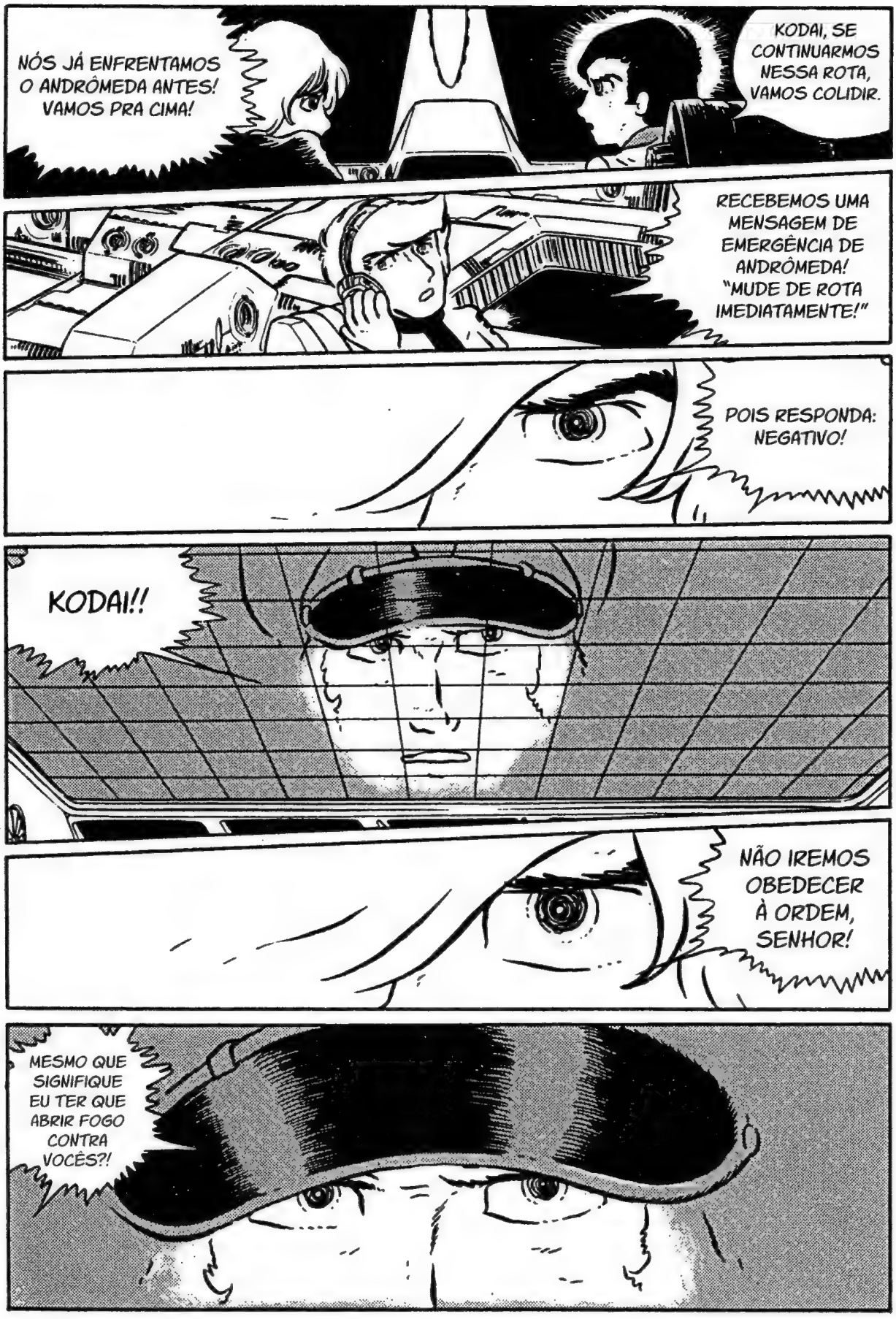
NÓS JÁ ENFRENTAMOS O ANDRÔMEDA ANTES! VAMOS PRA CIMA!
KODAI, SE CONTINUARMOS NESSA ROTA, VAMOS COLIDIR.
RECEBEMOS UMA MENSAGEM DE EMERGÊNCIA DE ANDRÔMEDA! "MUDE DE ROTA IMEDIATAMENTE!"
POIS RESPONDA: NEGATIVO!
KODAI!!
NÃO IREMOS OBEDECER À ORDEM, SENHOR!
MESMO QUE SIGNIFIQUE EU TER QUE ABRIR FOGO CONTRA VOCÊS?!

GWOOOOOH

SBRAT
SBRAT
SBRAT
SBRAT

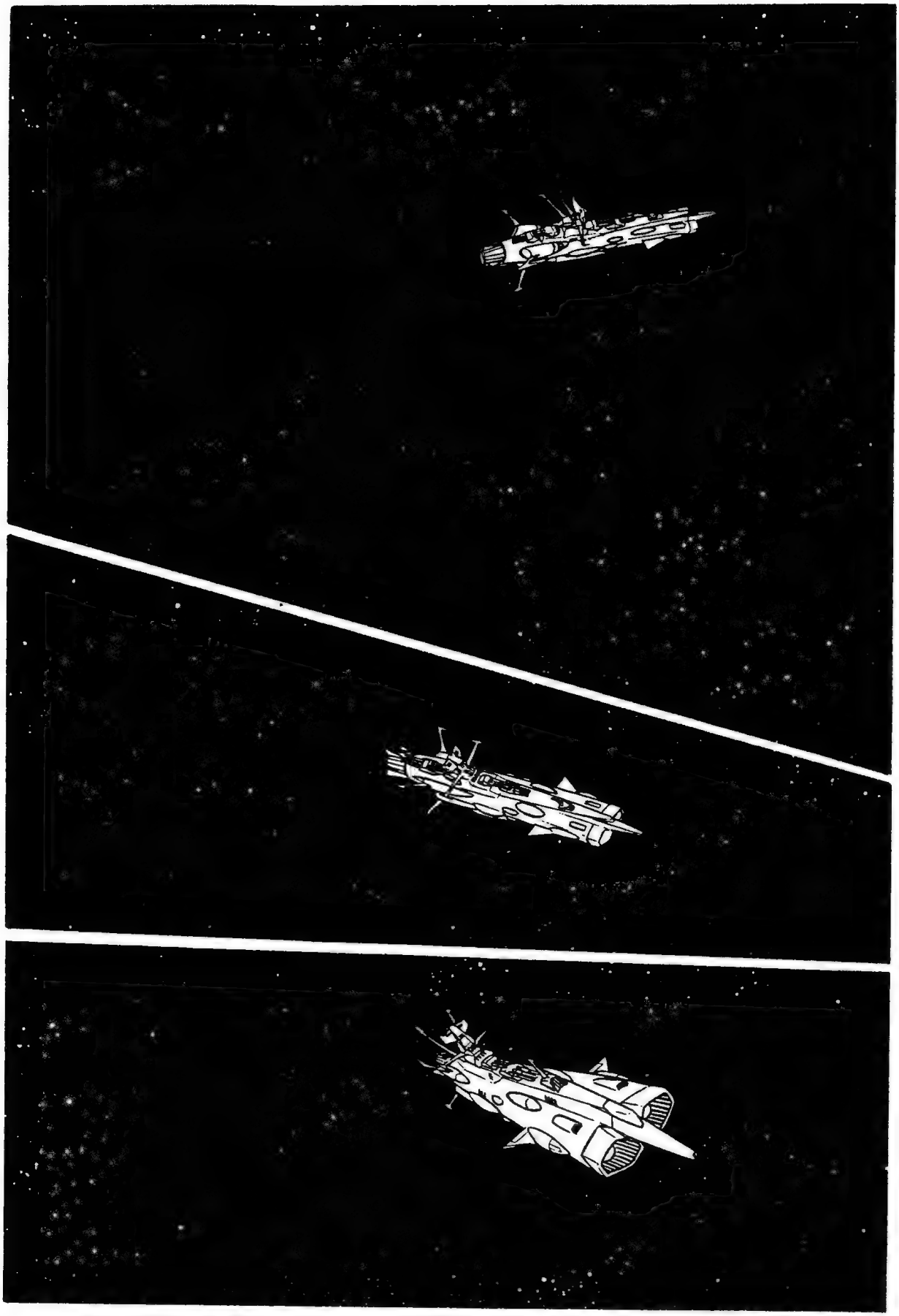

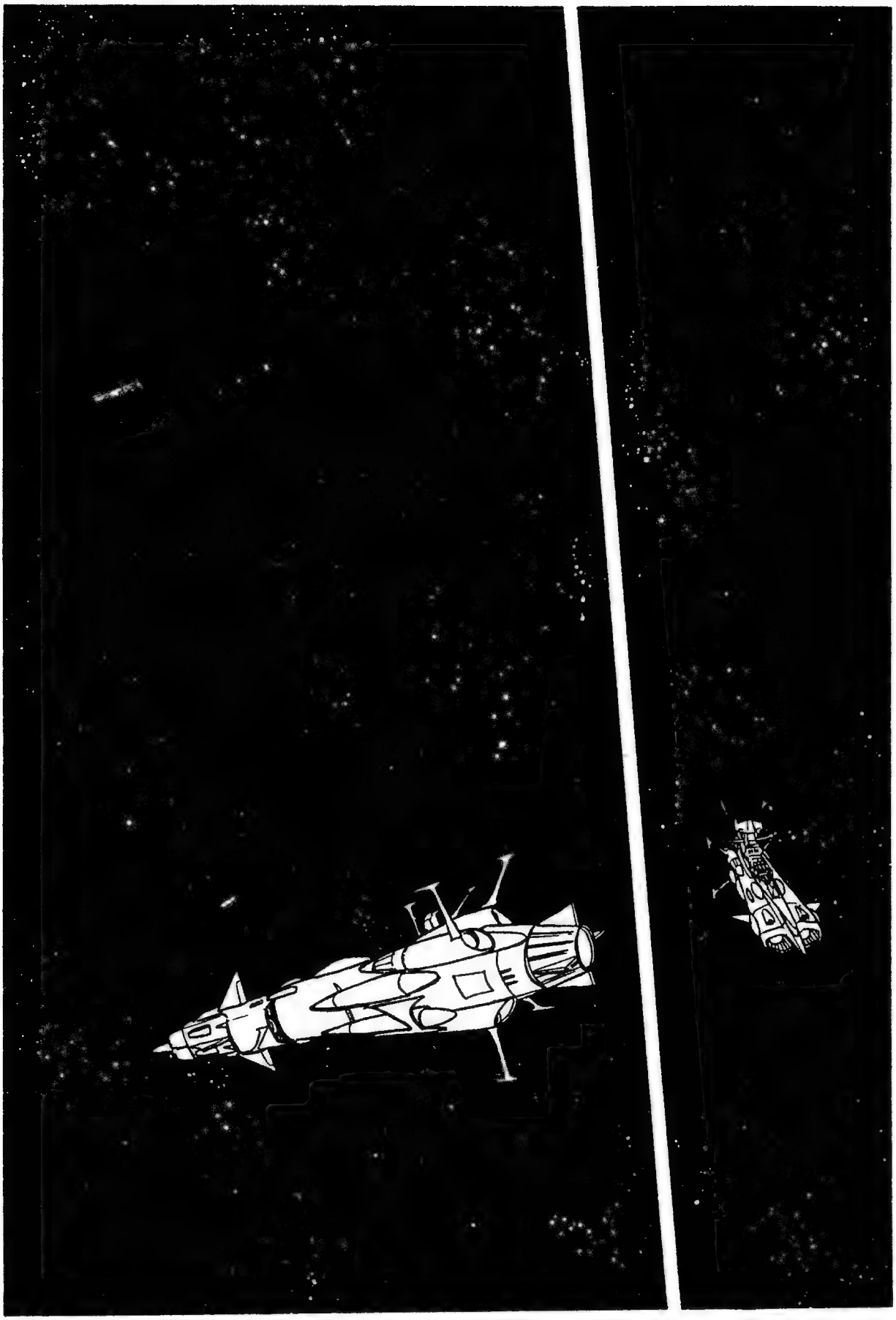

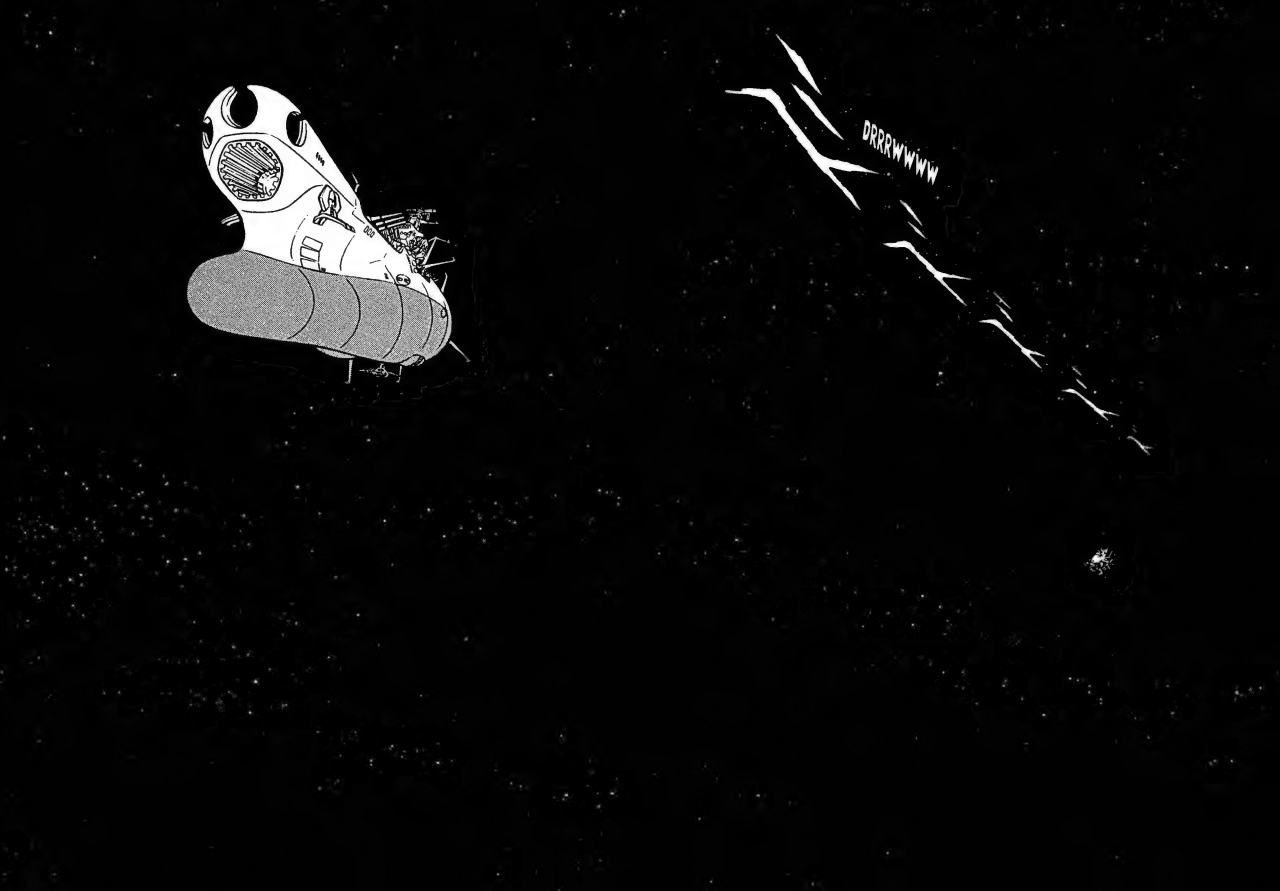
DRRRWWWW

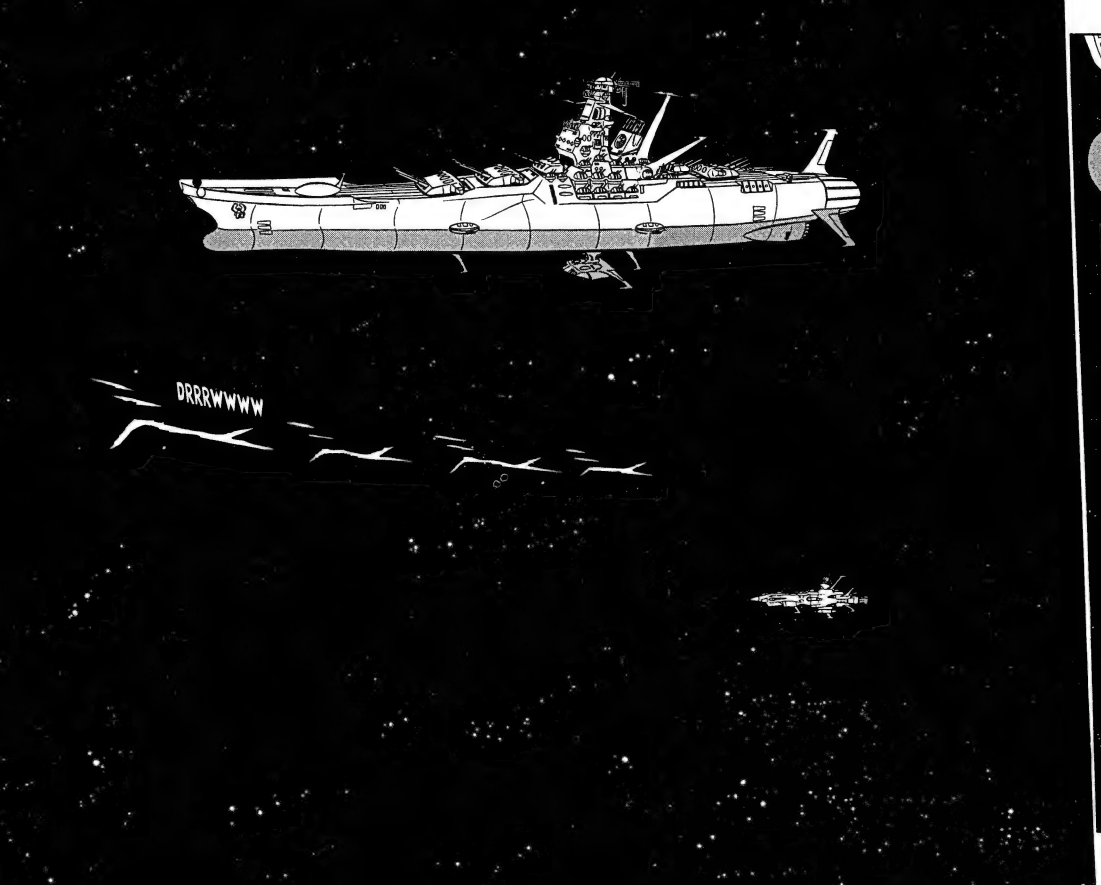
DRRRWWWW

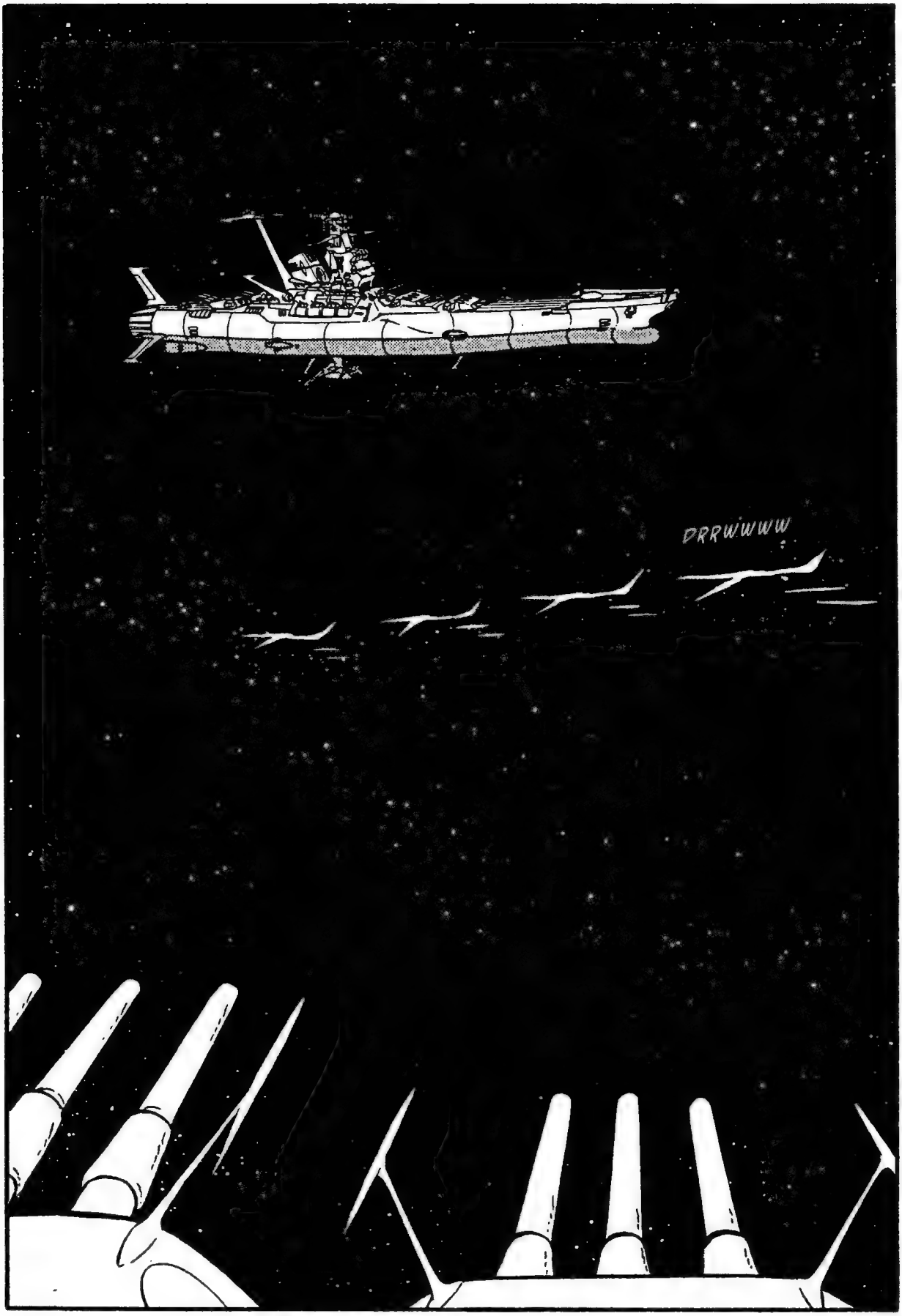
DRRWWWW

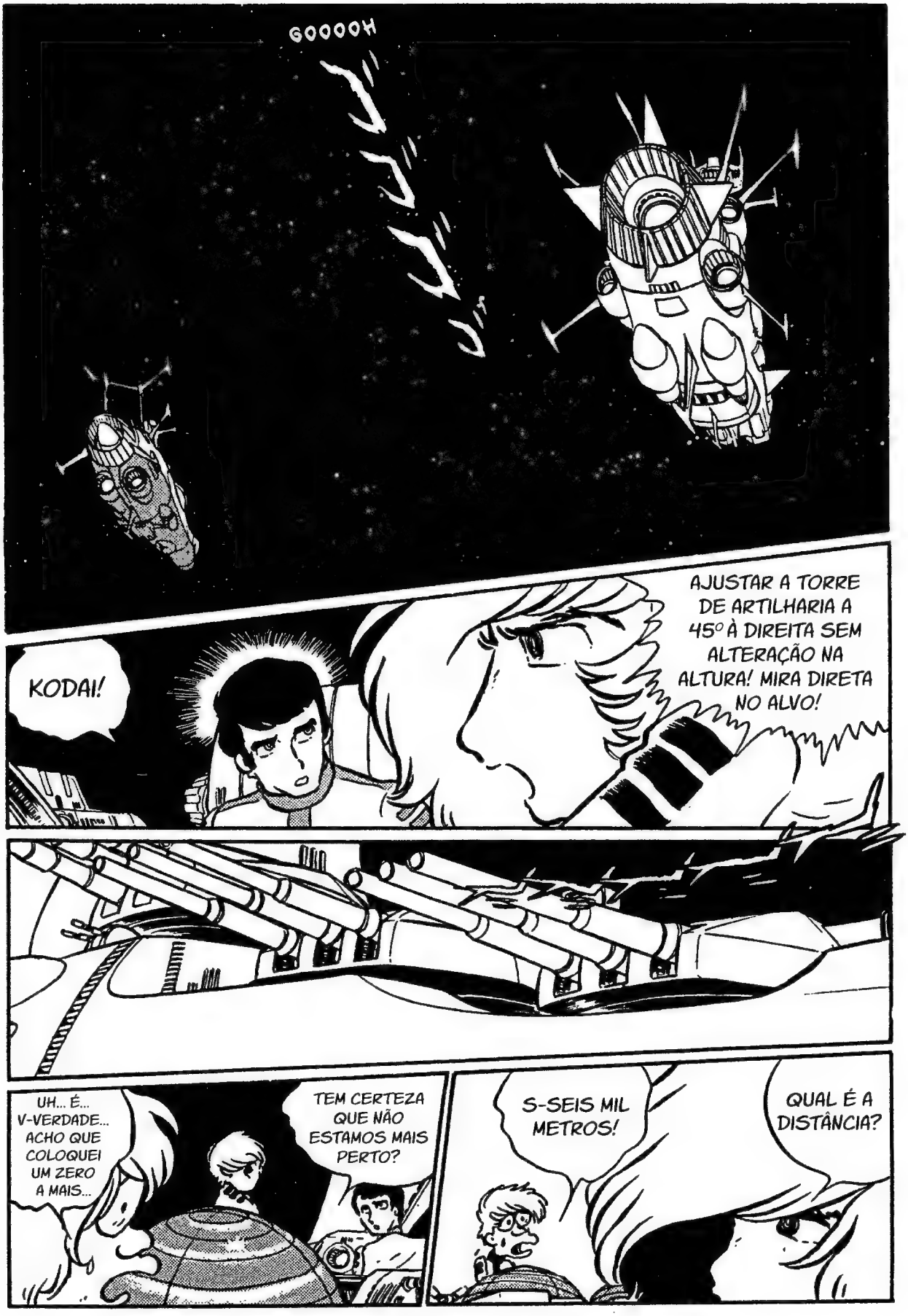
GOOOOH
KODAI!
AJUSTAR A TORRE DE ARTILHARIA A 45° À DIREITA SEM ALTERAÇÃO NA ALTURA! MIRA DIRETA NO ALVO!
QUAL É A DISTÂNCIA?
S-SEIS MIL METROS!
TEM CERTEZA QUE NÃO ESTAMOS MAIS PERTO?
UH... É... V-VERDADE... ACHO QUE COLOQUEI UM ZERO A MAIS...

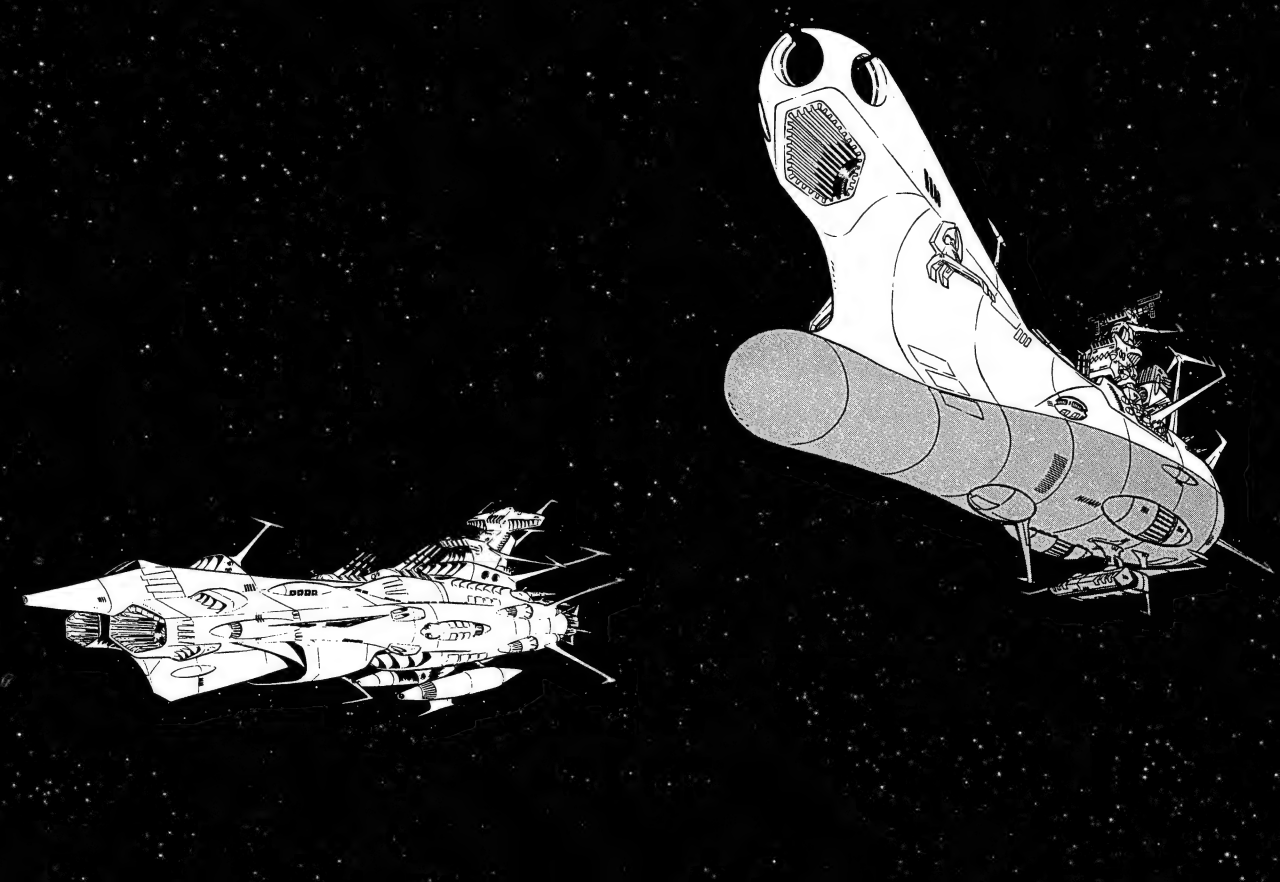

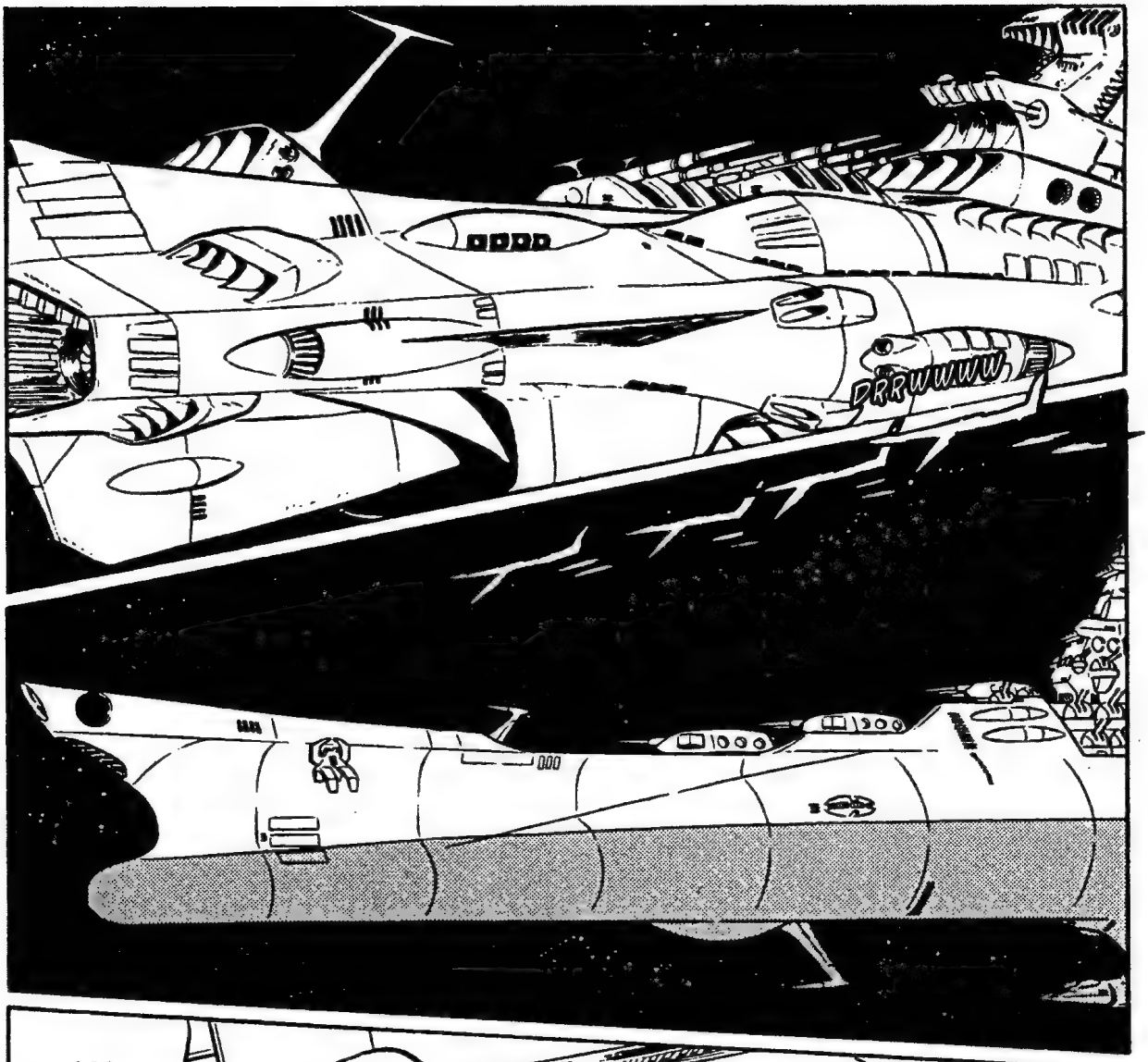
DRRWWWW

...
CAPITÃO, YAMATO ESTÁ NOS DESAFIANDO. DEVEMOS ABRIR FOGO?

SE ELES IRÃO SE POSTAR NO NOSSO CAMINHO, NÃO TENHO OUTRA ESCOLHA.
KODAI, VOCÊ VAI MESMO ENFRENTAR O ANDRÔMEDA?

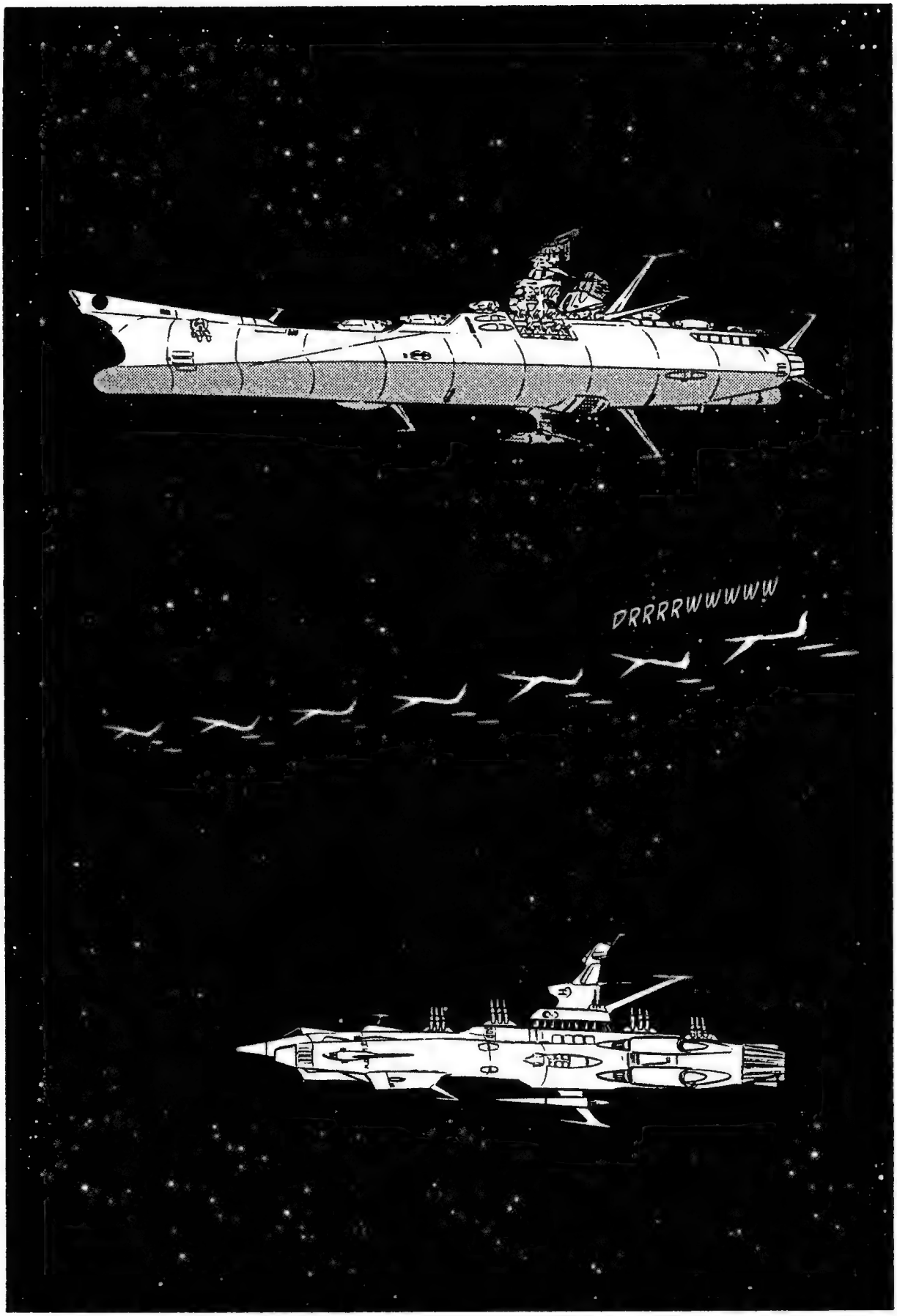
DRRRRWWWWW

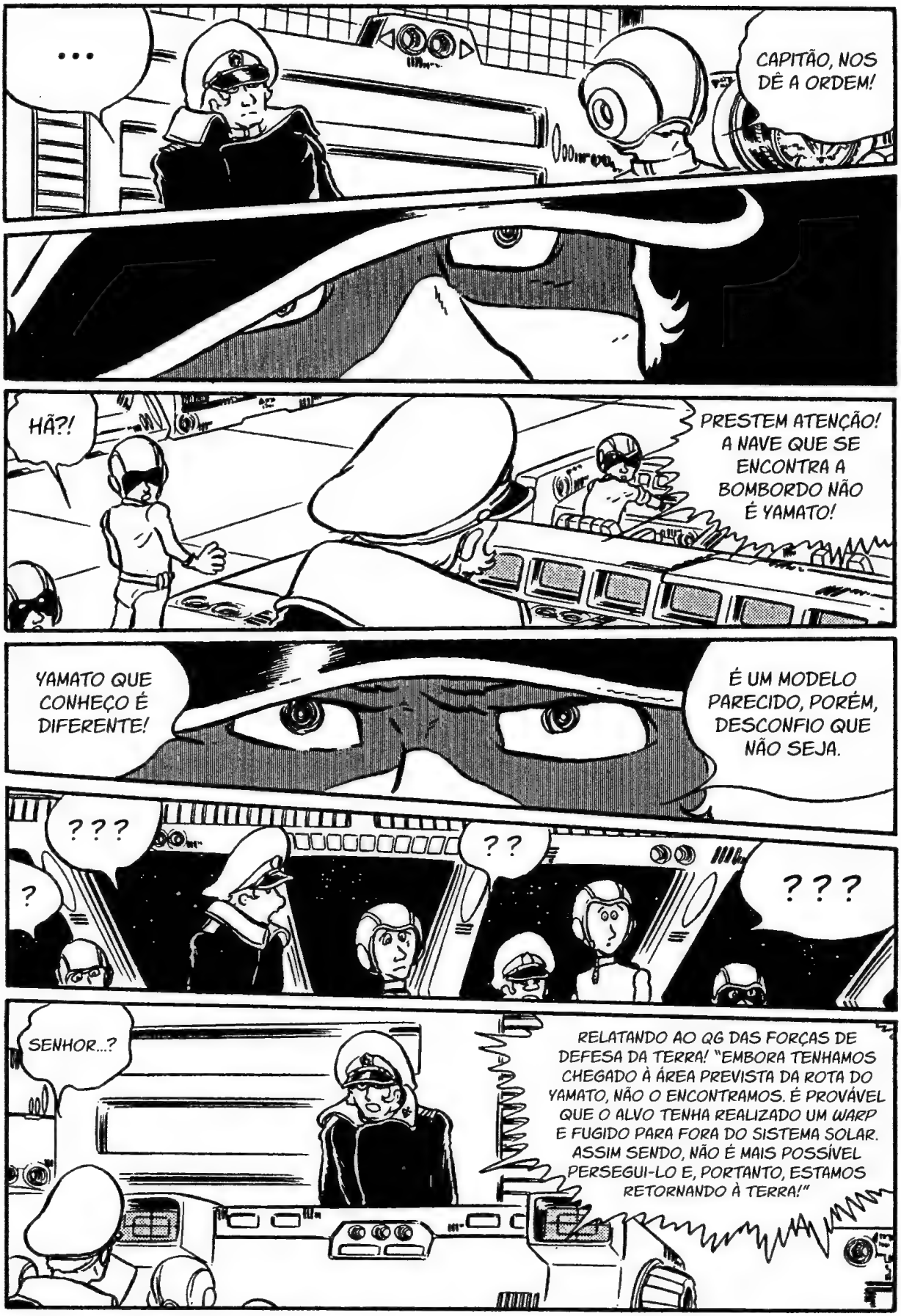
...
CAPITÃO, NOS DÊ A ORDEM!
HÃ?!
PRESTEM ATENÇÃO! A NAVE QUE SE ENCONTRA A BOMBORDO NÃO É YAMATO!
YAMATO QUE CONHEÇO É DIFERENTE!
É UM MODELO PARECIDO, PORÉM, DESCONFIO QUE NÃO SEJA.
???
?
??
???
SENHOR...?
RELATANDO AO QG DAS FORÇAS DE DEFESA DA TERRA! "EMBORA TENHAMOS CHEGADO À ÁREA PREVISTA DA ROTA DO YAMATO, NÃO O ENCONTRAMOS. É PROVÁVEL QUE O ALVO TENHA REALIZADO UM WARP E FUGIDO PARA FORA DO SISTEMA SOLAR. ASSIM SENDO, NÃO É MAIS POSSÍVEL PERSEGUI-LO E, PORTANTO, ESTAMOS RETORNANDO À TERRA!"

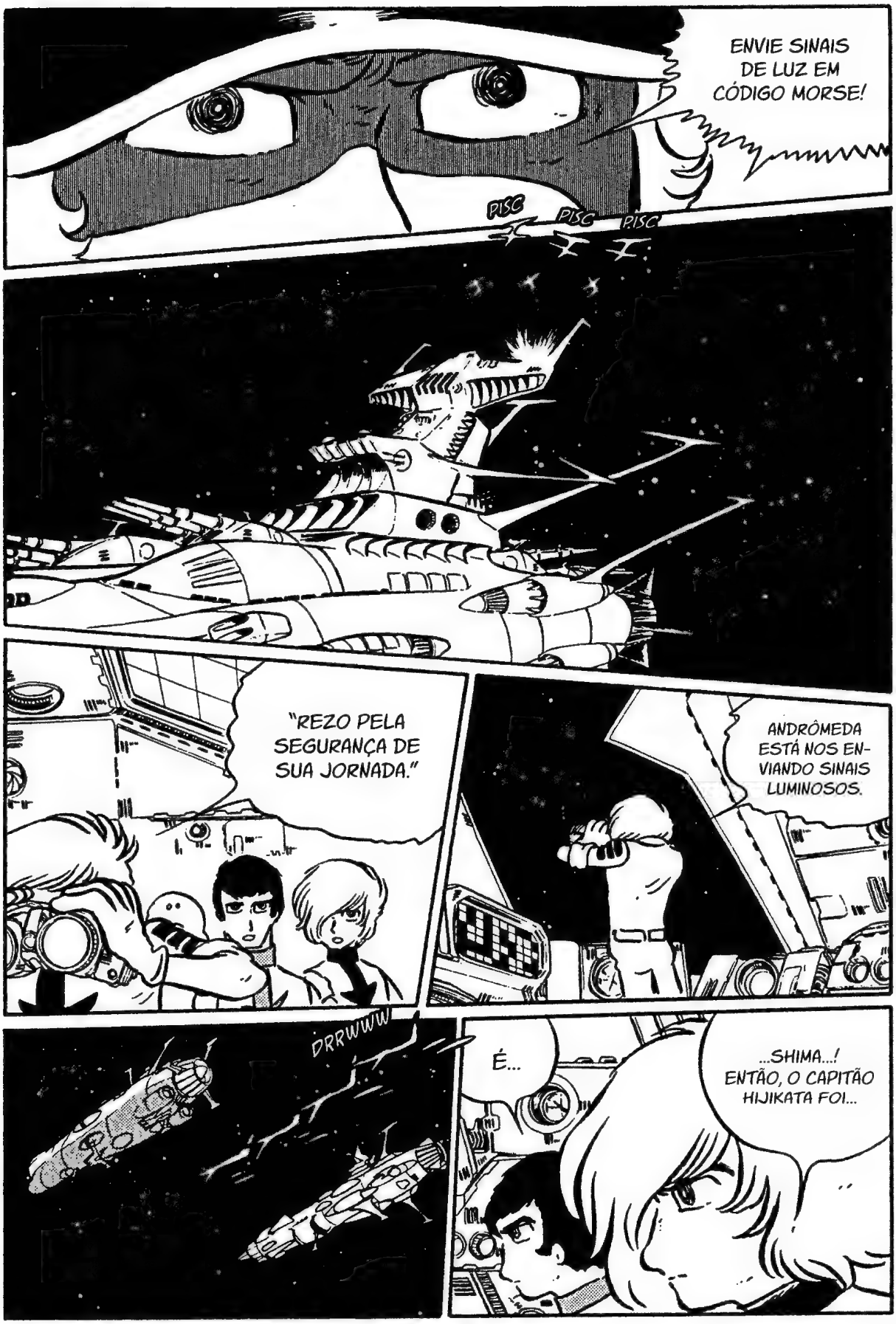
ENVIE SINAIS DE LUZ EM CÓDIGO MORSE!
PISC
PISC
PISC
"REZO PELA SEGURANÇA DE SUA JORNADA."
ANDRÔMEDA ESTÁ NOS ENVIANDO SINAIS LUMINOSOS.
DRRWWW
É...
...SHIMA...! ENTÃO, O CAPITÃO HIJIKATA FOI...

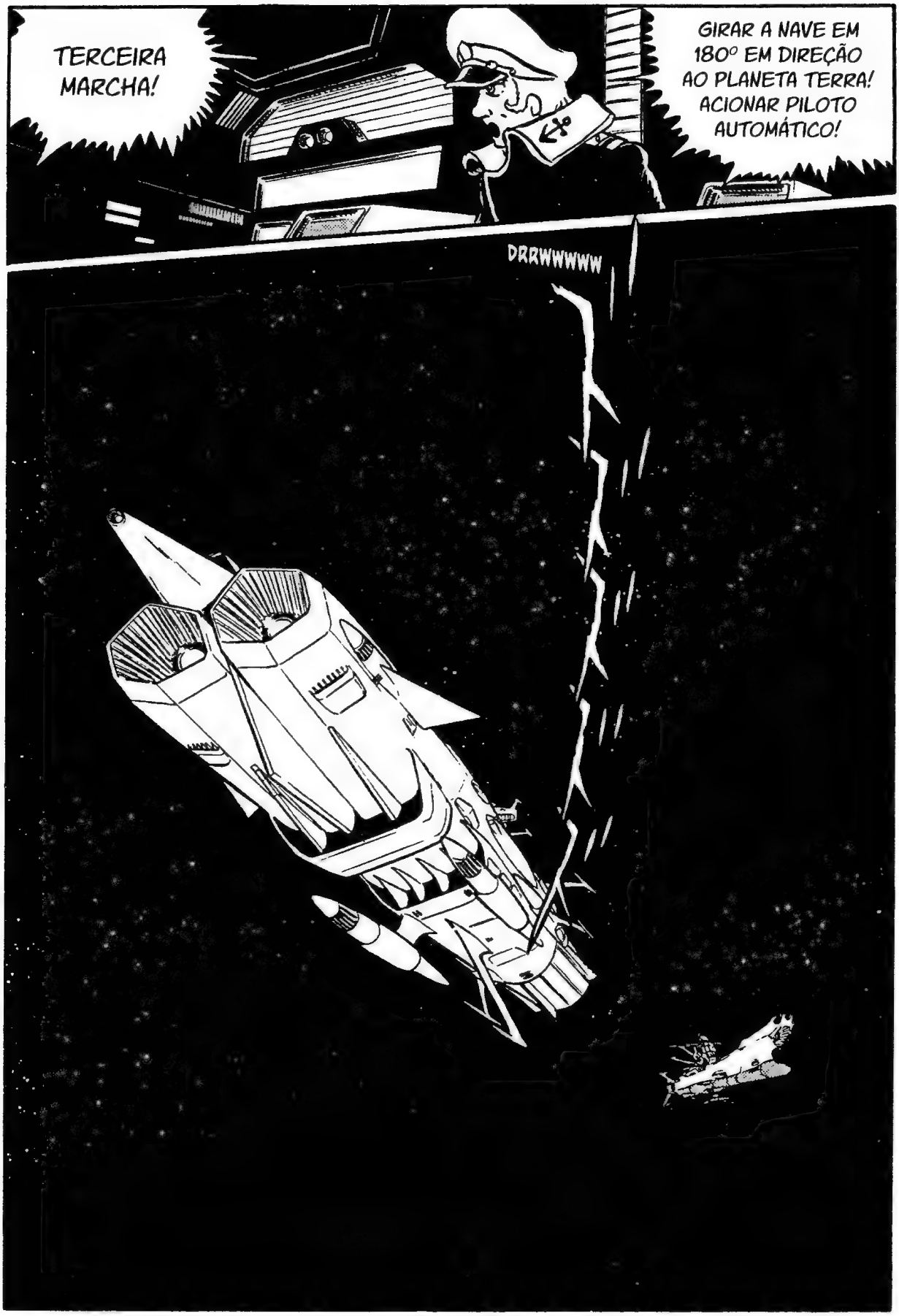
TERCEIRA MARCHA!
GIRAR A NAVE EM 180º EM DIREÇÃO AO PLANETA TERRA! ACIONAR PILOTO AUTOMÁTICO!
DRRWWWWW

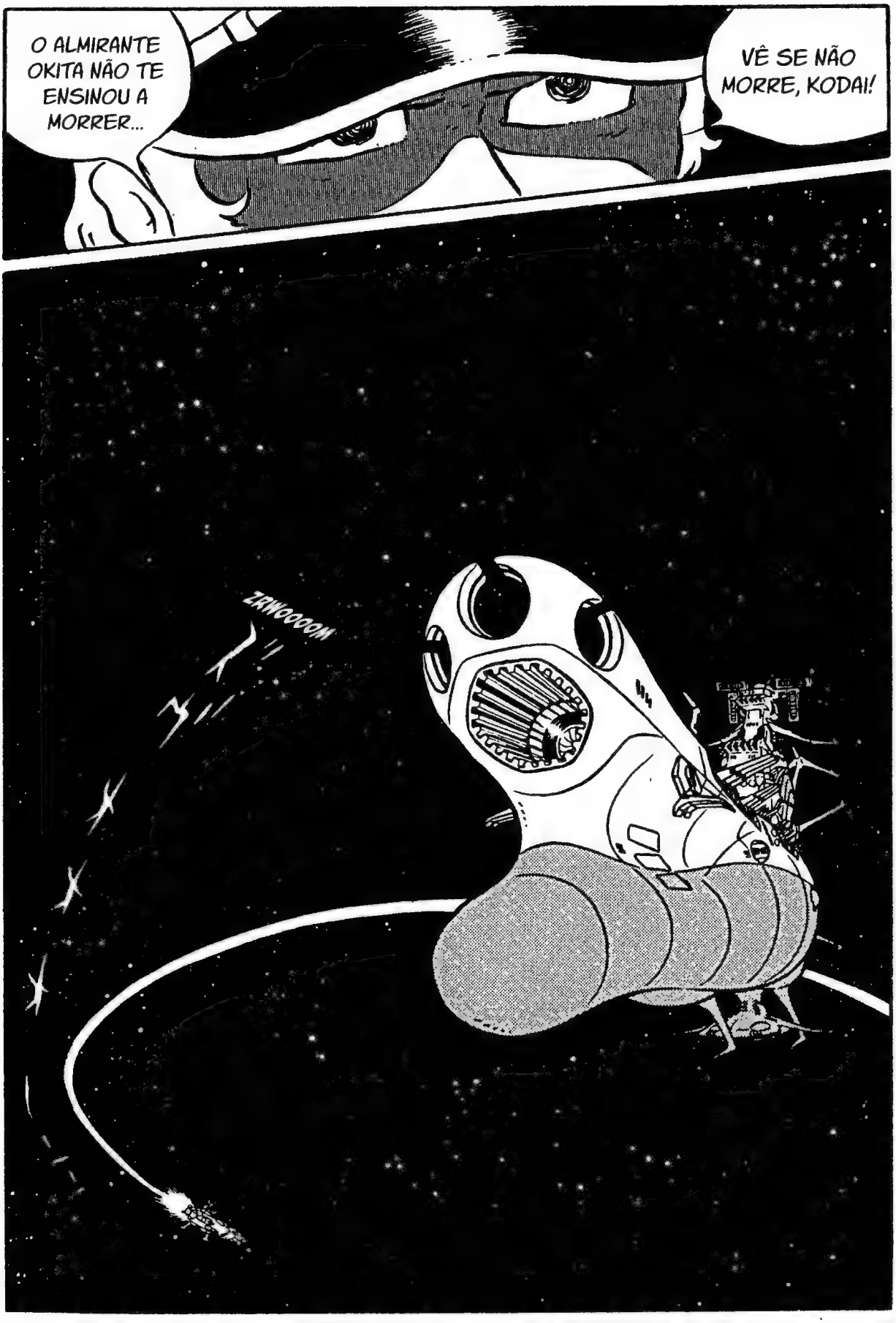
O ALMIRANTE OKITA NÃO TE ENSINOU A MORRER...
VÊ SE NÃO MORRE, KODAI!
ZRWOOOOM

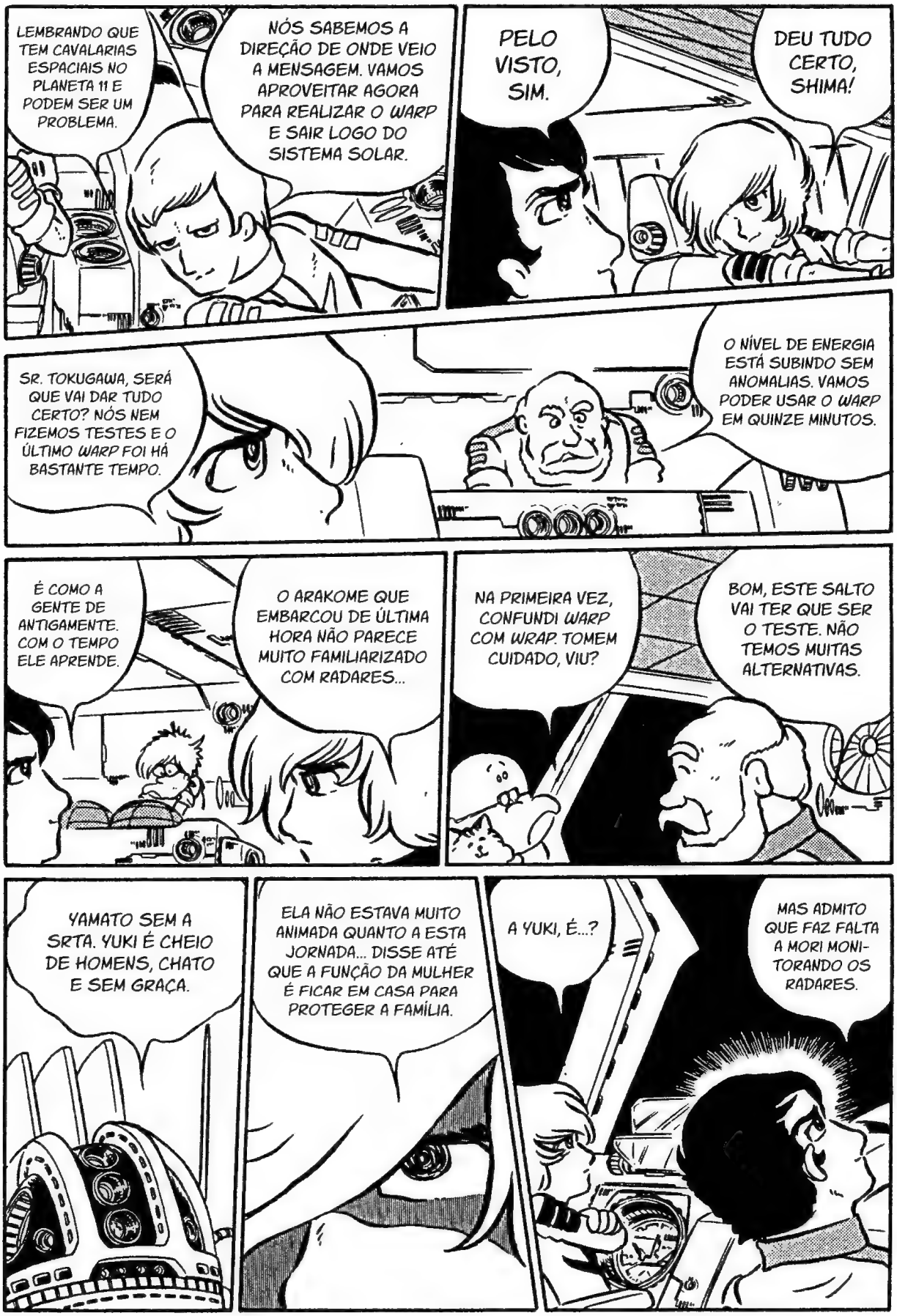
LEMBRANDO QUE TEM CAVALARIAS ESPACIAIS NO PLANETA 11 E PODEM SER UM PROBLEMA.
NÓS SABEMOS A DIREÇÃO DE ONDE VEIO A MENSAGEM. VAMOS APROVEITAR AGORA PARA REALIZAR O WARP E SAIR LOGO DO SISTEMA SOLAR.
PELO VISTO, SIM.
DEU TUDO CERTO, SHIMA!
SR. TOKUGAWA, SERÁ QUE VAI DAR TUDO CERTO? NÓS NEM FIZEMOS TESTES E O ÚLTIMO WARP FOI HÁ BASTANTE TEMPO.
O NÍVEL DE ENERGIA ESTÁ SUBINDO SEM ANOMALIAS. VAMOS PODER USAR O WARP EM QUINZE MINUTOS.
É COMO A GENTE DE ANTIGAMENTE. COM O TEMPO ELE APRENDE.
O ARAKOME QUE EMBARCOU DE ÚLTIMA HORA NÃO PARECE MUITO FAMILIARIZADO COM RADARES...
NA PRIMEIRA VEZ, CONFUNDI WARP COM WRAP. TOMEM CUIDADO, VIU?
BOM, ESTE SALTO VAI TER QUE SER O TESTE. NÃO TEMOS MUITAS ALTERNATIVAS.
YAMATO SEM A SRTA. YUKI É CHEIO DE HOMENS, CHATO E SEM GRAÇA.
ELA NÃO ESTAVA MUITO ANIMADA QUANTO A ESTA JORNADA... DISSE ATÉ QUE A FUNÇÃO DA MULHER É FICAR EM CASA PARA PROTEGER A FAMÍLIA.
A YUKI, É...?
MAS ADMITO QUE FAZ FALTA A MORI MONITORANDO OS RADARES.

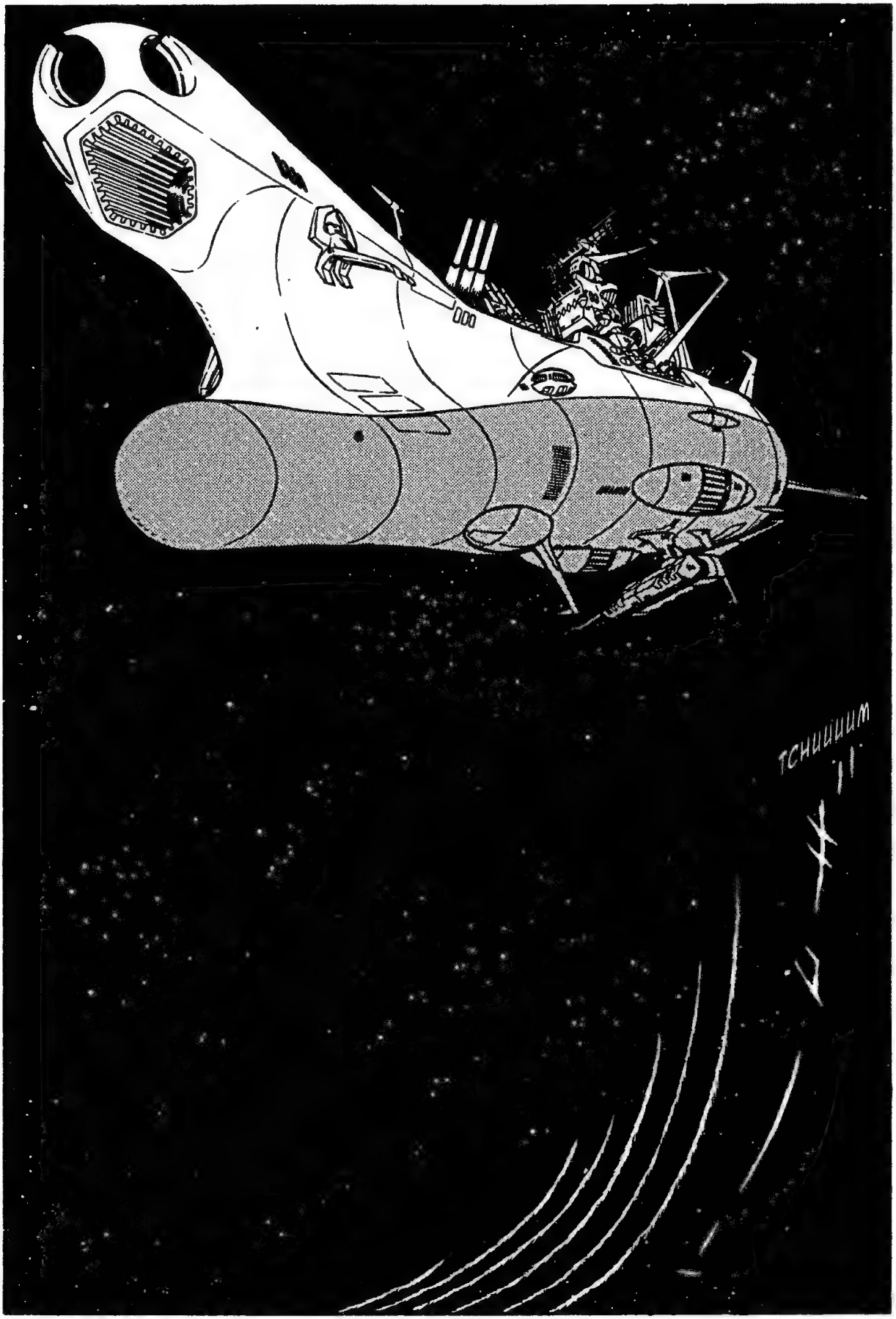
ТСНИИИИМ

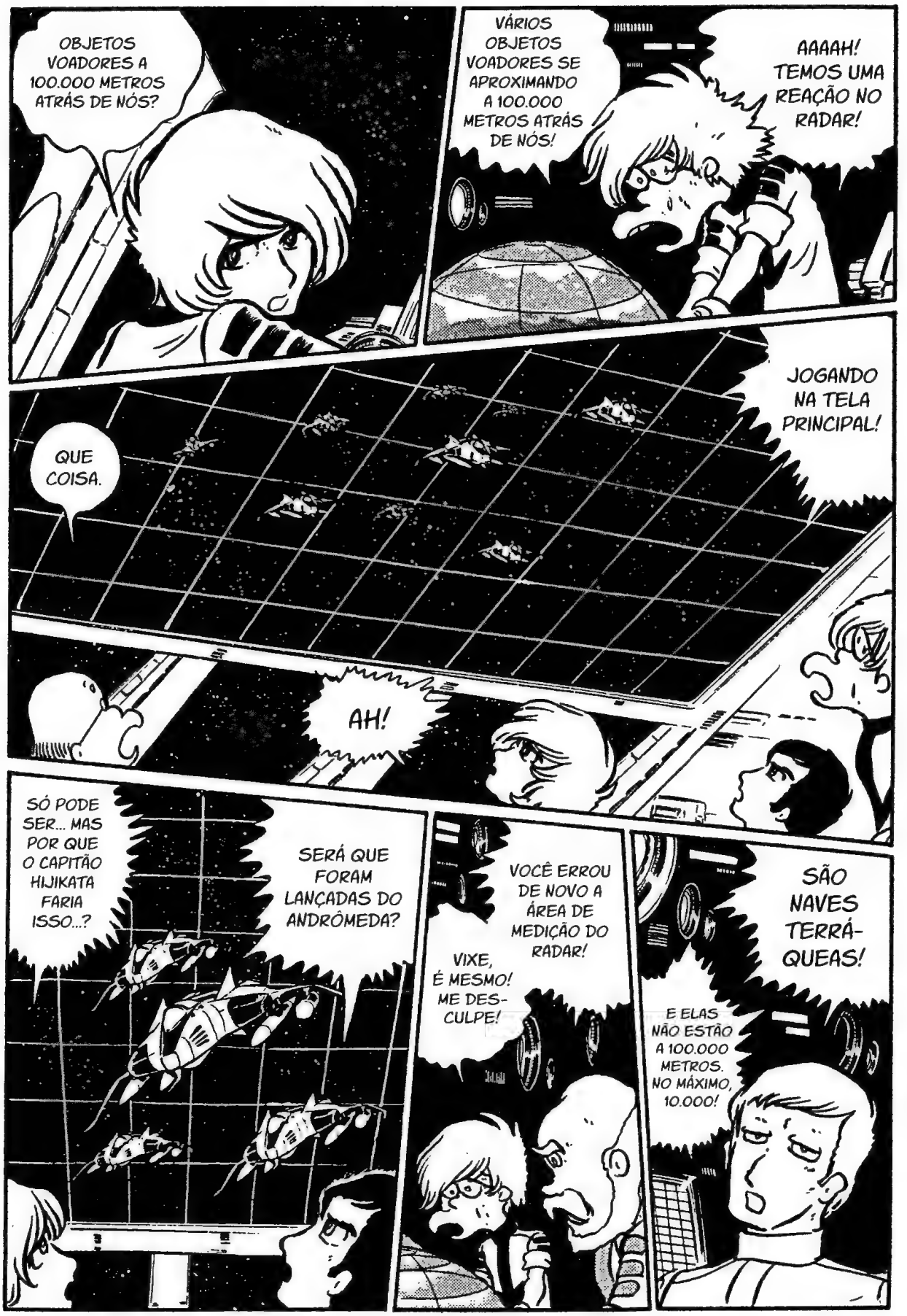
OBJETOS VOADORES A 100.000 METROS ATRÁS DE NÓS?
VÁRIOS OBJETOS VOADORES SE APROXIMANDO A 100.000 METROS ATRÁS DE NÓS!
AAAAH! TEMOS UMA REAÇÃO NO RADAR!
JOGANDO NA TELA PRINCIPAL!
QUE COISA.
AH!
SÓ PODE SER... MAS POR QUE O CAPITÃO HIJIKATA FARIA ISSO...?
SERÁ QUE FORAM LANÇADAS DO ANDRÔMEDA?
VOCÊ ERROU DE NOVO A ÁREA DE MEDIÇÃO DO RADAR!
VIXE, É MESMO! ME DES-CULPE!
SÃO NAVES TERRÁ-QUEAS!
E ELAS NÃO ESTÃO A 100.000 METROS. NO MÁXIMO, 10.000!

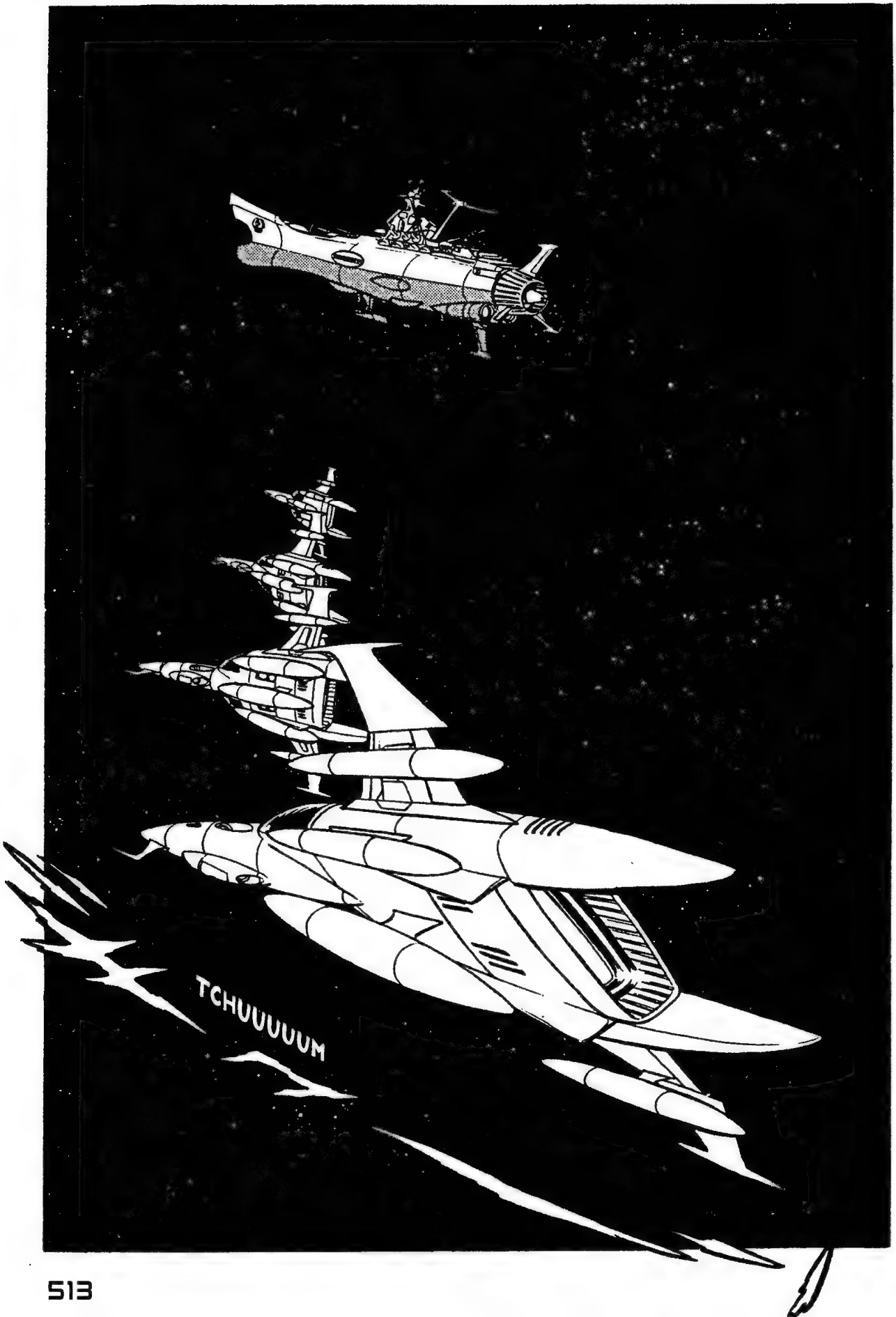
TCHUUUUUM

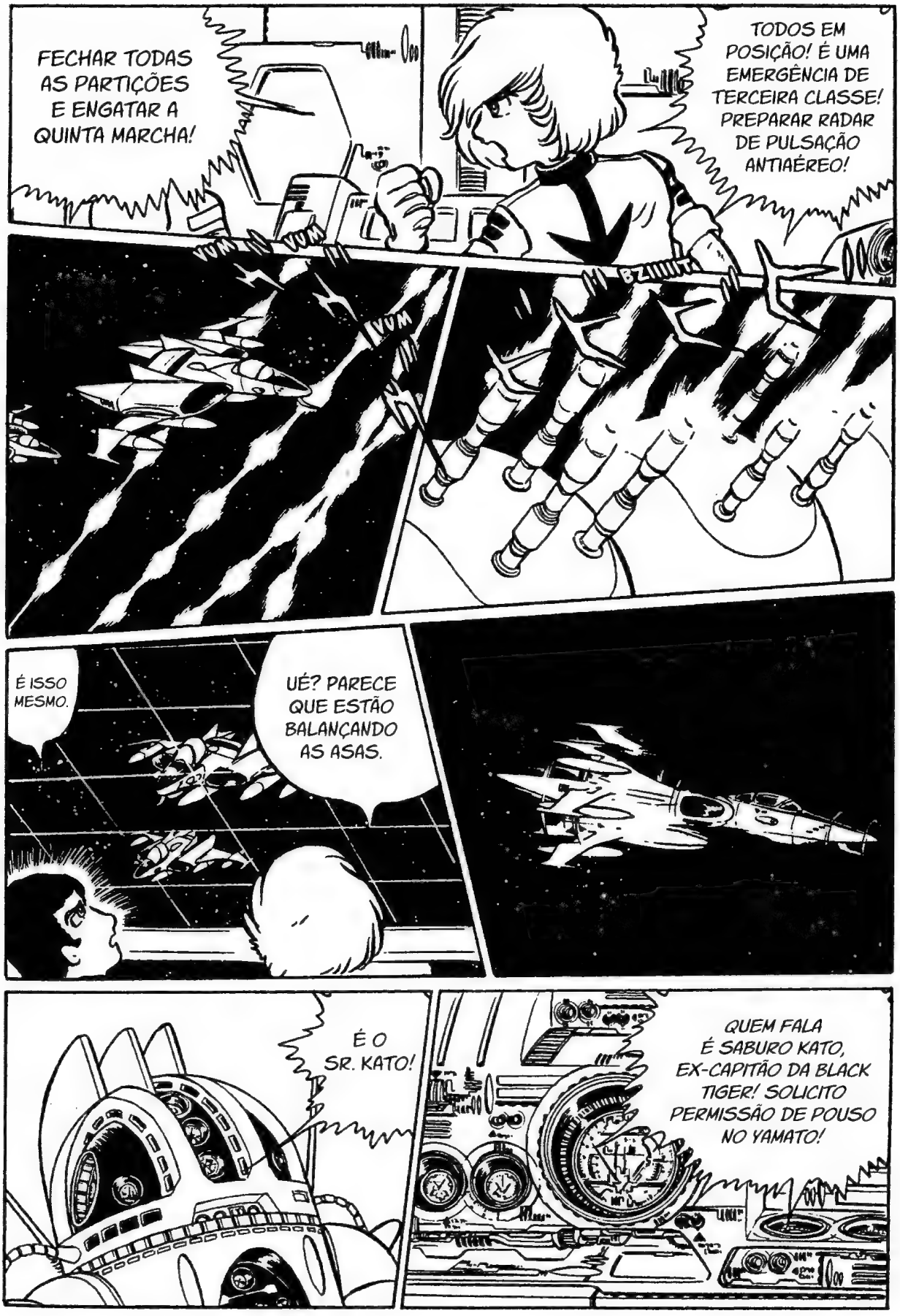
FECHAR TODAS AS PARTIÇÕES E ENGATAR A QUINTA MARCHA!
TODOS EM POSIÇÃO! É UMA EMERGÊNCIA DE TERCEIRA CLASSE! PREPARAR RADAR DE PULSAÇÃO ANTIAÉREO!
VUM VUM
VUM
BZIIIIIT
É ISSO MESMO.
UÉ? PARECE QUE ESTÃO BALANÇANDO AS ASAS.
É O SR. KATO!
QUEM FALA É SABURO KATO, EX-CAPITÃO DA BLACK TIGER! SOLICITO PERMISSÃO DE POUSO NO YAMATO!

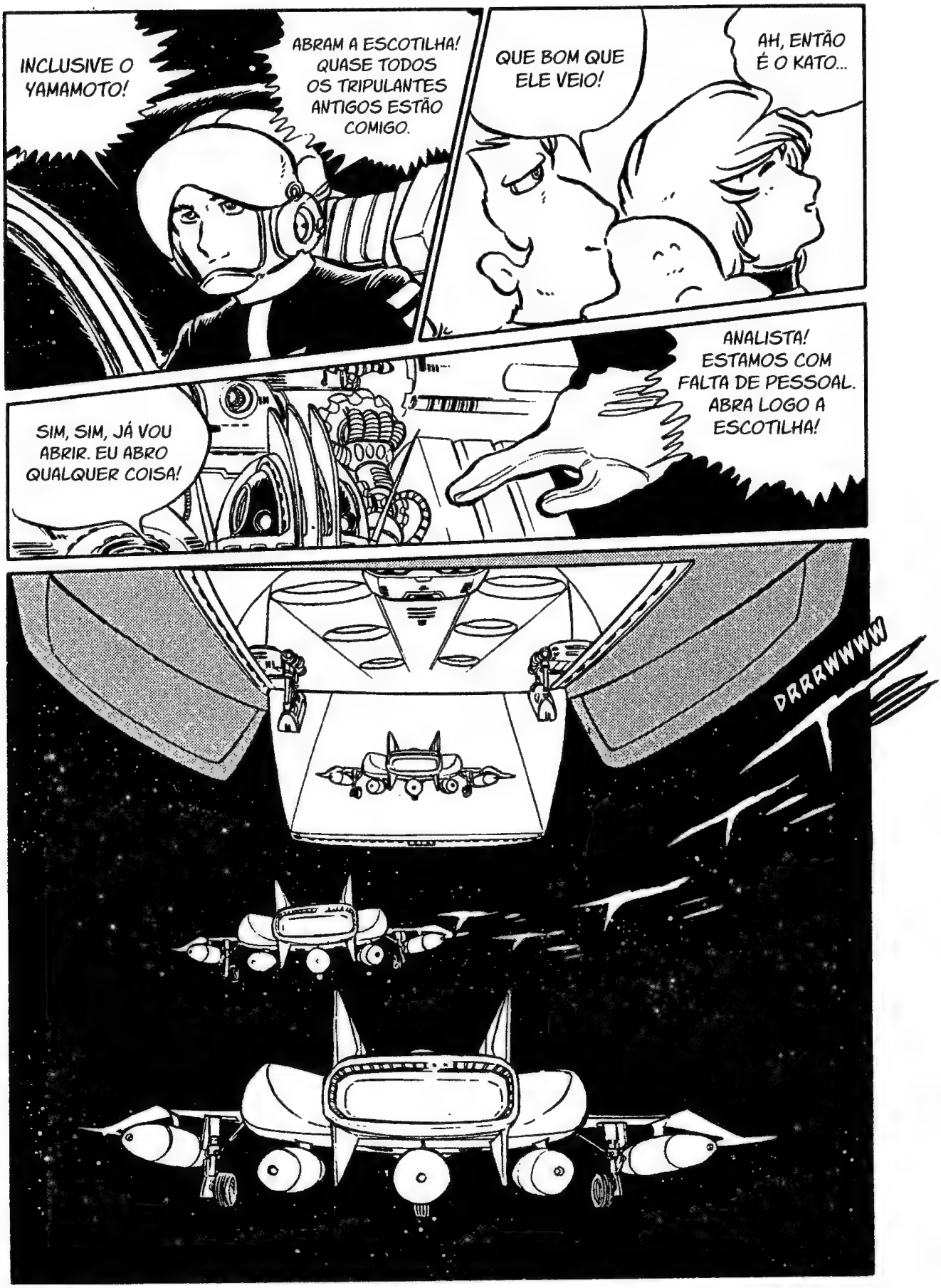
INCLUSIVE O YAMAMOTO!
ABRAM A ESCOTILHA! QUASE TODOS OS TRIPULANTES ANTIGOS ESTÃO COMIGO.
QUE BOM QUE ELE VEIO!
AH, ENTÃO É O KATO...
ANALISTA! ESTAMOS COM FALTA DE PESSOAL. ABRA LOGO A ESCOTILHA!
SIM, SIM, JÁ VOU ABRIR. EU ABRO QUALQUER COISA!
DRRRWWWW

IDIOTA, O GRUPO DO SR. KATO JÁ DEVE TER ENTRADO NA NAVE.
AH...! OUTRA FROTA ESTÁ VINDO POR TRÁS DE NÓS!
A BLACK TIGER NÃO É UMA TROPA MUITO GRANDE.
OUTRA FROTA?
OH, É VERDADE.
NÃO, MAS O RADAR ESTÁ MOSTRANDO UM SEGUNDO GRUPO...

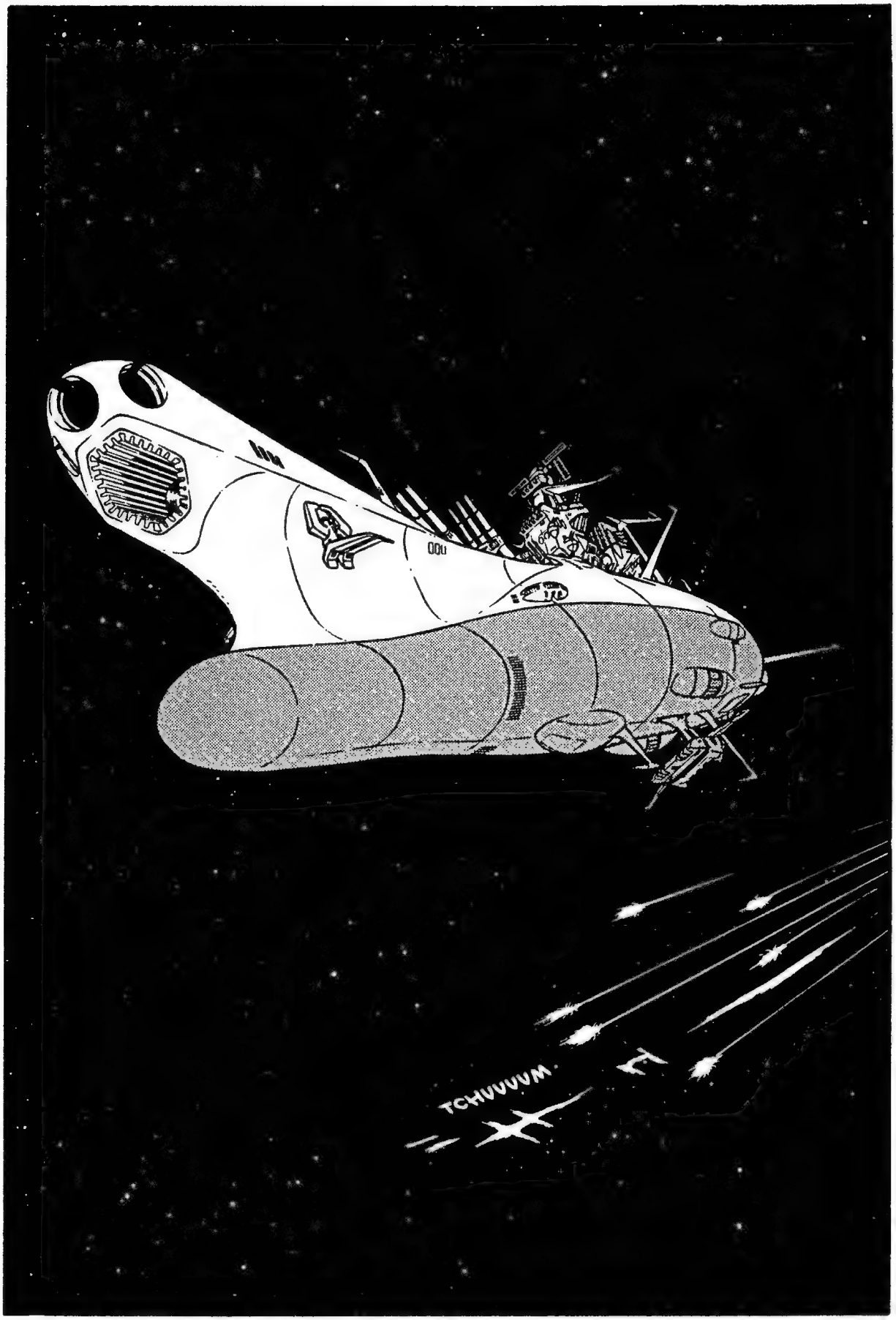
TCHUUUUM

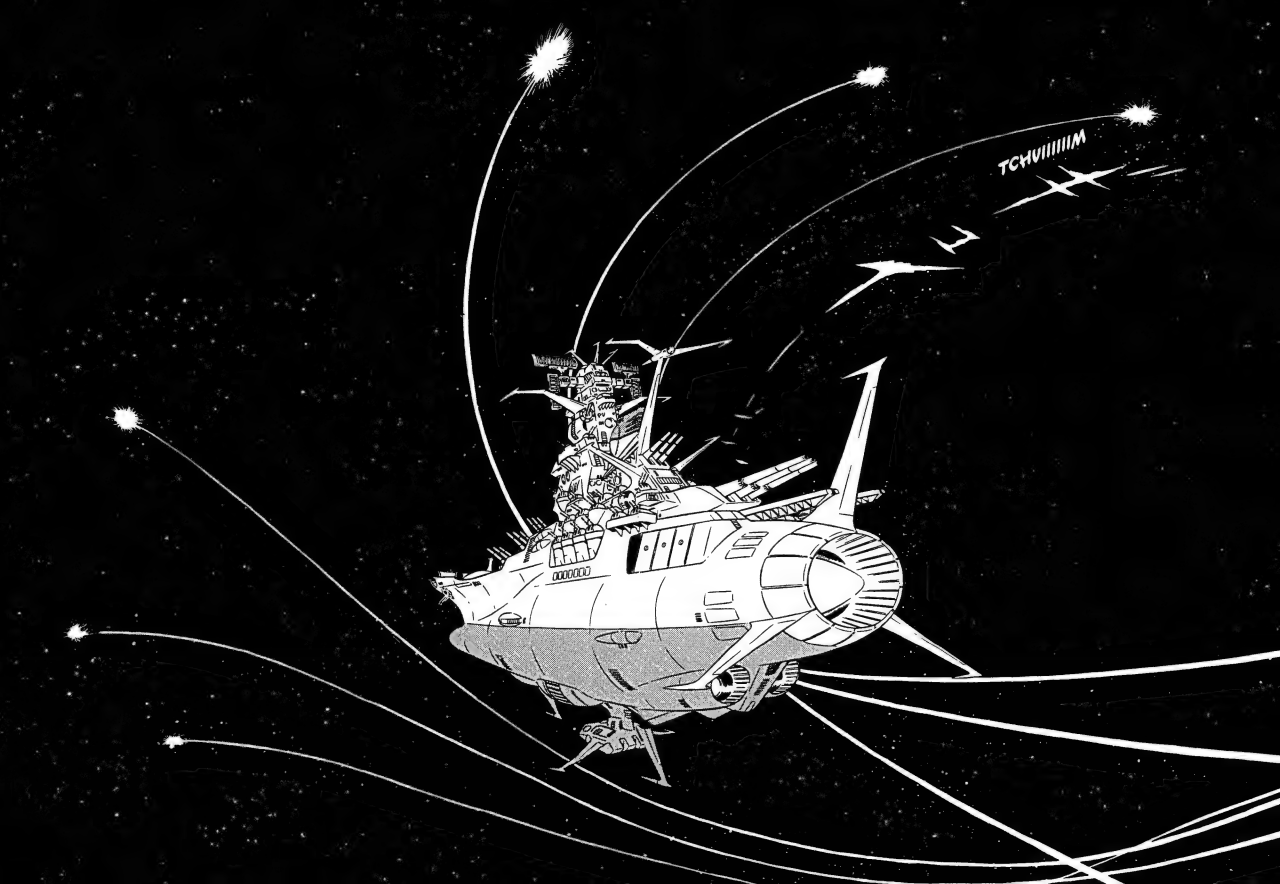
TCHUIIIIIIM

SHAAAAAF

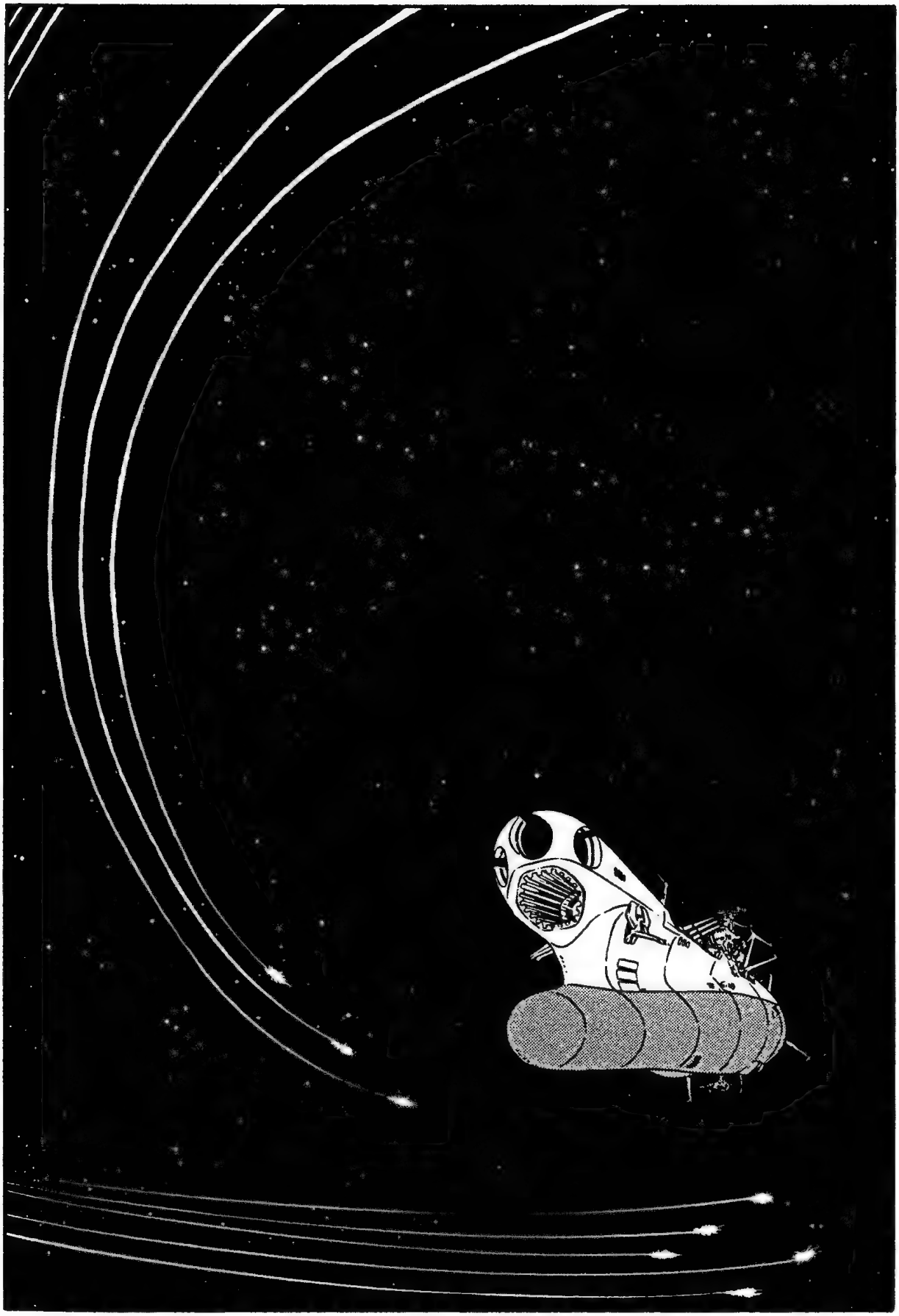

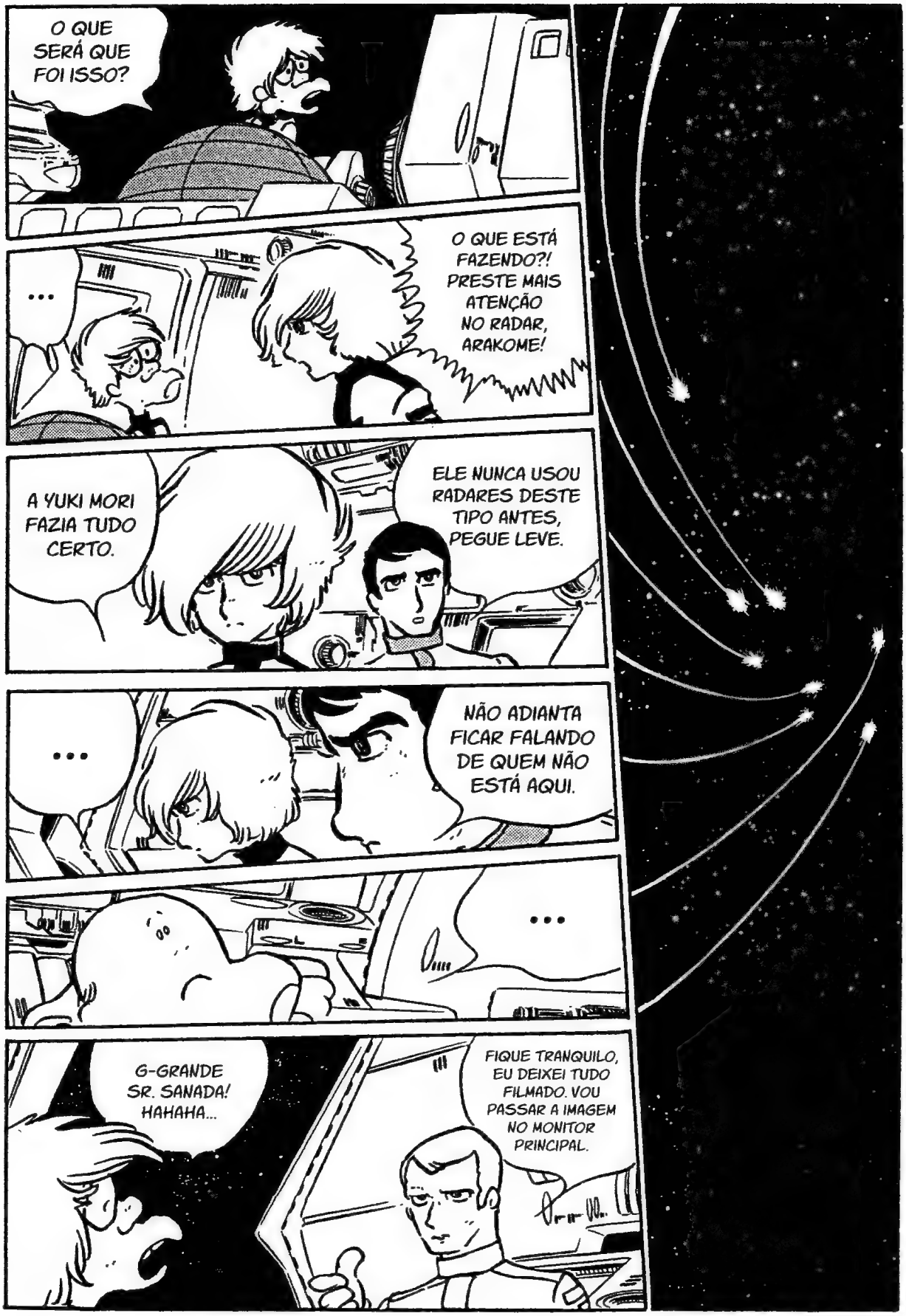
O QUE SERÁ QUE FOI ISSO?
...
O QUE ESTÁ FAZENDO?! PRESTE MAIS ATENÇÃO NO RADAR, ARAKOME!
A YUKI MORI FAZIA TUDO CERTO.
ELE NUNCA USOU RADARES DESTE TIPO ANTES, PEGUE LEVE.
...
NÃO ADIANTA FICAR FALANDO DE QUEM NÃO ESTÁ AQUI.
...
G-GRANDE SR. SANADA! HAHAHA...
FIQUE TRANQUILO, EU DEIXEI TUDO FILMADO. VOU PASSAR A IMAGEM NO MONITOR PRINCIPAL.

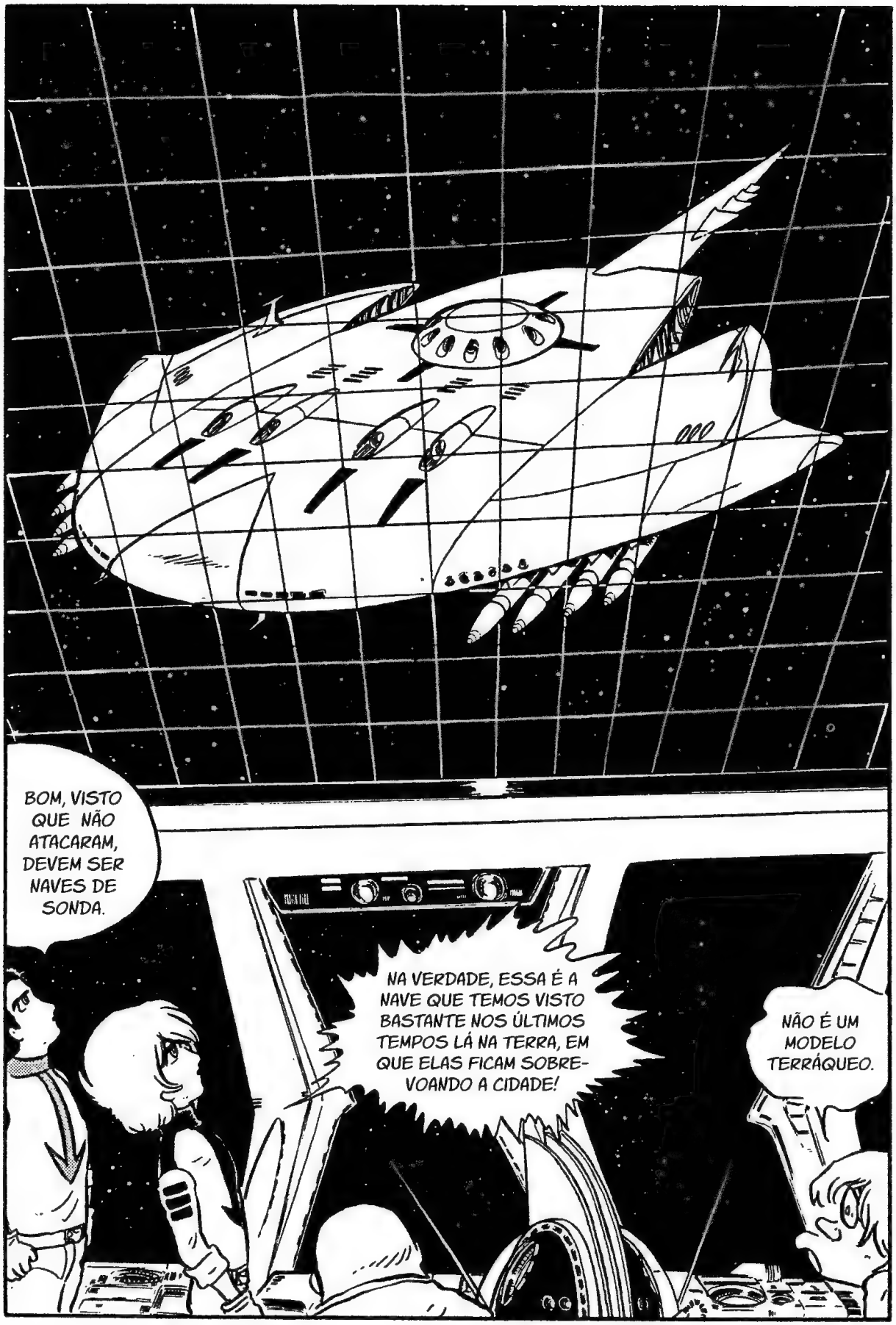
BOM, VISTO QUE NÃO ATACARAM, DEVEM SER NAVES DE SONDA.
NA VERDADE, ESSA É A NAVE QUE TEMOS VISTO BASTANTE NOS ÚLTIMOS TEMPOS LÁ NA TERRA, EM QUE ELAS FICAM SOBREVOANDO A CIDADE!
NÃO É UM MODELO TERRÁQUEO.

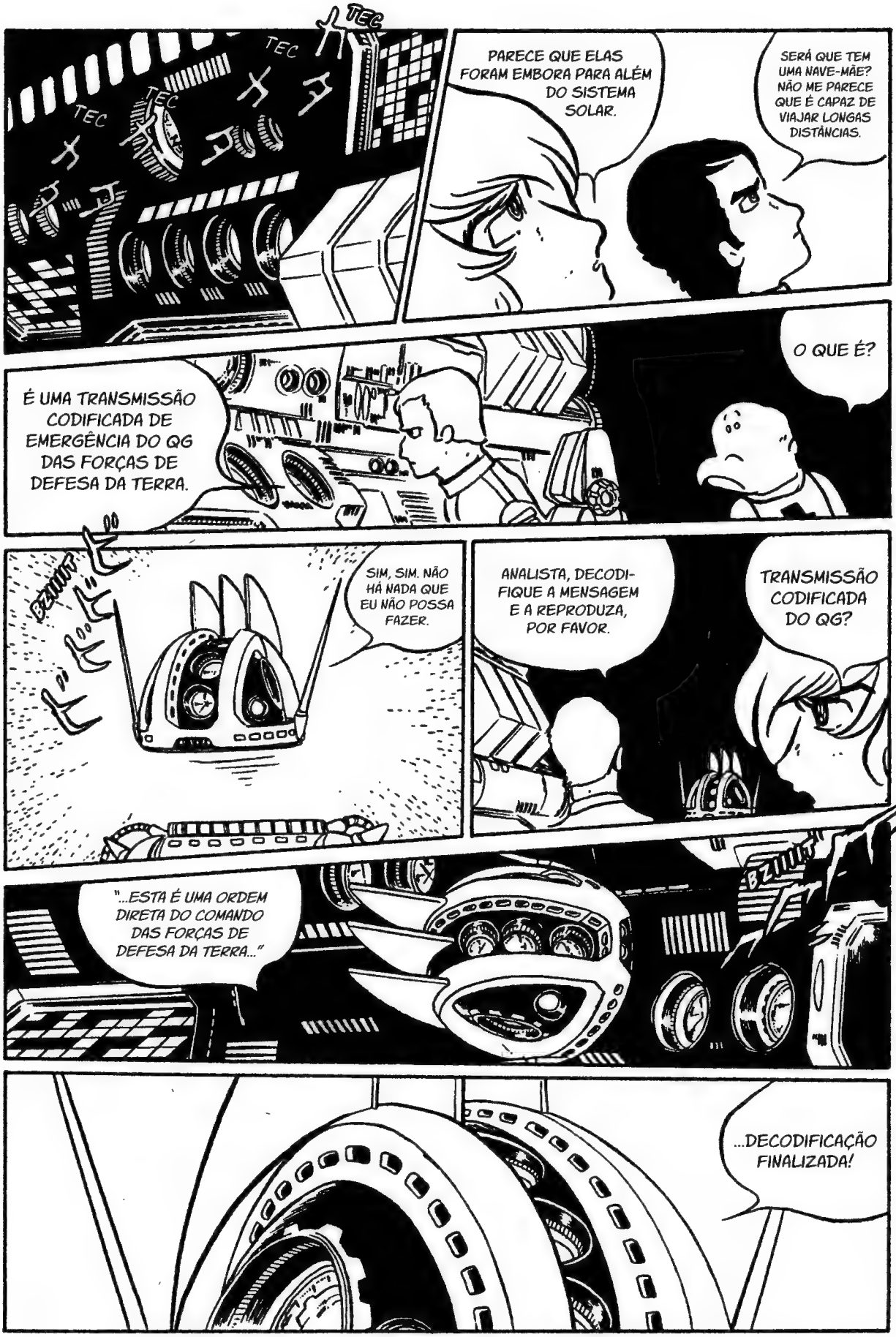

TEC
TEC
TEC
TEC

PARECE QUE ELAS FORAM EMBORA PARA ALÉM DO SISTEMA SOLAR.

SERÁ QUE TEM UMA NAVE-MÃE? NÃO ME PARECE QUE É CAPAZ DE VIAJAR LONGAS DISTÂNCIAS.

É UMA TRANSMISSÃO CODIFICADA DE EMERGÊNCIA DO QG DAS FORÇAS DE DEFESA DA TERRA.

O QUE É?

BZIIIIT

SIM, SIM. NÃO HÁ NADA QUE EU NÃO POSSA FAZER.

ANALISTA, DECODIFIQUE A MENSAGEM E A REPRODUZA, POR FAVOR.

TRANSMISSÃO CODIFICADA DO QG?

"...ESTA É UMA ORDEM DIRETA DO COMANDO DAS FORÇAS DE DEFESA DA TERRA..."

BZIIIIT

...DECODIFICAÇÃO FINALIZADA!

O PLANETA 11 ESTÁ SOB UM ATAQUE GENERALIZADO DE UMA ENORME QUANTIDADE DE NAVES NÃO IDENTIFICADAS. TODOS OS MECANISMOS DE DEFESA FORAM DESTRUÍDOS. SOMENTE A CAVALARIA ESPACIAL ESTÁ TRAVANDO UM CONFRONTO DESESPERADOR NA BASE AVANÇADA. ELES SÃO GUERREIROS INESTIMÁVEIS PARA NÓS. ASSIM SENDO, O COMANDO DAS FORÇAS DA TERRA ORDENA A YAMATO QUE REALIZE O RESGATE DELES.

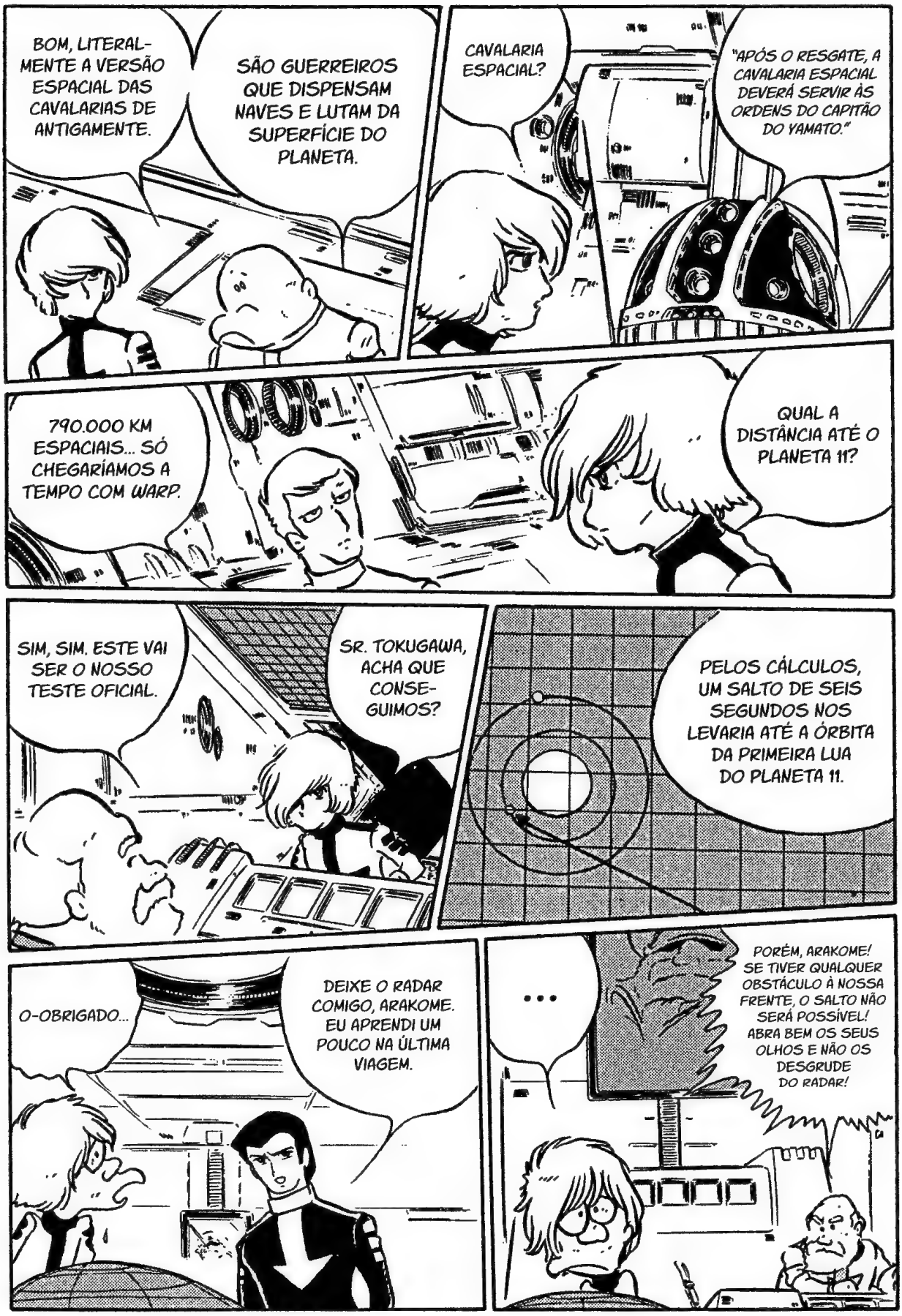
BOM, LITERALMENTE A VERSÃO ESPACIAL DAS CAVALARIAS DE ANTIGAMENTE.
SÃO GUERREIROS QUE DISPENSAM NAVES E LUTAM DA SUPERFÍCIE DO PLANETA.
CAVALARIA ESPACIAL?
"APÓS O RESGATE, A CAVALARIA ESPACIAL DEVERÁ SERVIR ÀS ORDENS DO CAPITÃO DO YAMATO."
790.000 KM ESPACIAIS... SÓ CHEGARÍAMOS A TEMPO COM WARP.
QUAL A DISTÂNCIA ATÉ O PLANETA 11?
SIM, SIM. ESTE VAI SER O NOSSO TESTE OFICIAL.
SR. TOKUGAWA, ACHA QUE CONSEGUIMOS?
PELOS CÁLCULOS, UM SALTO DE SEIS SEGUNDOS NOS LEVARIA ATÉ A ÓRBITA DA PRIMEIRA LUA DO PLANETA 11.
O-OBRIGADO...
DEIXE O RADAR COMIGO, ARAKOME. EU APRENDI UM POUCO NA ÚLTIMA VIAGEM.
...
PORÉM, ARAKOME! SE TIVER QUALQUER OBSTÁCULO À NOSSA FRENTE, O SALTO NÃO SERÁ POSSÍVEL! ABRA BEM OS SEUS OLHOS E NÃO OS DESGRUDE DO RADAR!

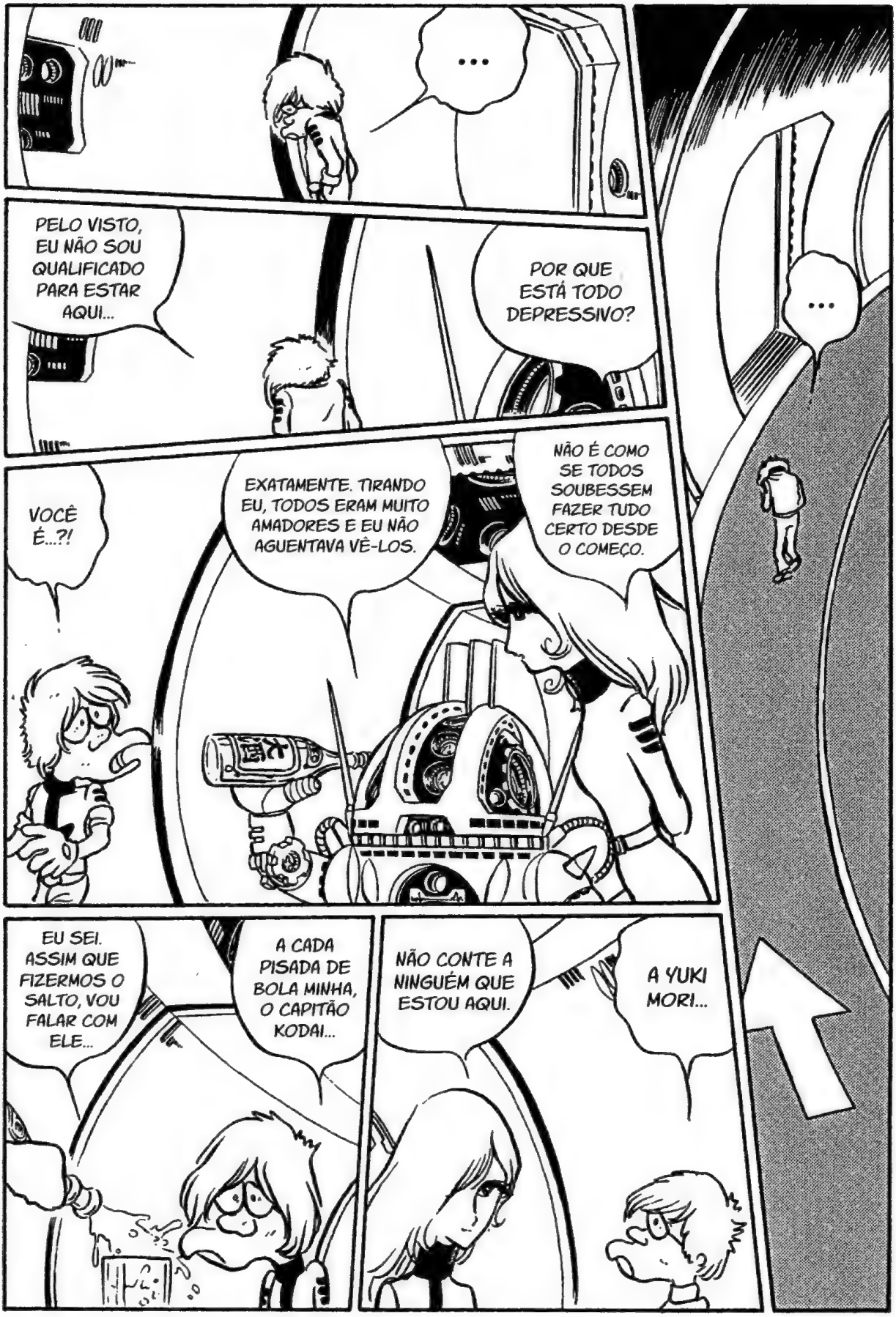
...
PELO VISTO, EU NÃO SOU QUALIFICADO PARA ESTAR AQUI...
POR QUE ESTÁ TODO DEPRESSIVO?
...
VOCÊ É...?!
EXATAMENTE. TIRANDO EU, TODOS ERAM MUITO AMADORES E EU NÃO AGUENTAVA VÊ-LOS.
NÃO É COMO SE TODOS SOUBESSEM FAZER TUDO CERTO DESDE O COMEÇO.
EU SEI. ASSIM QUE FIZERMOS O SALTO, VOU FALAR COM ELE...
A CADA PISADA DE BOLA MINHA, O CAPITÃO KODAI...
NÃO CONTE A NINGUÉM QUE ESTOU AQUI.
A YUKI MORI...

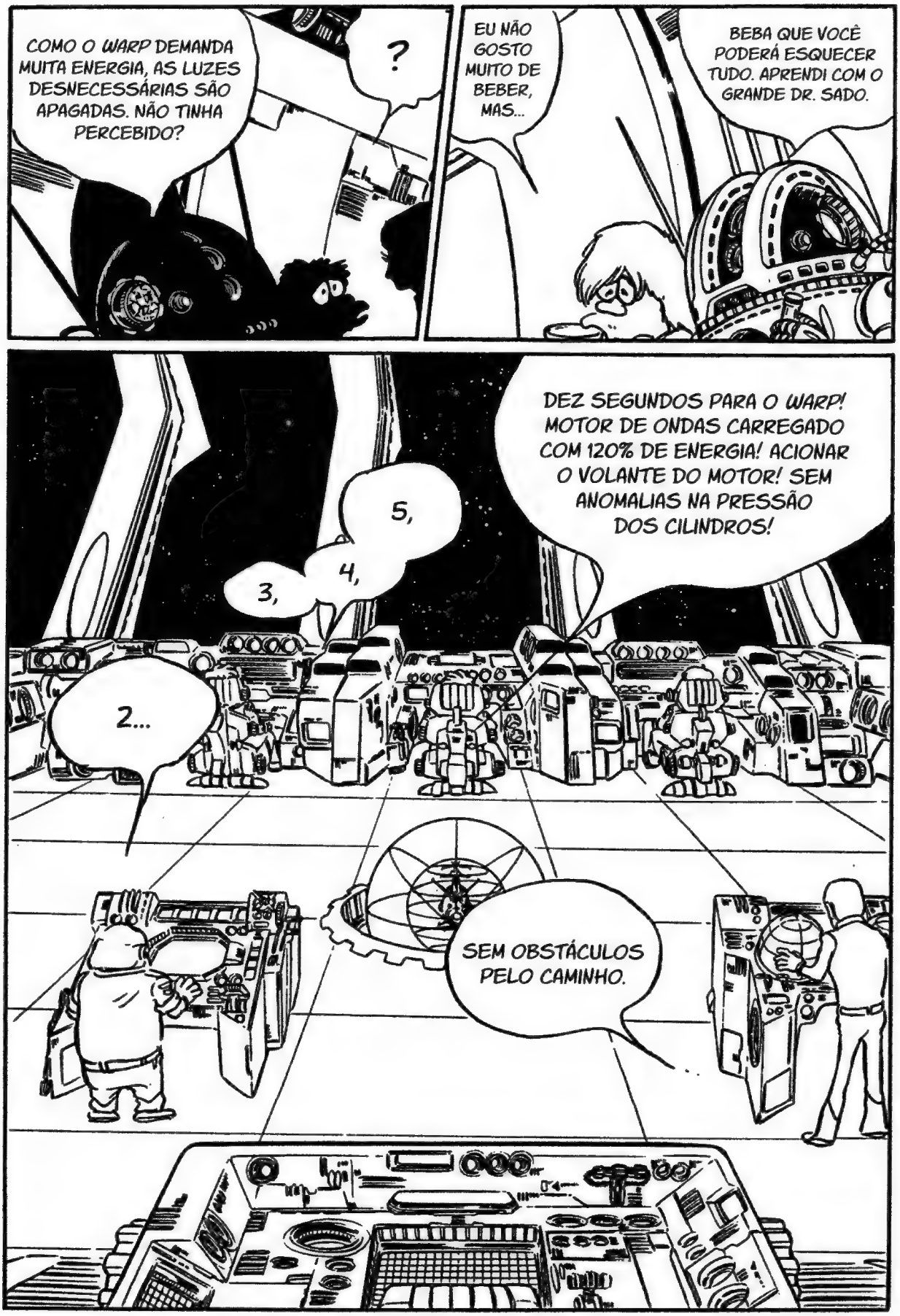
COMO O WARP DEMANDA MUITA ENERGIA, AS LUZES DESNECESSÁRIAS SÃO APAGADAS. NÃO TINHA PERCEBIDO?
?
EU NÃO GOSTO MUITO DE BEBER, MAS...
BEBA QUE VOCÊ PODERÁ ESQUECER TUDO. APRENDI COM O GRANDE DR. SADO.
DEZ SEGUNDOS PARA O WARP! MOTOR DE ONDAS CARREGADO COM 120% DE ENERGIA! ACIONAR O VOLANTE DO MOTOR! SEM ANOMALIAS NA PRESSÃO DOS CILINDROS!
5,
4,
3,
2...
SEM OBSTÁCULOS PELO CAMINHO.

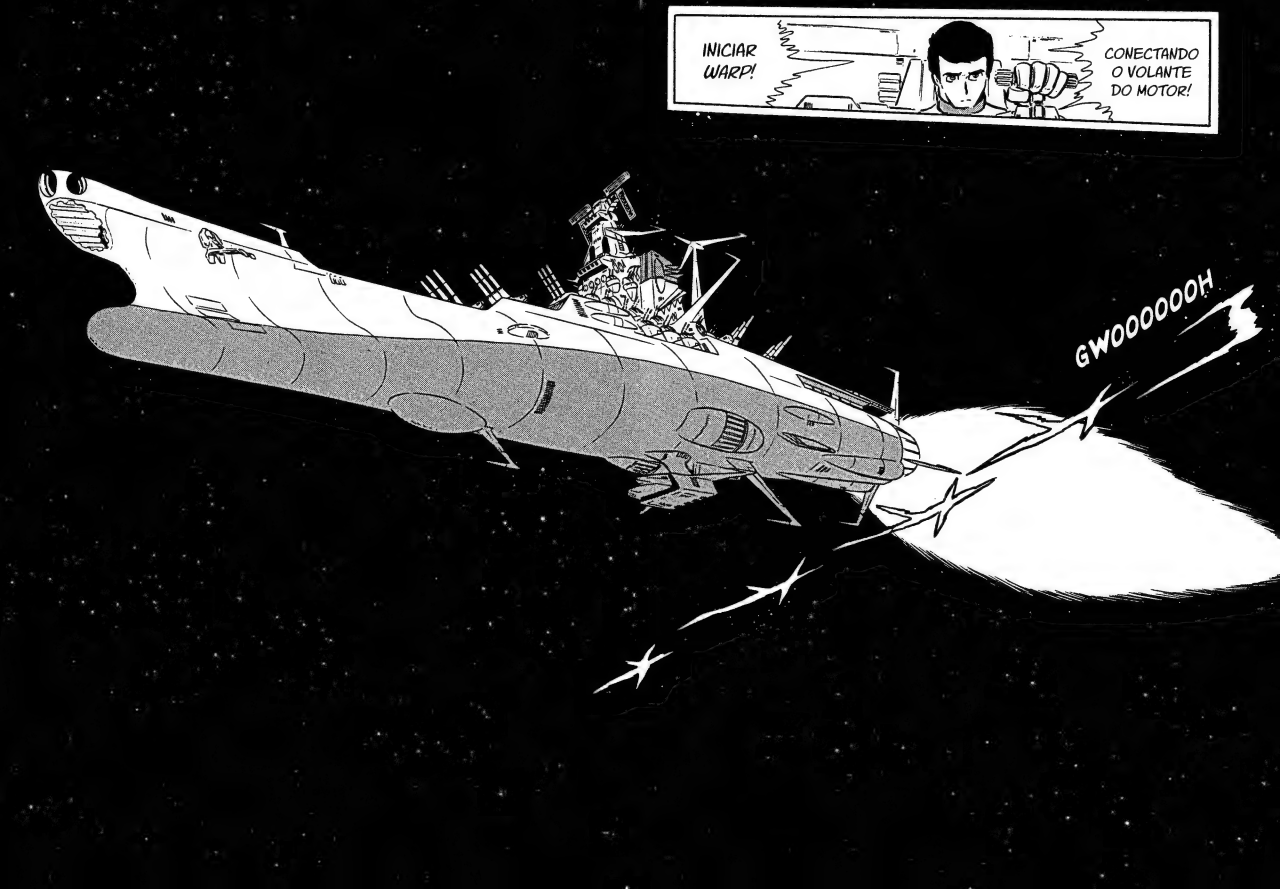
INICIAR WARP!
CONECTANDO O VOLANTE DO MOTOR!
GWOOOOOOH

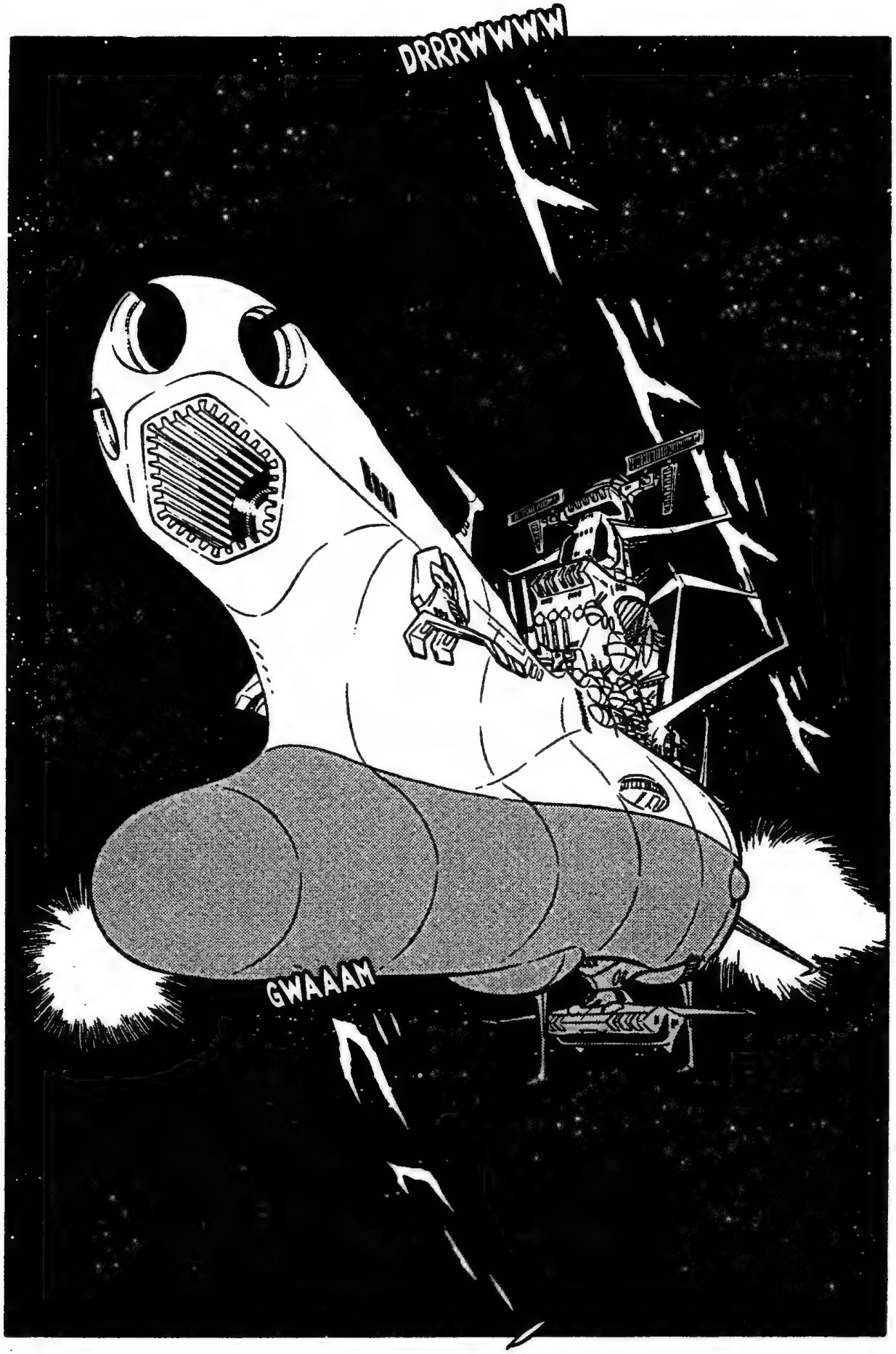
DRRRWWW.W
GWAAAM

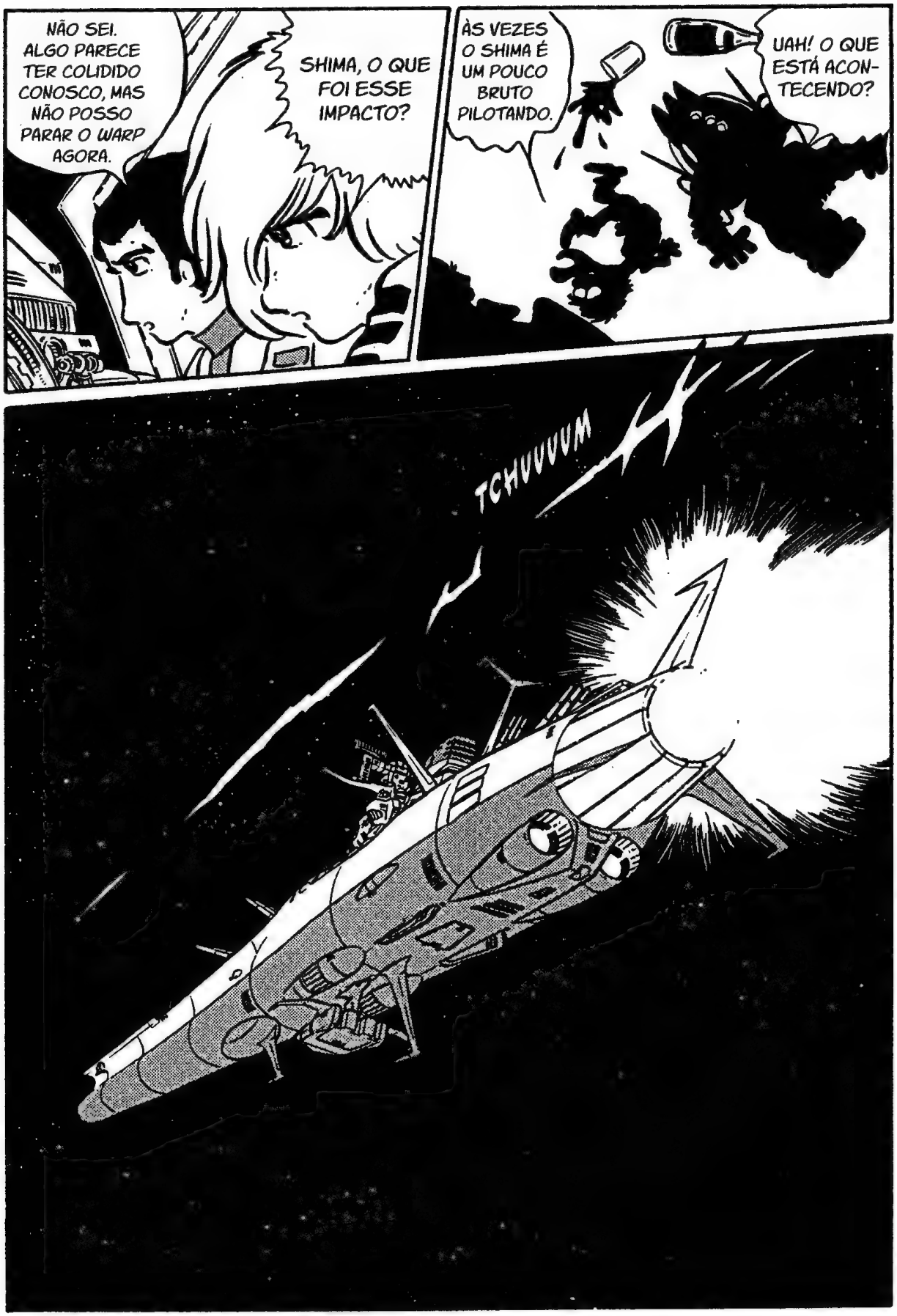
NÃO SEI. ALGO PARECE TER COLIDIDO CONOSCO, MAS NÃO POSSO PARAR O WARP AGORA.
SHIMA, O QUE FOI ESSE IMPACTO?
ÀS VEZES O SHIMA É UM POUCO BRUTO PILOTANDO.
UAH! O QUE ESTÁ ACONTECENDO?
TCHUUUUM

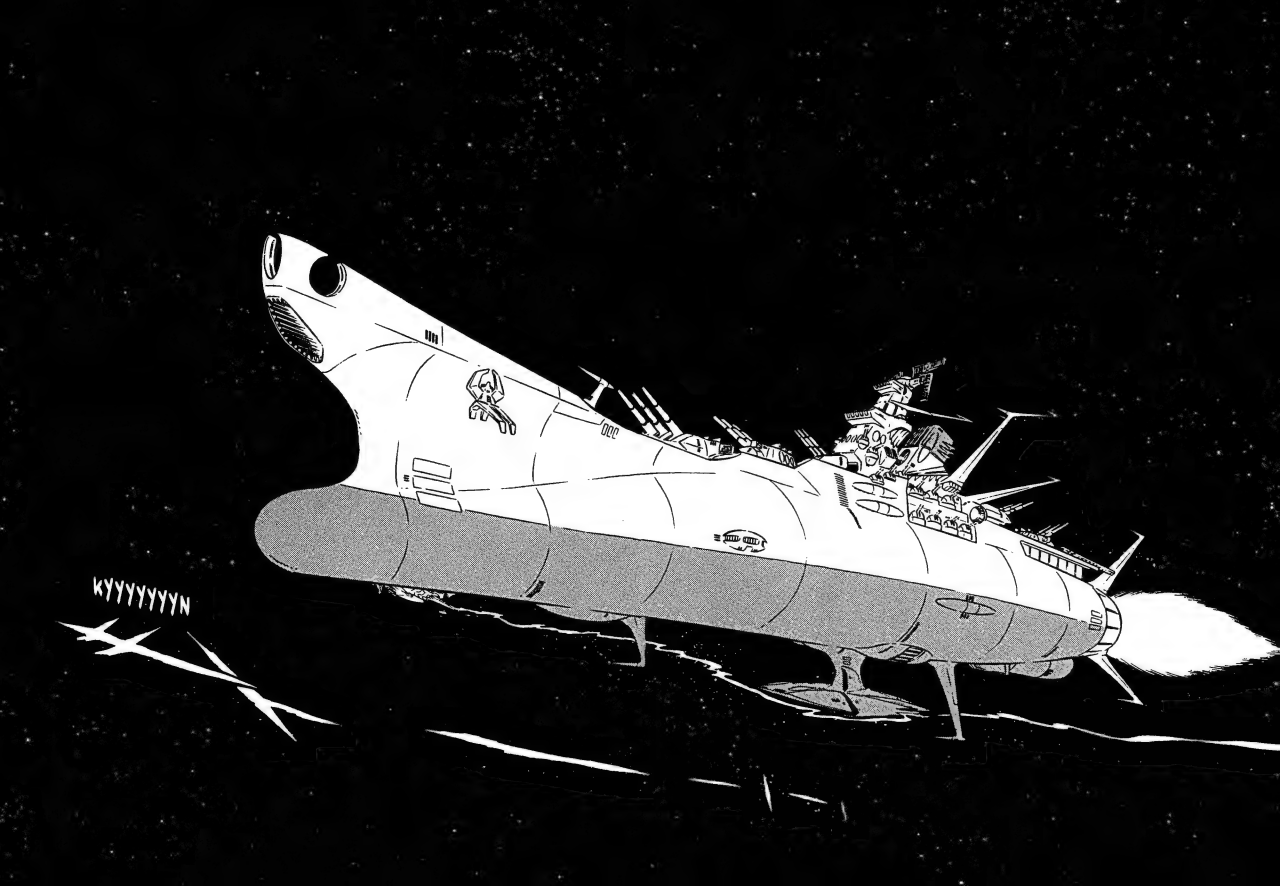
KYYYYYYYN

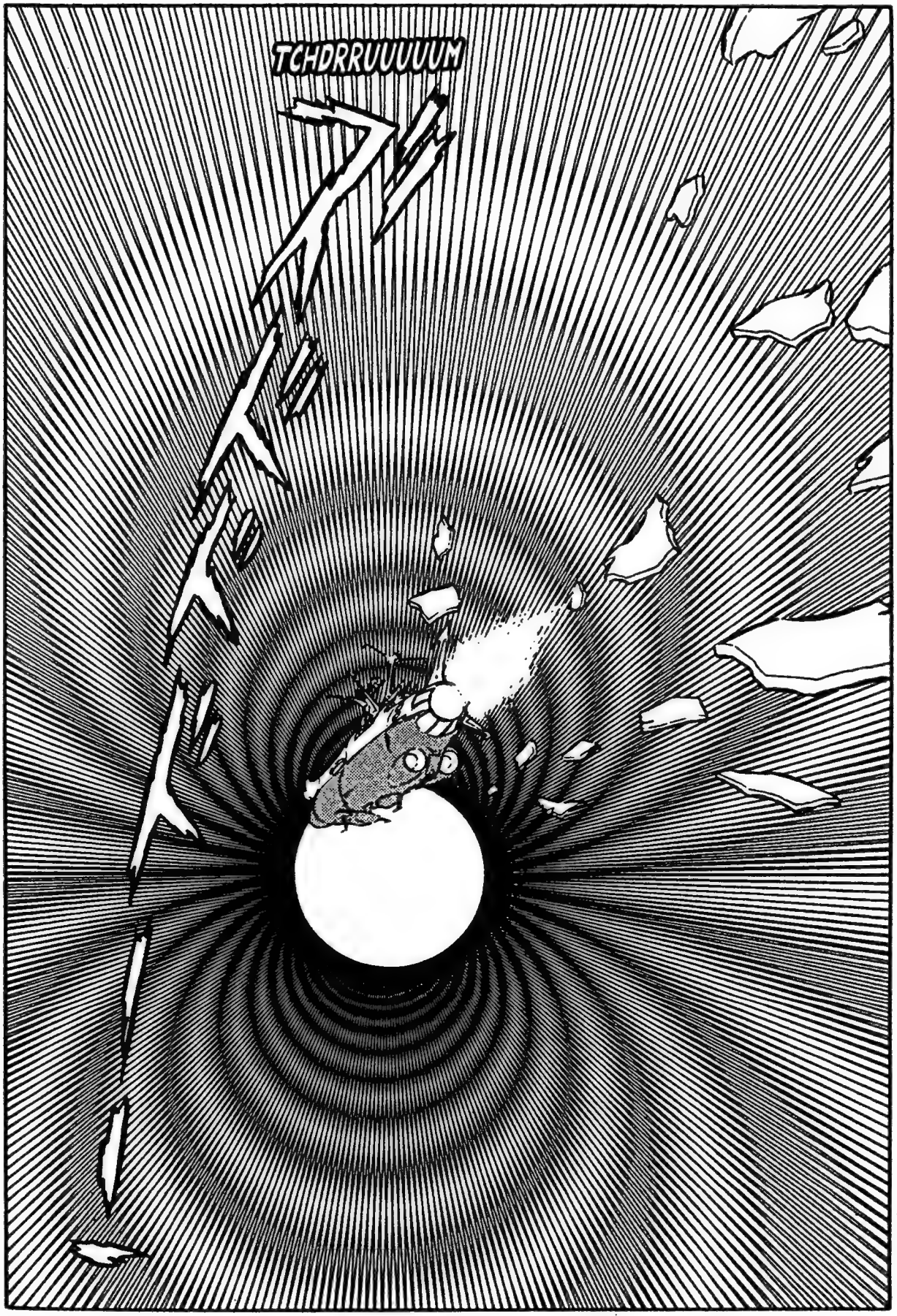
TCHDRRUUUUUM

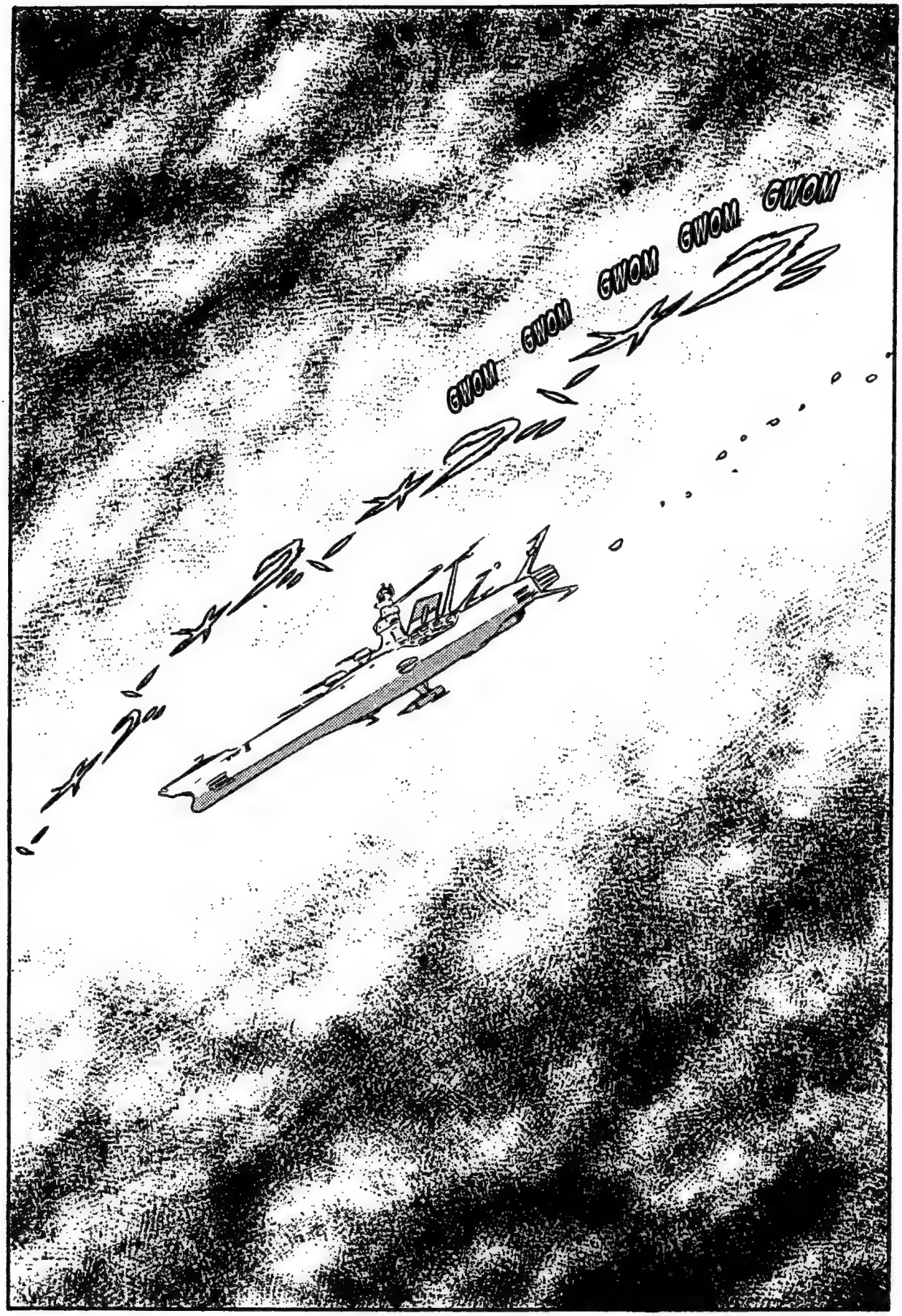
GWOM GWOM GWOM GWOM GWOM

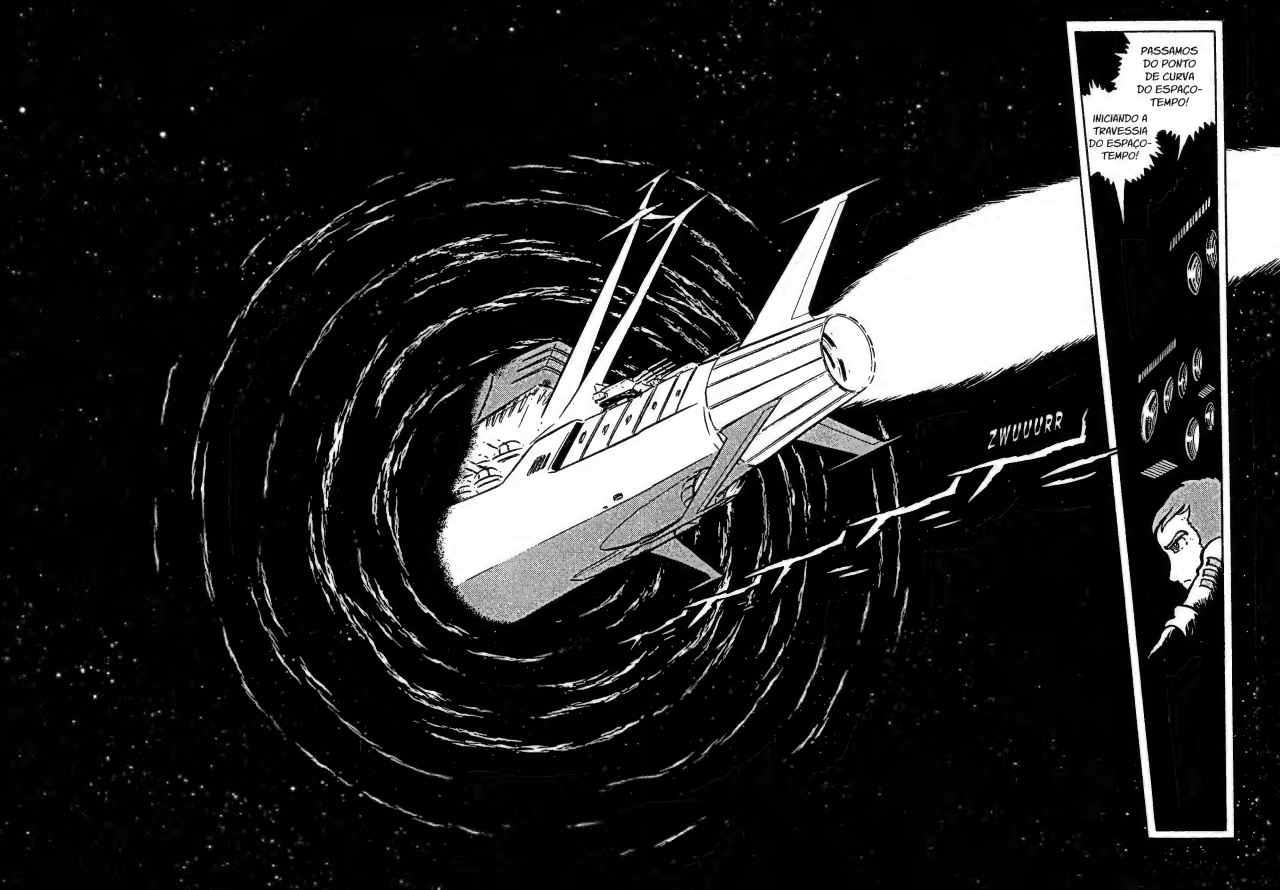
ZWUUURR
PASSAMOS DO PONTO DE CURVA DO ESPAÇO-TEMPO!
INICIANDO A TRAVESSIA DO ESPAÇO-TEMPO!

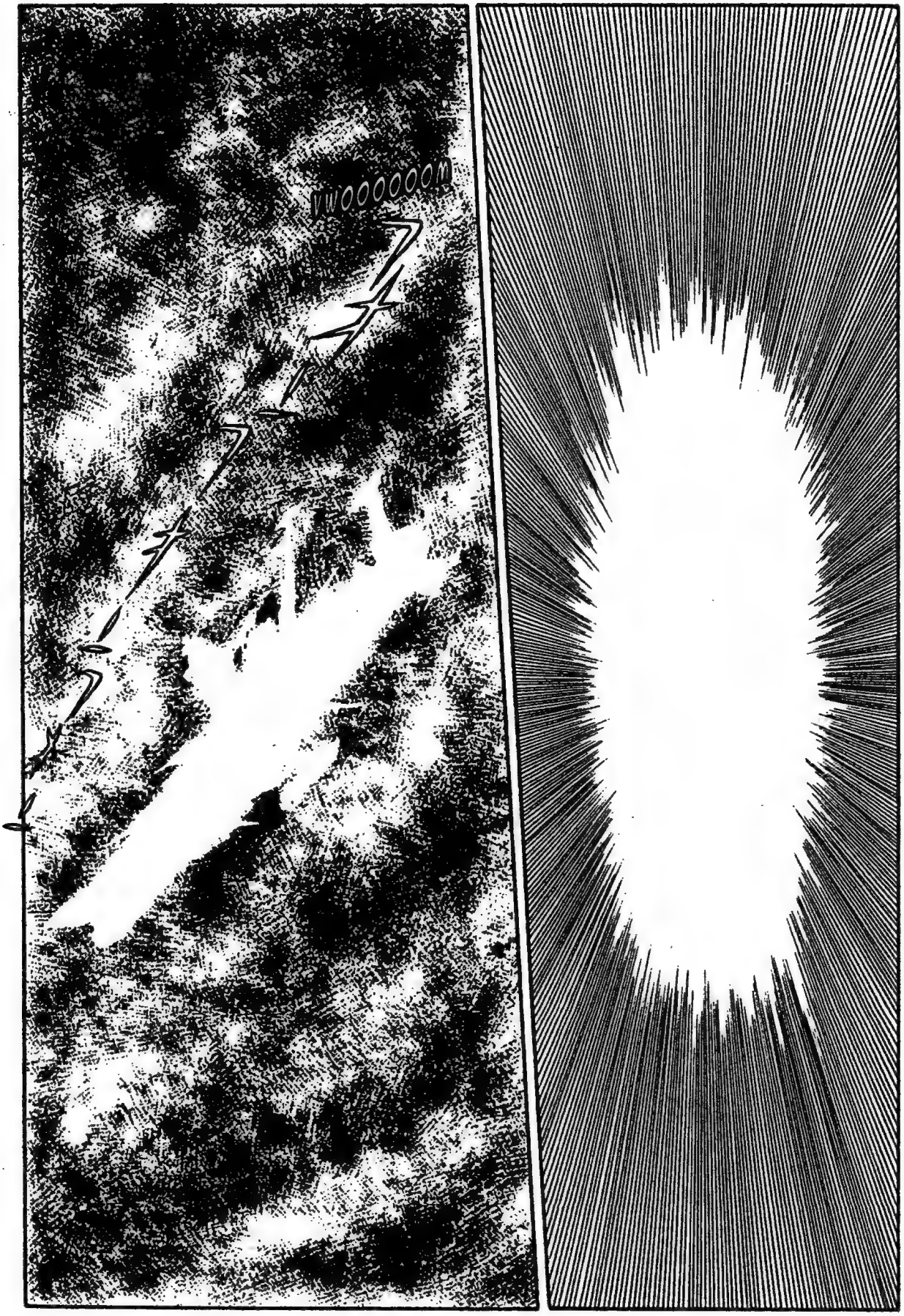
vwoooooom

DRRRWWWW

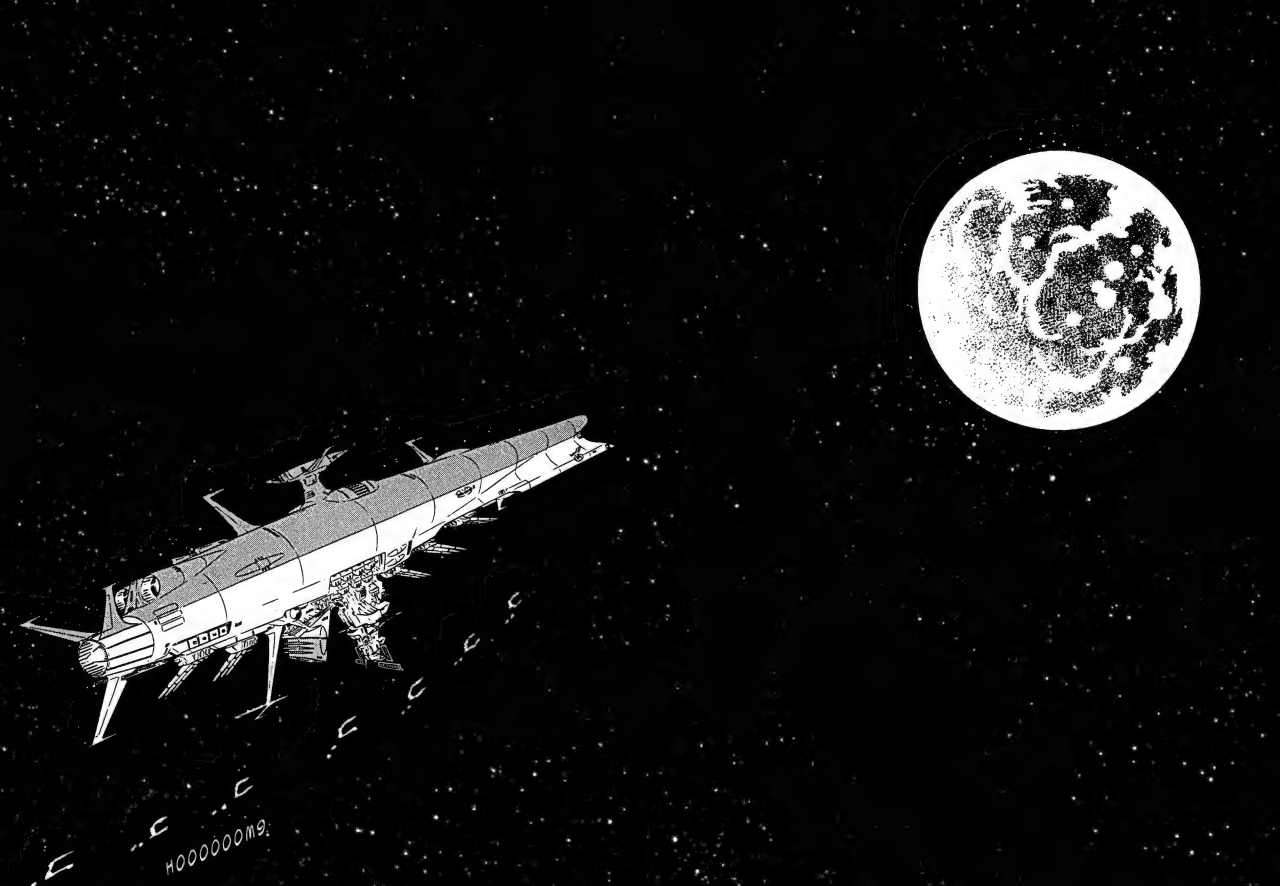
HOOOOOOMg.

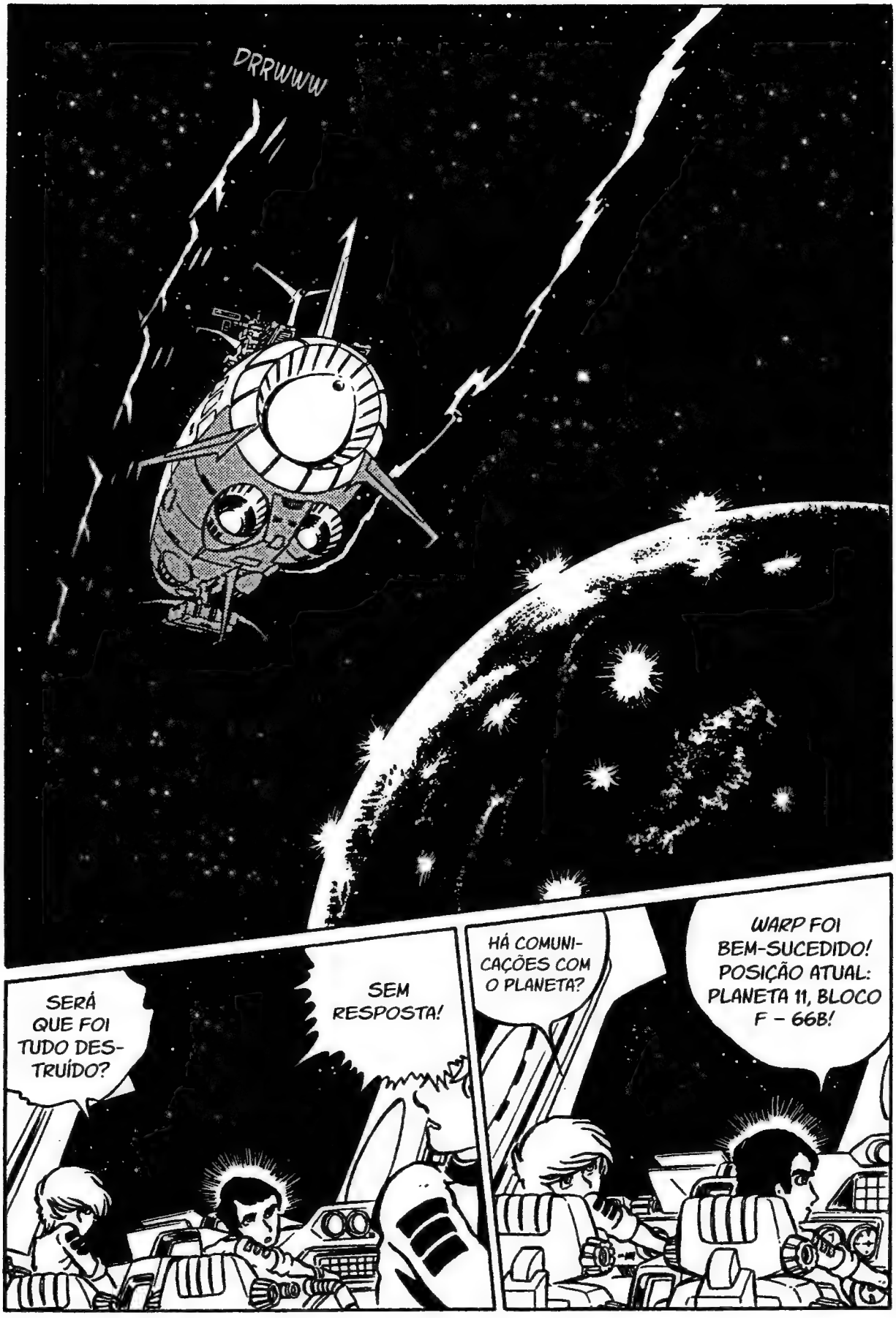
DRRUWWW
WARP FOI BEM-SUCEDIDO! POSIÇÃO ATUAL: PLANETA 11, BLOCO F – 66B!
HÁ COMUNICAÇÕES COM O PLANETA?
SEM RESPOSTA!
SERÁ QUE FOI TUDO DESTRUÍDO?

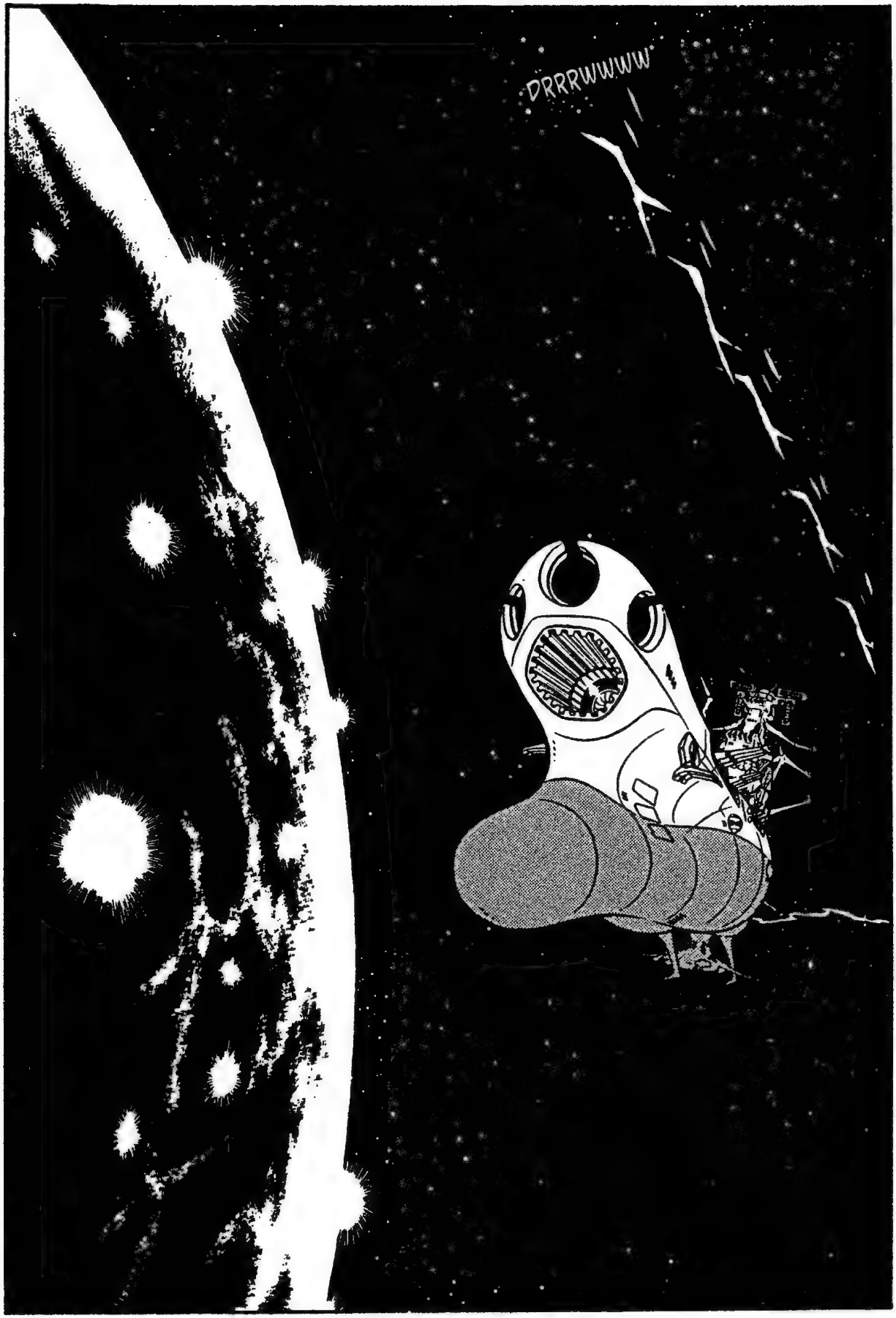
DRRRWWWW

GOOOOH

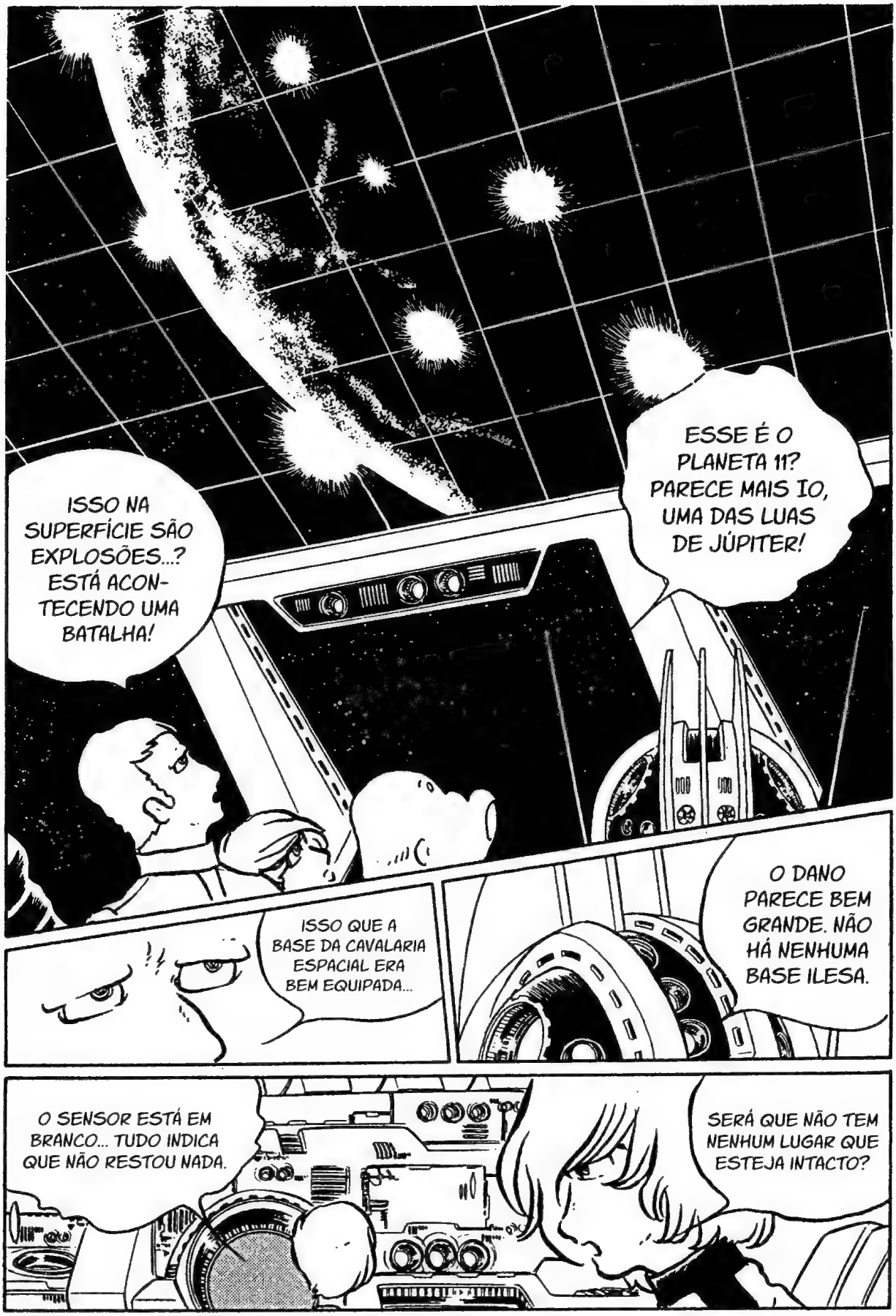
ESSE É O PLANETA 11? PARECE MAIS IO, UMA DAS LUAS DE JÚPITER!
ISSO NA SUPERFÍCIE SÃO EXPLOSÕES...? ESTÁ ACONTECENDO UMA BATALHA!
O DANO PARECE BEM GRANDE. NÃO HÁ NENHUMA BASE ILESA.
ISSO QUE A BASE DA CAVALARIA ESPACIAL ERA BEM EQUIPADA...
SERÁ QUE NÃO TEM NENHUM LUGAR QUE ESTEJA INTACTO?
O SENSOR ESTÁ EM BRANCO... TUDO INDICA QUE NÃO RESTOU NADA.

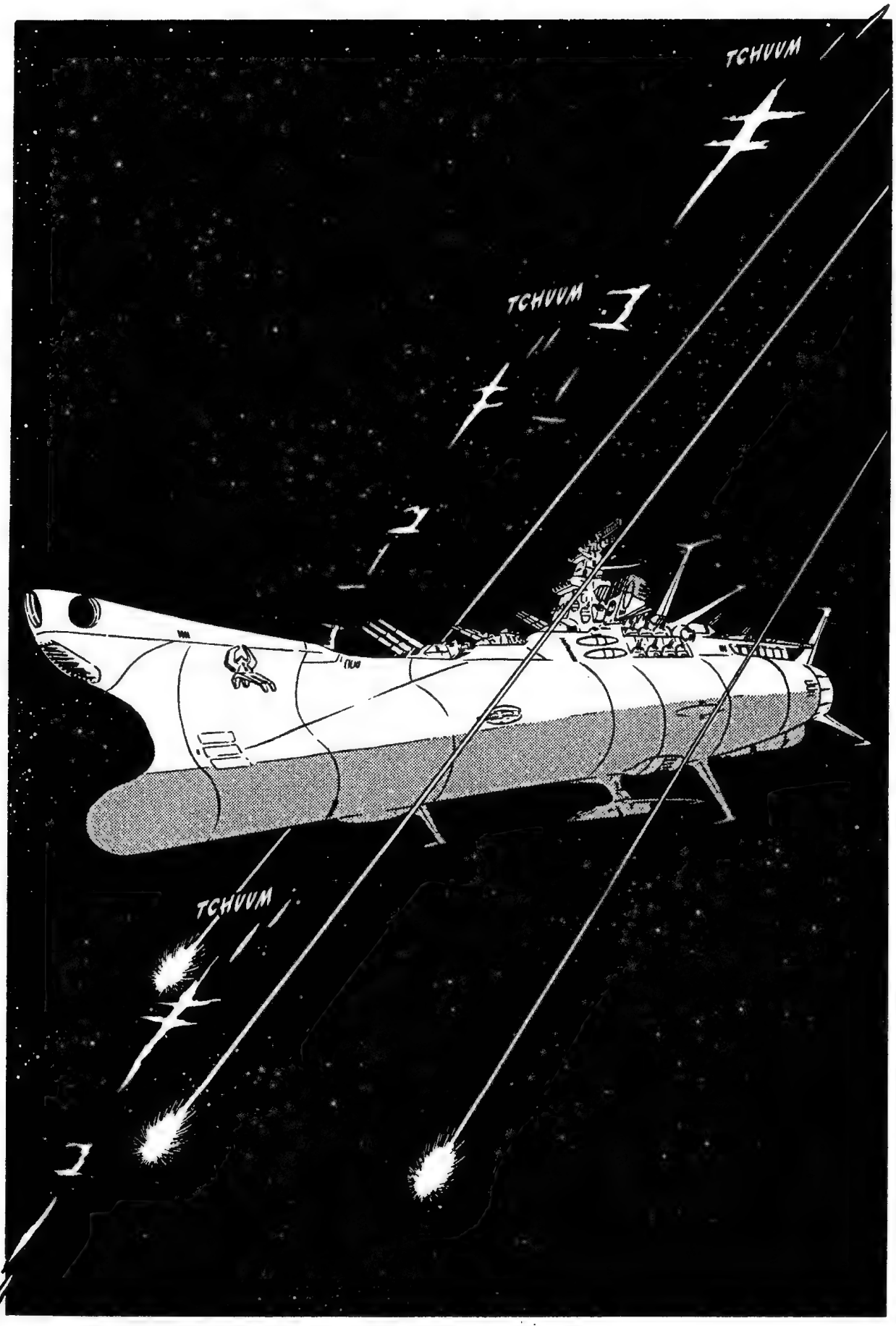
TCHUUM
TCHUUM
TCHUUM

AH... T-TEM OBJETOS VOADORES NÃO IDENTIFICADOS ATRÁS DE NÓS...
ARAKOME! O RADAR!
DRAGG
O QUE É AGORA?
KODAI, UM DOS DISPAROS ATINGIU O CONVÉS.
BEM... É QUE EU TINHA DEIXADO AMPLIADO AO MÁXIMO E NÃO DAVA PARA DETECTAR LONGAS DISTÂNCIAS...
VOCÊ NÃO PERCEBEU ATÉ AGORA?
...! OS OBJETOS SÃO NAVES ESPACIAIS DE COMBATE DE MÉDIO PORTE! ESTÃO A 8 KM ESPACIAIS ATRÁS DE NÓS!
DEIXE O RADAR COMIGO, SR. ARAKOME.
POR FAVOR.

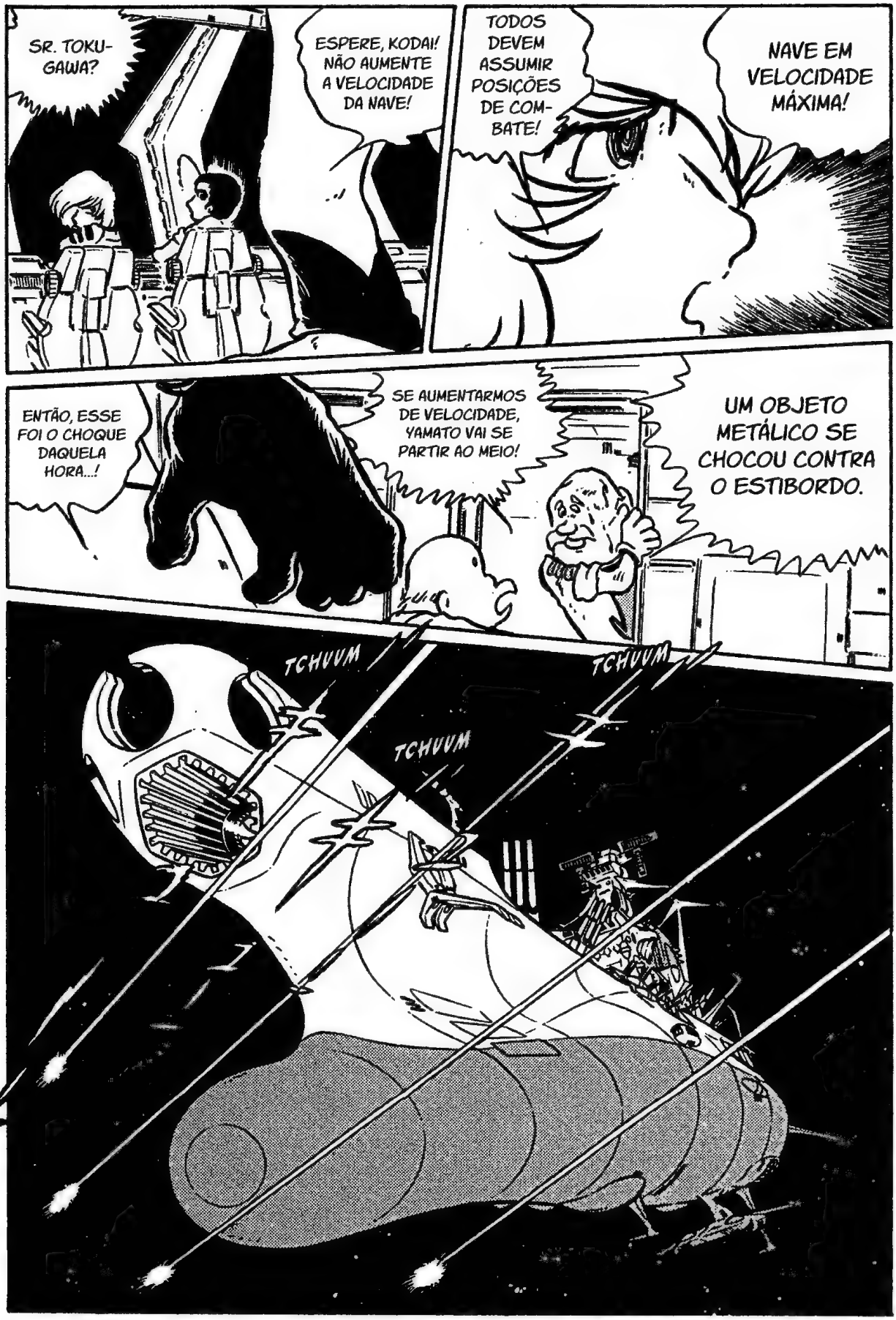
SR. TOKUGAWA?
ESPERE, KODAI! NÃO AUMENTE A VELOCIDADE DA NAVE!
TODOS DEVEM ASSUMIR POSIÇÕES DE COMBATE!
NAVE EM VELOCIDADE MÁXIMA!
ENTÃO, ESSE FOI O CHOQUE DAQUELA HORA...!
SE AUMENTARMOS DE VELOCIDADE, YAMATO VAI SE PARTIR AO MEIO!
UM OBJETO METÁLICO SE CHOCOU CONTRA O ESTIBORDO.
TCHUUM
TCHUUM
TCHUUM

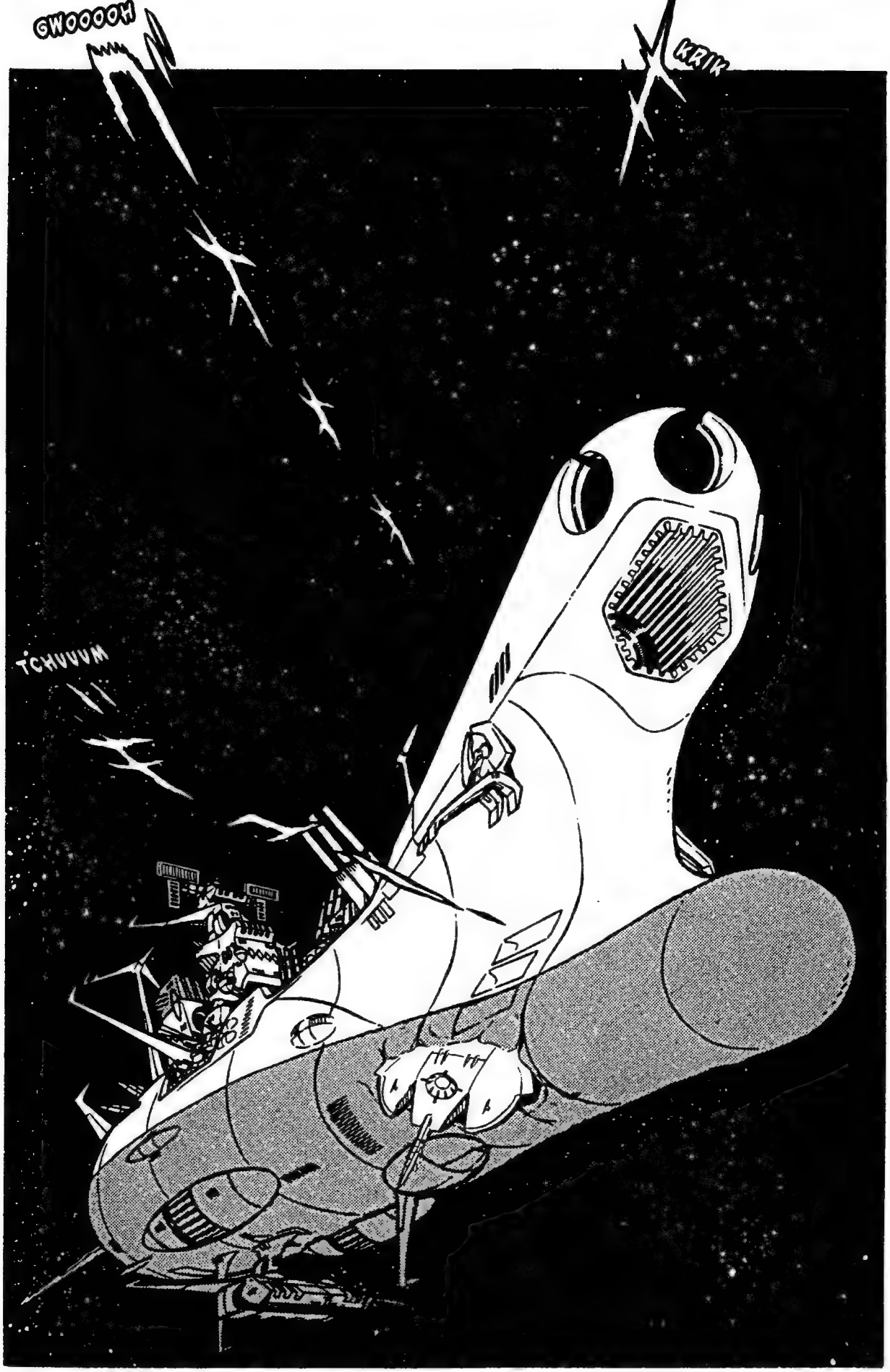
GWOOOOH
KRIK
TCHUUUM

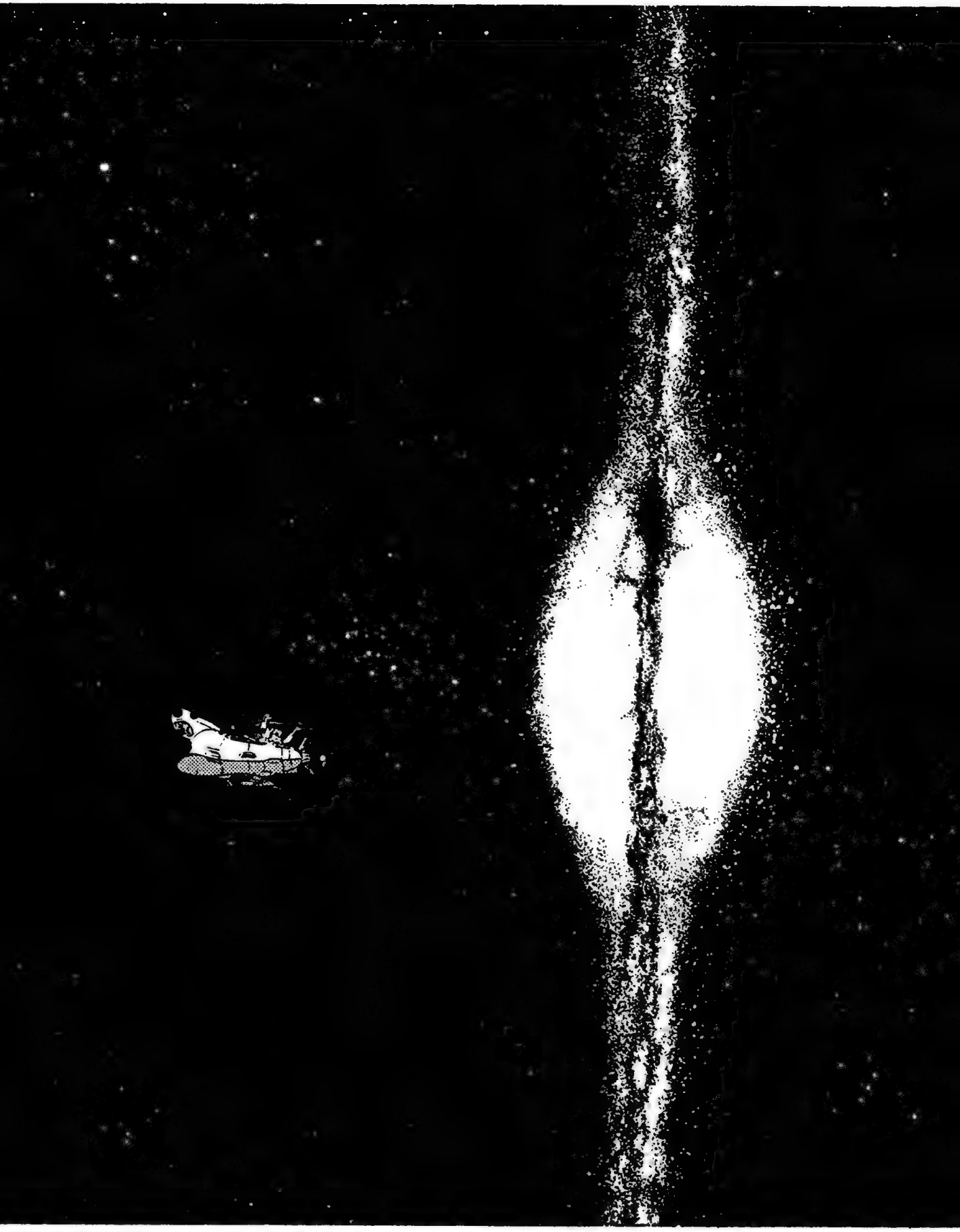

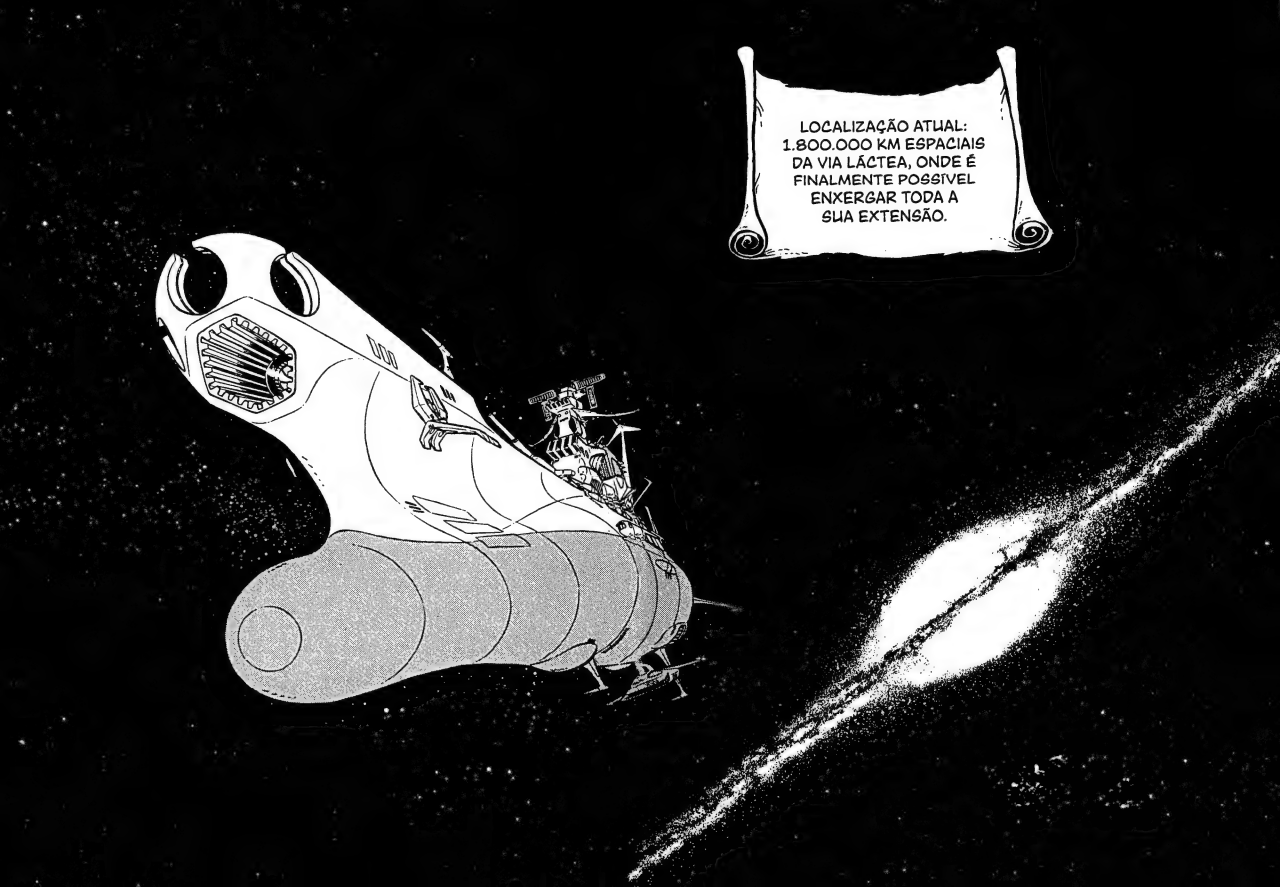
LOCALIZAÇÃO ATUAL:
1.800.000 KM ESPACIAIS
DA VIA LÁCTEA, ONDE É
FINALMENTE POSSÍVEL
ENXERGAR TODA A
SUA EXTENSÃO.

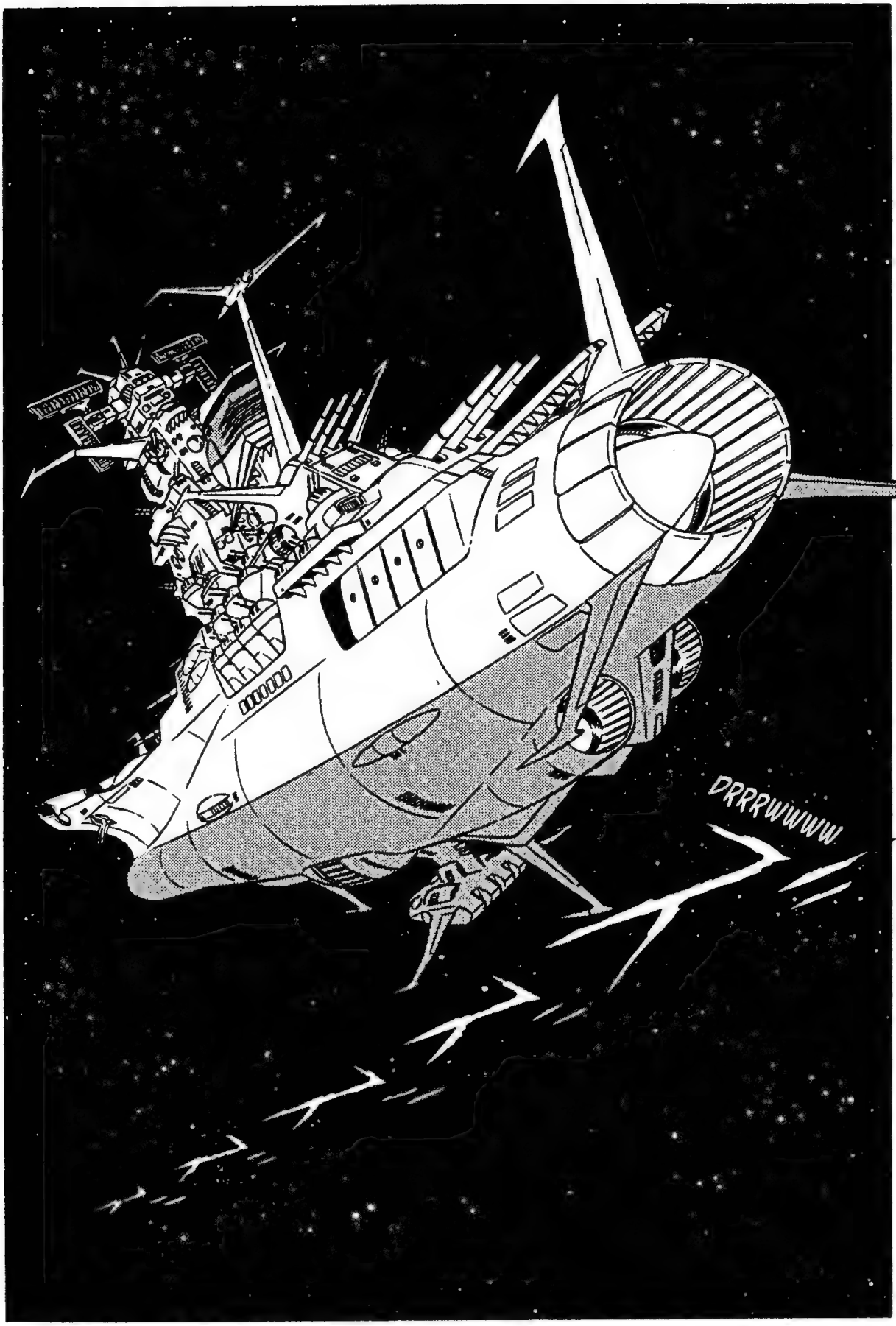
DRRRWWWW

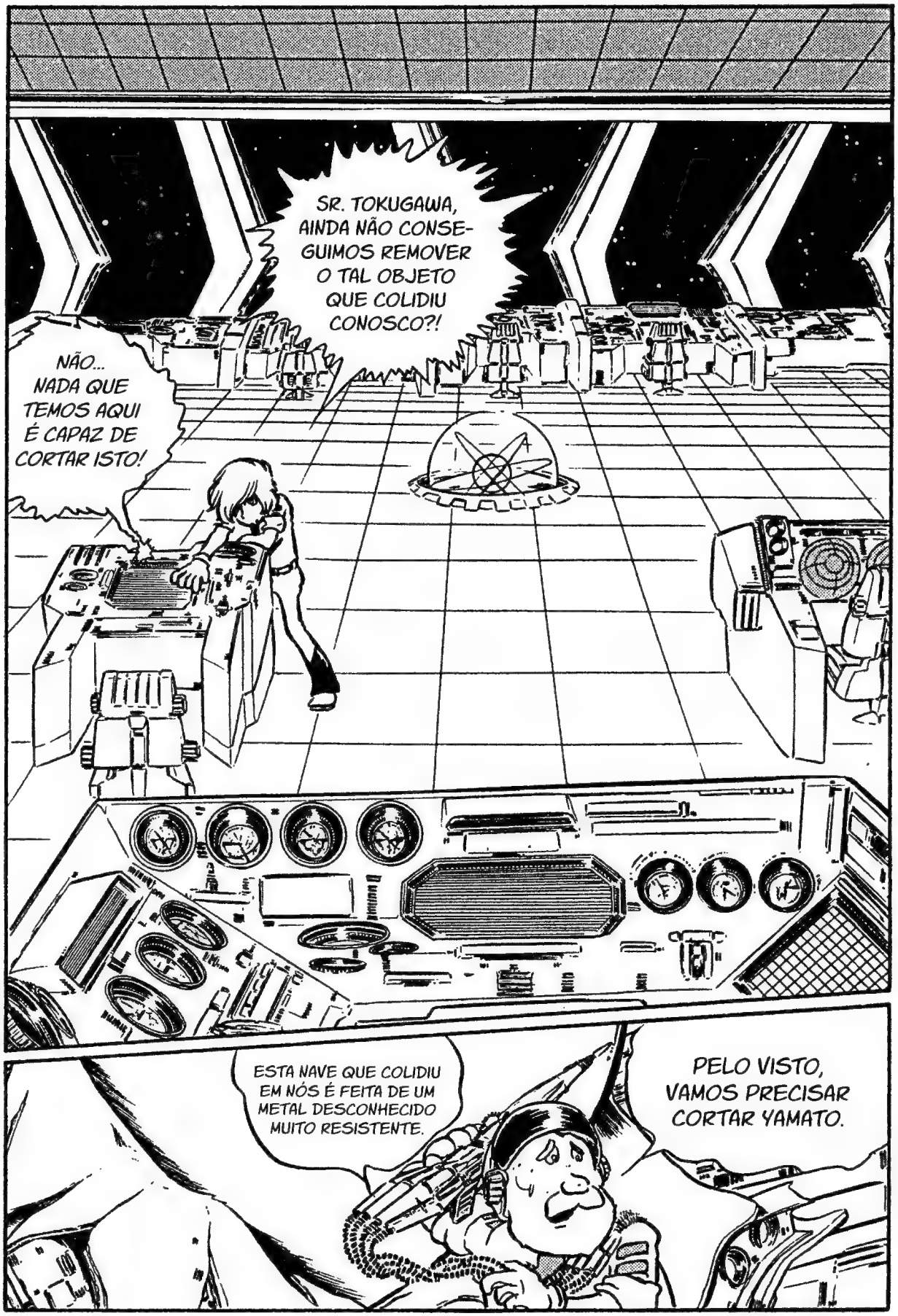
SR. TOKUGAWA, AINDA NÃO CONSEGUIMOS REMOVER O TAL OBJETO QUE COLIDIU CONOSCO?!
NÃO... NADA QUE TEMOS AQUI É CAPAZ DE CORTAR ISTO!
ESTA NAVE QUE COLIDIU EM NÓS É FEITA DE UM METAL DESCONHECIDO MUITO RESISTENTE.
PELO VISTO, VAMOS PRECISAR CORTAR YAMATO.

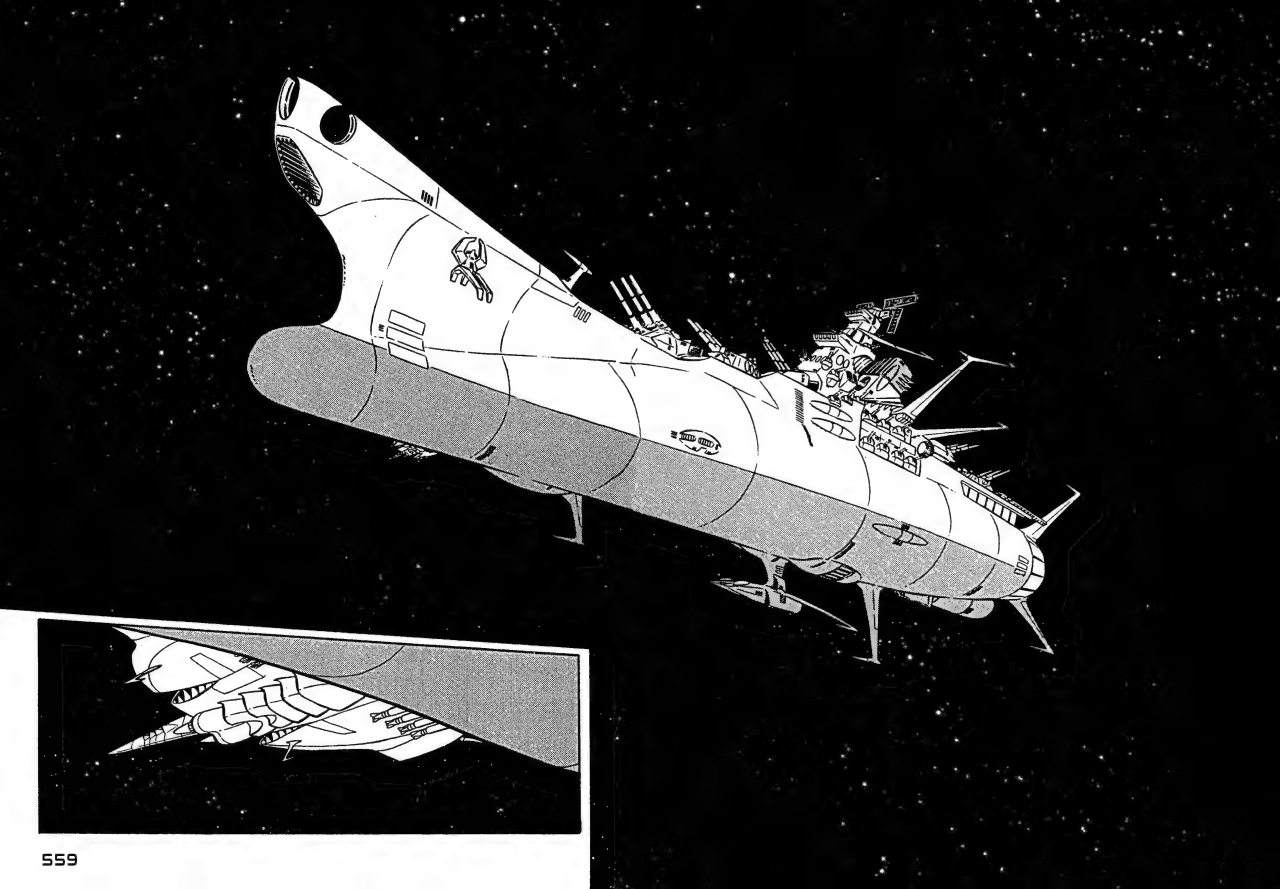

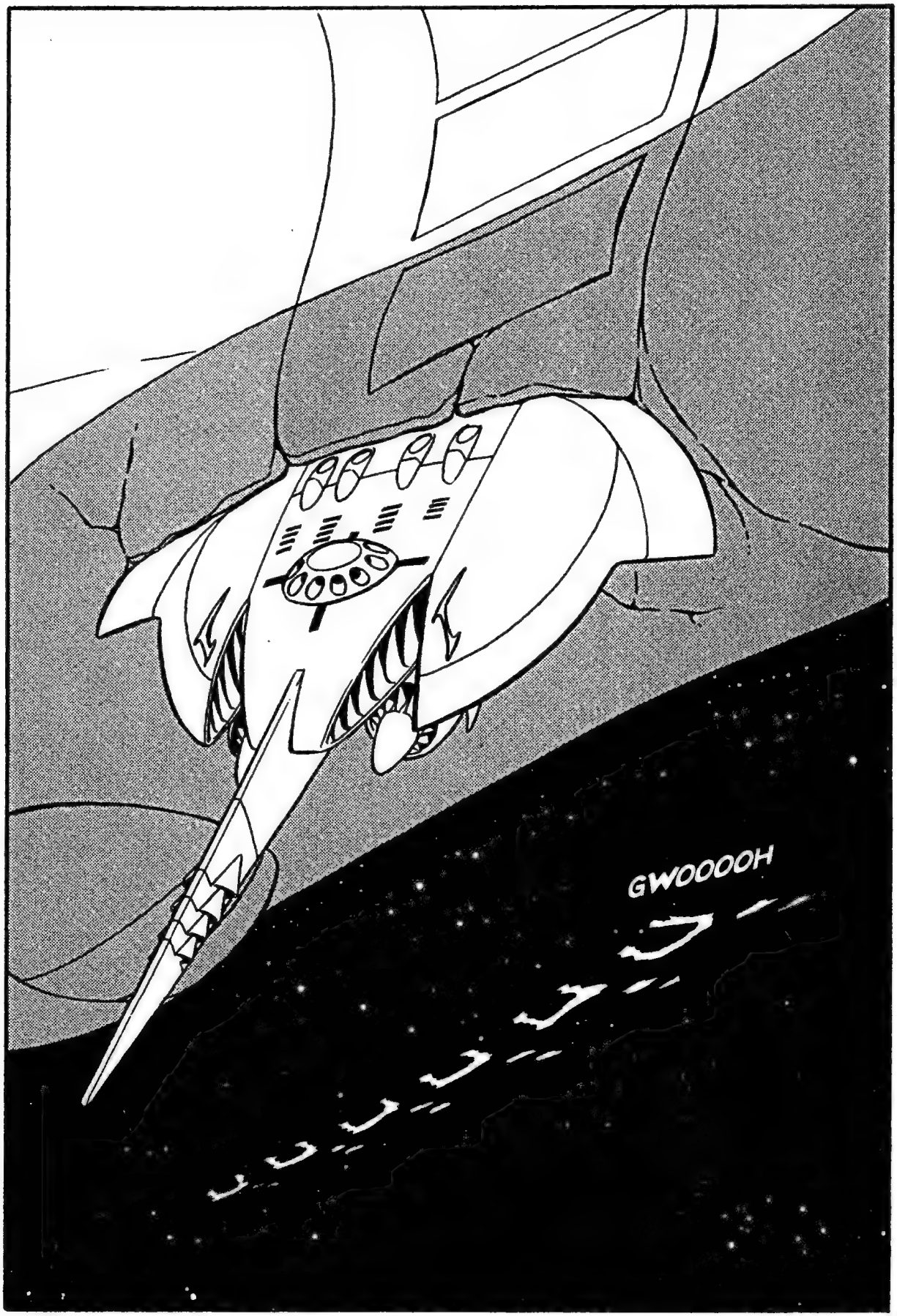
GWOOOOH

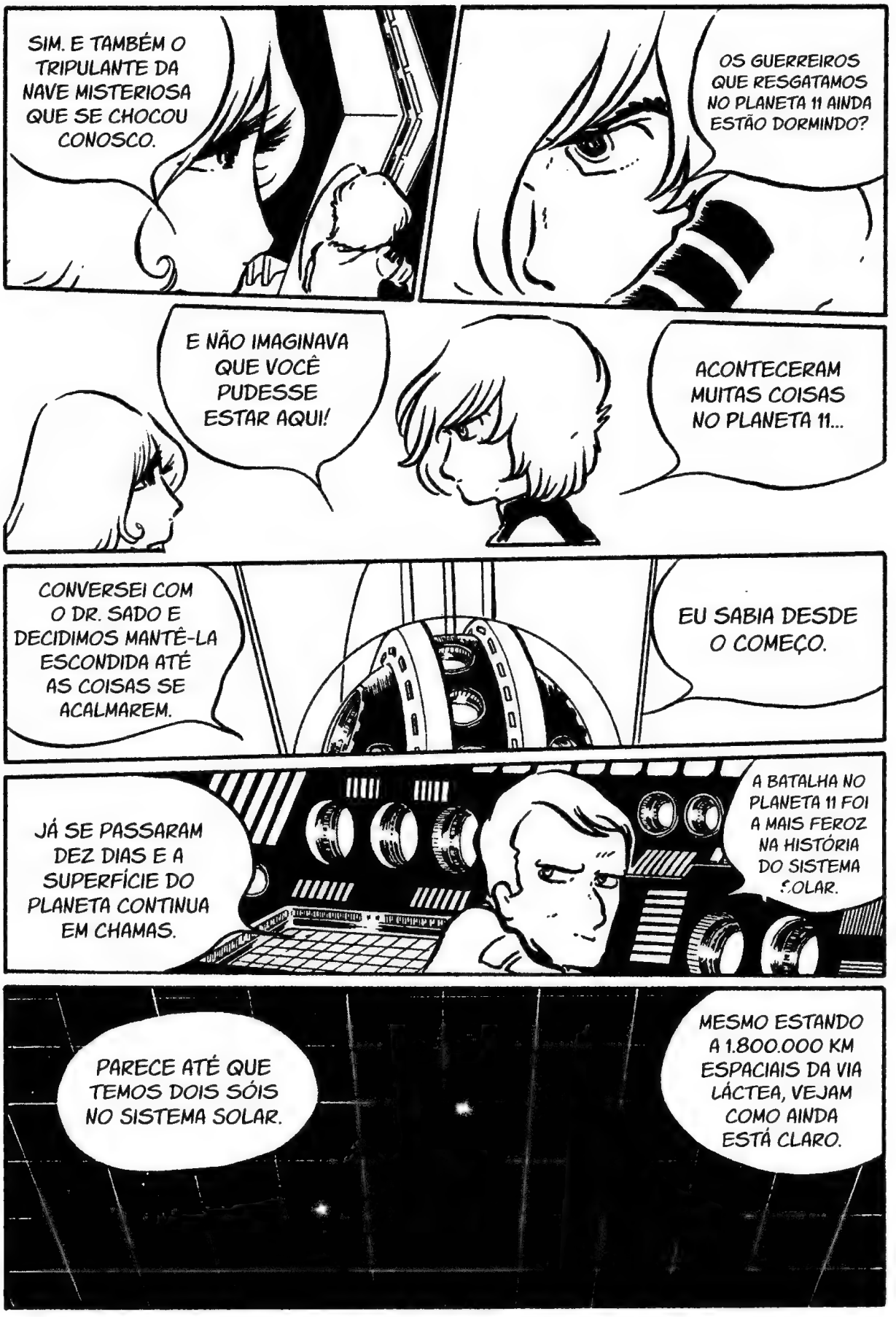
SIM. E TAMBÉM O TRIPULANTE DA NAVE MISTERIOSA QUE SE CHOCOU CONOSCO.
OS GUERREIROS QUE RESGATAMOS NO PLANETA 11 AINDA ESTÃO DORMINDO?
E NÃO IMAGINAVA QUE VOCÊ PUDESSE ESTAR AQUI!
ACONTECERAM MUITAS COISAS NO PLANETA 11...
CONVERSEI COM O DR. SADO E DECIDIMOS MANTÊ-LA ESCONDIDA ATÉ AS COISAS SE ACALMAREM.
EU SABIA DESDE O COMEÇO.
JÁ SE PASSARAM DEZ DIAS E A SUPERFÍCIE DO PLANETA CONTINUA EM CHAMAS.
A BATALHA NO PLANETA 11 FOI A MAIS FEROZ NA HISTÓRIA DO SISTEMA SOLAR.
PARECE ATÉ QUE TEMOS DOIS SÓIS NO SISTEMA SOLAR.
MESMO ESTANDO A 1.800.000 KM ESPACIAIS DA VIA LÁCTEA, VEJAM COMO AINDA ESTÁ CLARO.

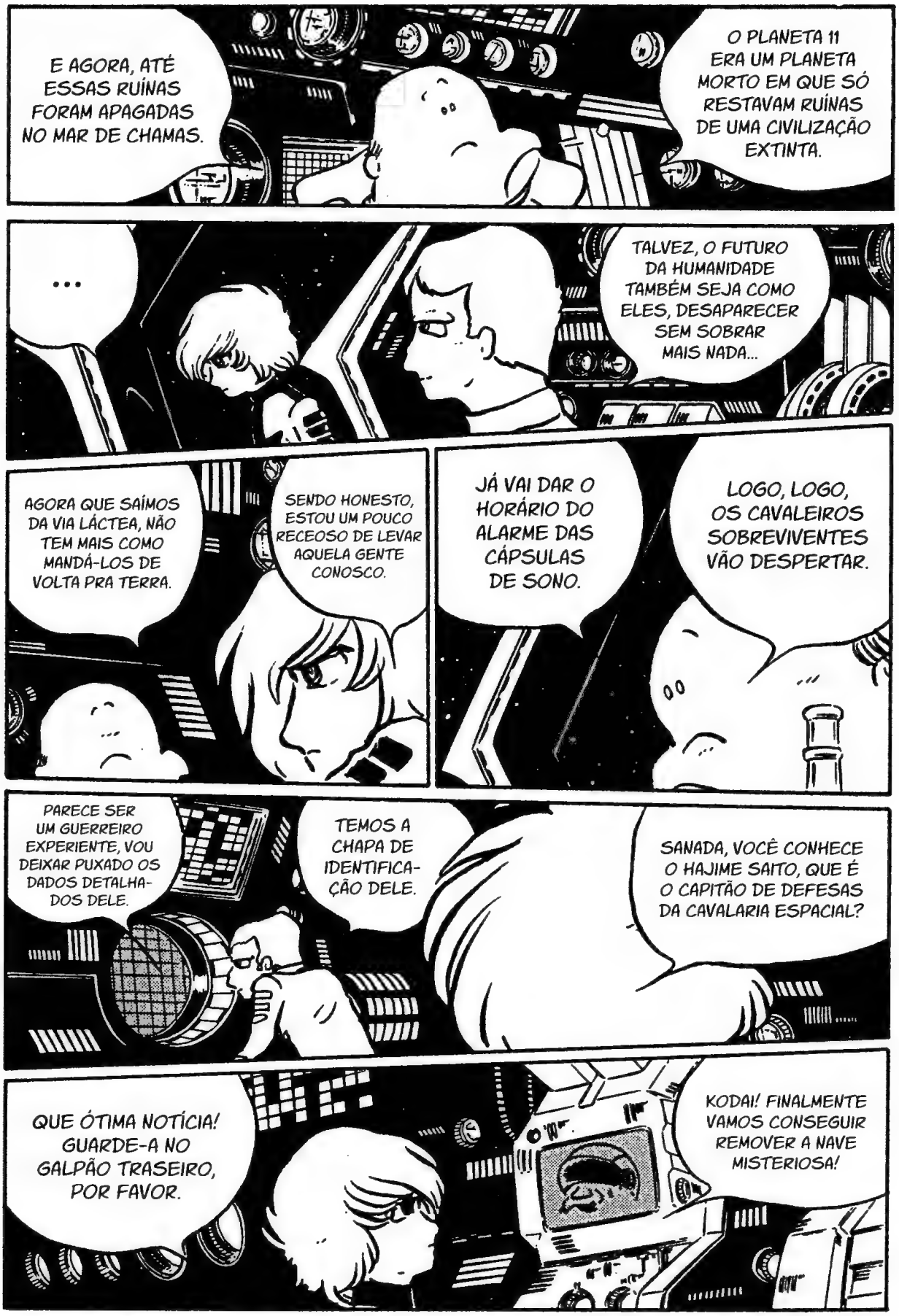
E AGORA, ATÉ ESSAS RUÍNAS FORAM APAGADAS NO MAR DE CHAMAS.
O PLANETA 11 ERA UM PLANETA MORTO EM QUE SÓ RESTAVAM RUÍNAS DE UMA CIVILIZAÇÃO EXTINTA.
...
TALVEZ, O FUTURO DA HUMANIDADE TAMBÉM SEJA COMO ELES, DESAPARECER SEM SOBRAR MAIS NADA...
AGORA QUE SAÍMOS DA VIA LÁCTEA, NÃO TEM MAIS COMO MANDÁ-LOS DE VOLTA PRA TERRA.
SENDO HONESTO, ESTOU UM POUCO RECEOSO DE LEVAR AQUELA GENTE CONOSCO.
JÁ VAI DAR O HORÁRIO DO ALARME DAS CÁPSULAS DE SONO.
LOGO, LOGO, OS CAVALEIROS SOBREVIVENTES VÃO DESPERTAR.
PARECE SER UM GUERREIRO EXPERIENTE, VOU DEIXAR PUXADO OS DADOS DETALHADOS DELE.
TEMOS A CHAPA DE IDENTIFICAÇÃO DELE.
SANADA, VOCÊ CONHECE O HAJIME SAITO, QUE É O CAPITÃO DE DEFESAS DA CAVALARIA ESPACIAL?
QUE ÓTIMA NOTÍCIA! GUARDE-A NO GALPÃO TRASEIRO, POR FAVOR.
KODAI! FINALMENTE VAMOS CONSEGUIR REMOVER A NAVE MISTERIOSA!

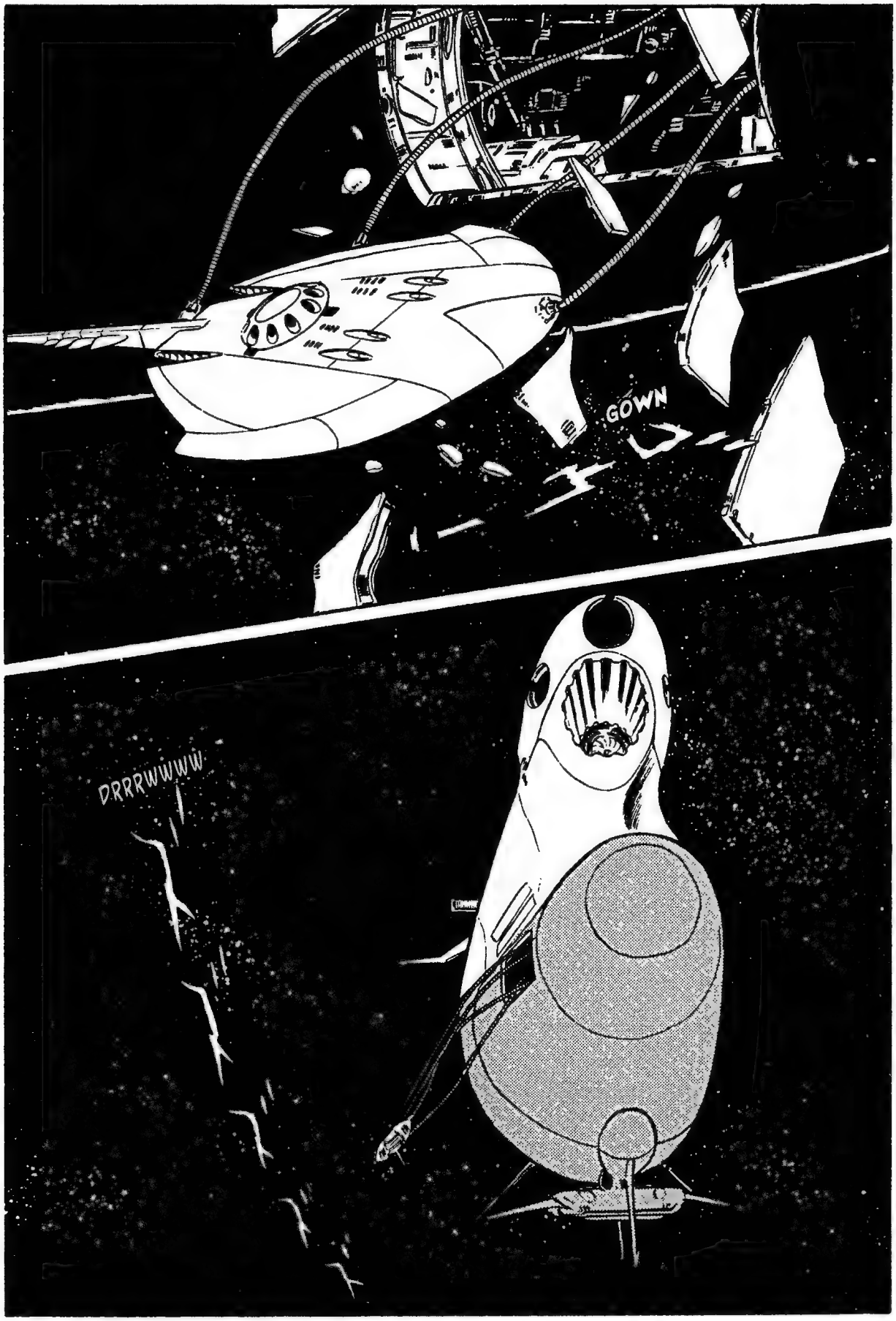
GOWN
DRRRWWWW

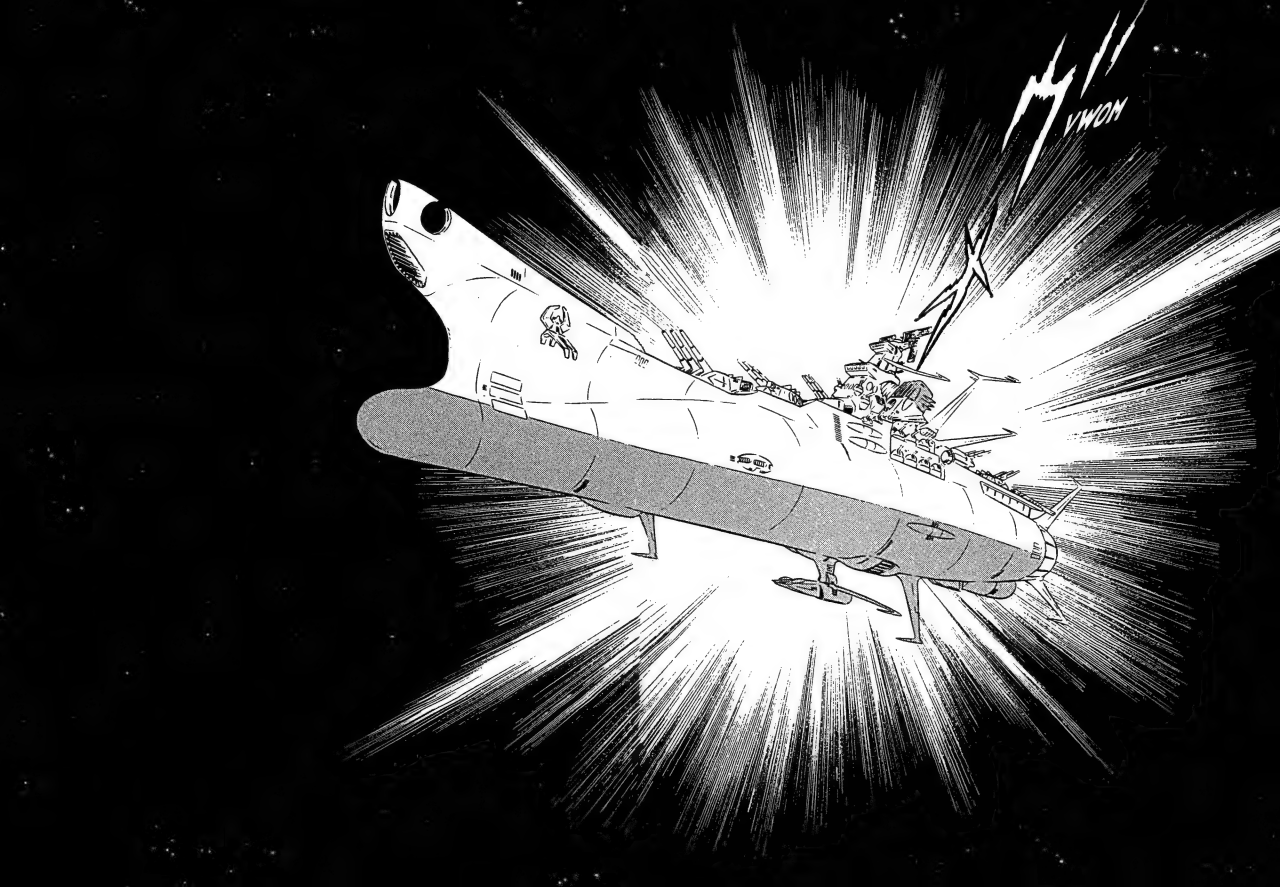
VWOM

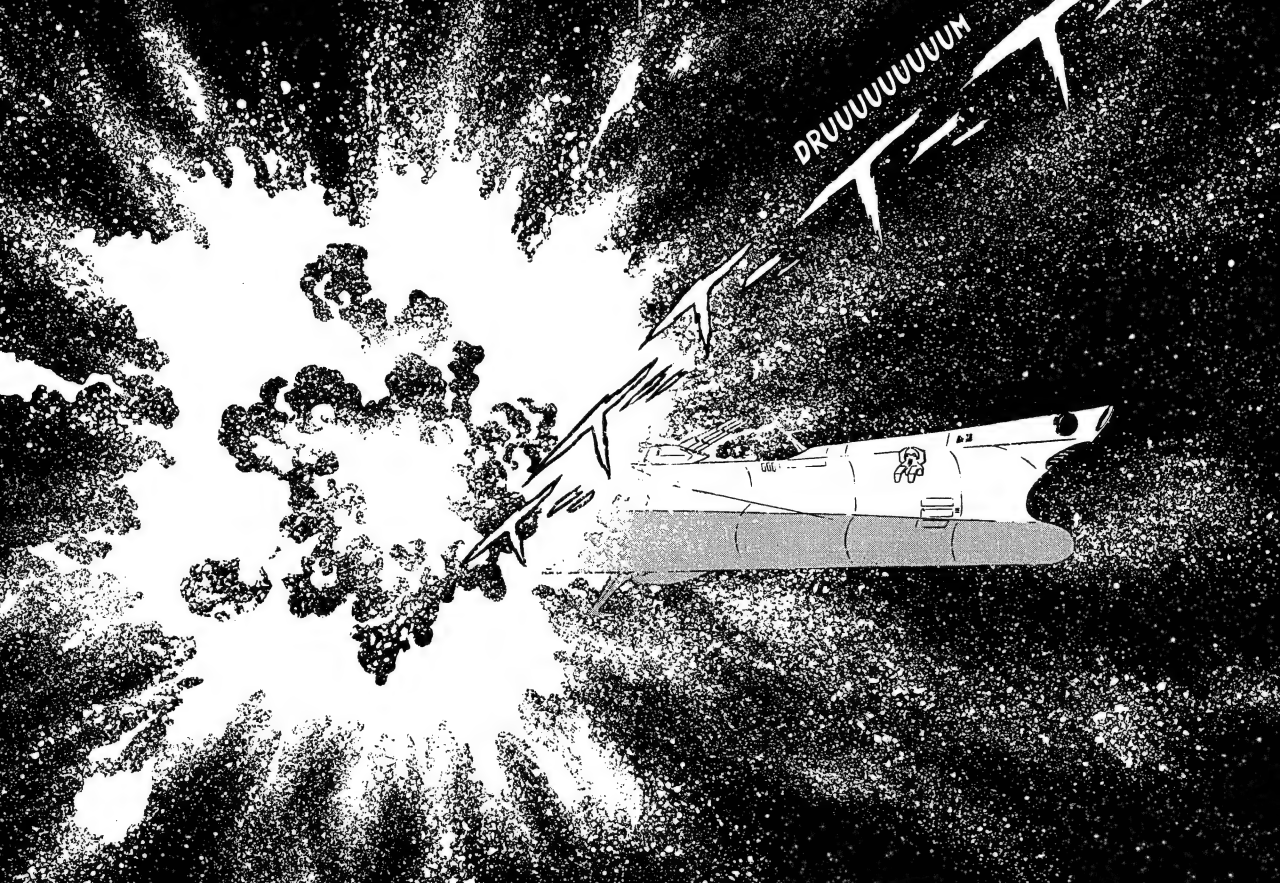
DRUUUUUUUUUM

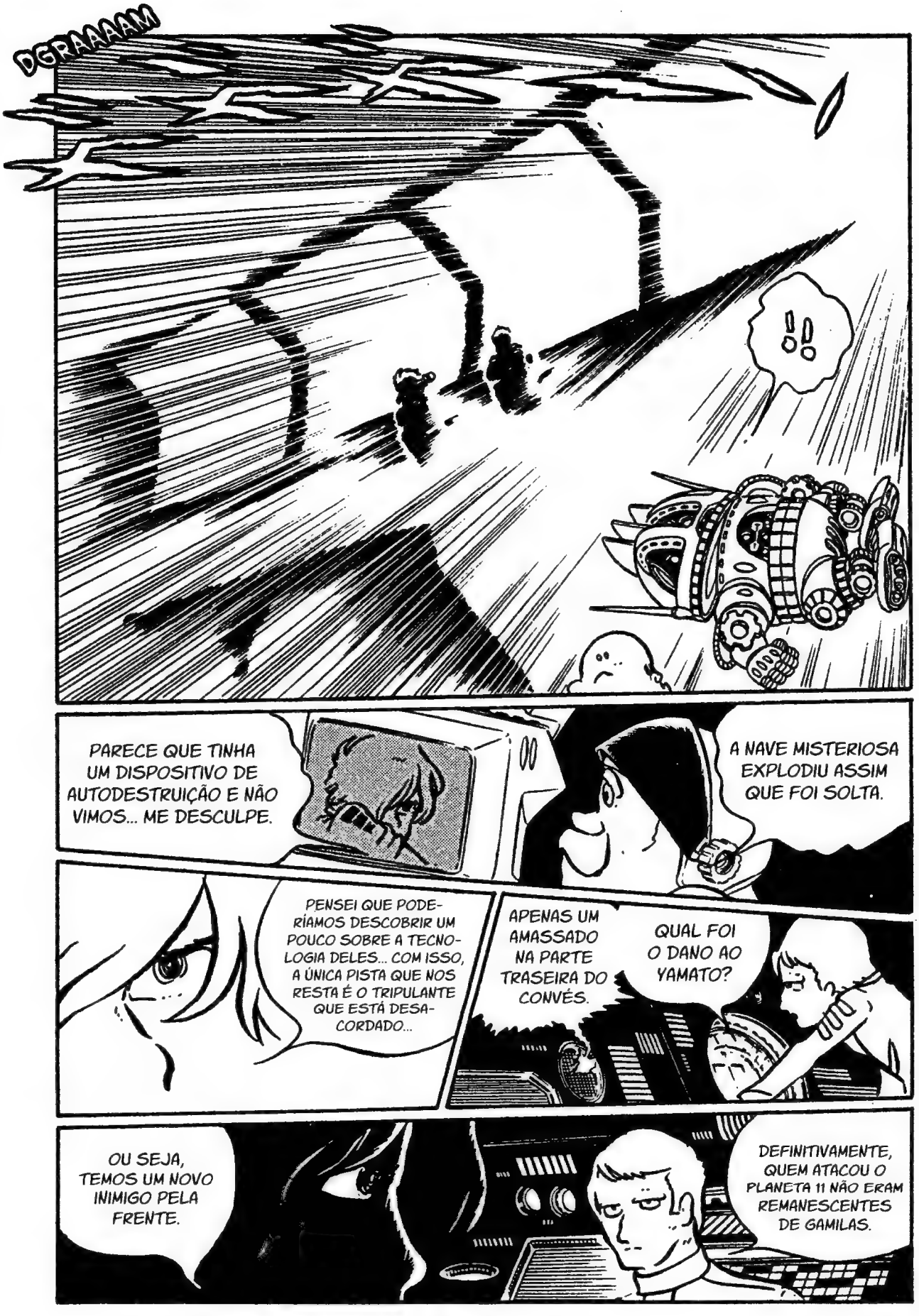
DGRAAAAM
!!
PARECE QUE TINHA UM DISPOSITIVO DE AUTODESTRUIÇÃO E NÃO VIMOS... ME DESCULPE.
A NAVE MISTERIOSA EXPLODIU ASSIM QUE FOI SOLTA.
PENSEI QUE PODERÍAMOS DESCOBRIR UM POUCO SOBRE A TECNOLOGIA DELES... COM ISSO, A ÚNICA PISTA QUE NOS RESTA É O TRIPULANTE QUE ESTÁ DESACORDADO...
APENAS UM AMASSADO NA PARTE TRASEIRA DO CONVÉS.
QUAL FOI O DANO AO YAMATO?
OU SEJA, TEMOS UM NOVO INIMIGO PELA FRENTE.
DEFINITIVAMENTE, QUEM ATACOU O PLANETA 11 NÃO ERAM REMANESCENTES DE GAMILAS.

QUANDO CHEGAMOS AO PLANETA 11 DEPOIS DO WARP...
...O BATALHA JÁ ESTAVA PRATICAMENTE NO FIM. SIM, ELES CHEGARAM TARDE DEMAIS...

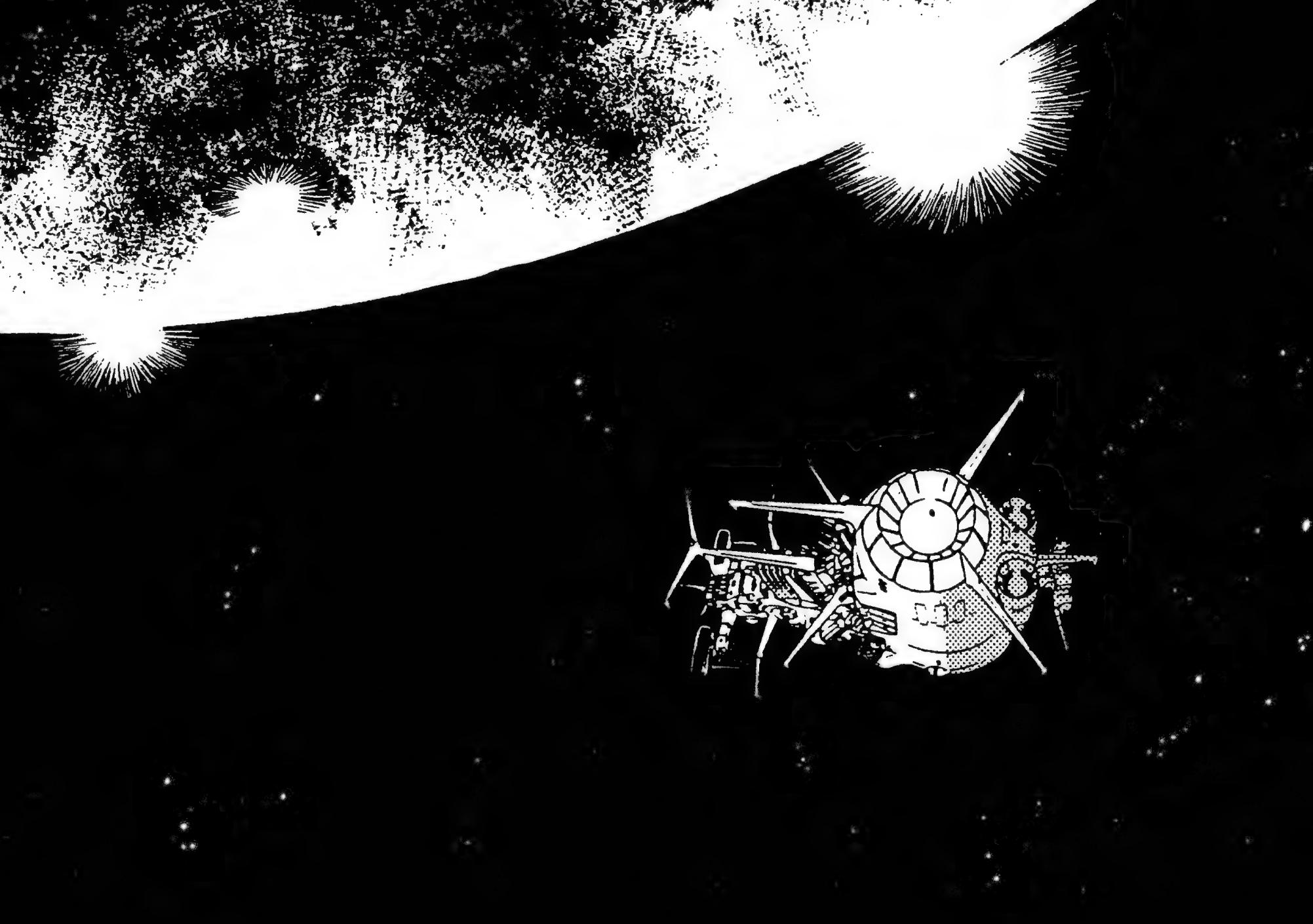

PATRULHA ESTELAR YAMATO

PATRULHA ESTELAR
YAMATO

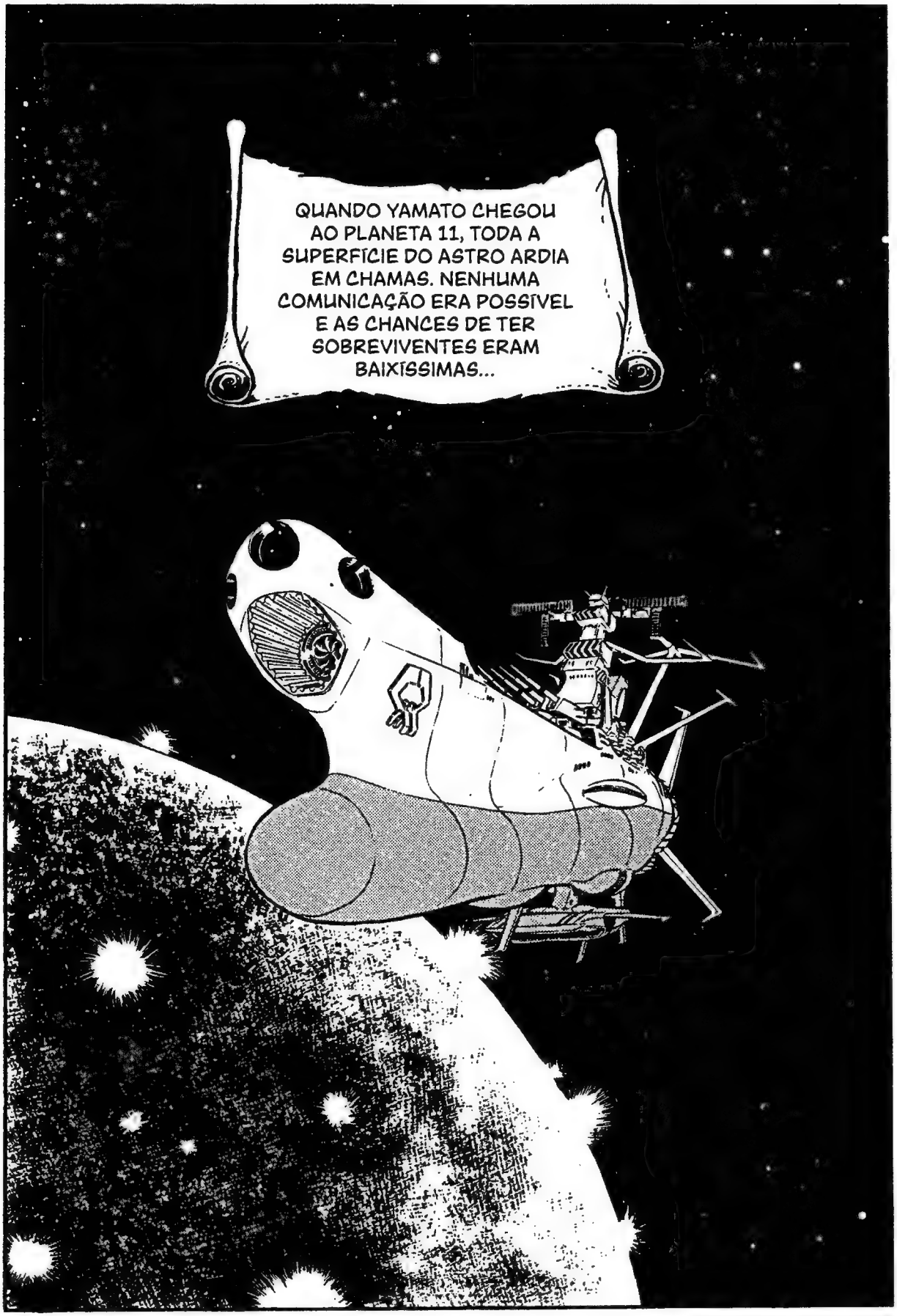
QUANDO YAMATO CHEGOU AO PLANETA 11, TODA A SUPERFÍCIE DO ASTRO ARDIA EM CHAMAS. NENHUMA COMUNICAÇÃO ERA POSSÍVEL E AS CHANCES DE TER SOBREVIVENTES ERAM BAIXÍSSIMAS...

SEJA A CAVALARIA ESPACIAL, CIVIS OU PESQUISADORES, NINGUÉM RESISTIU AO ATAQUE FEROZ E REPENTINO DO INIMIGO.

COM O MAGMA DO NÚCLEO DO PLANETA VAZANDO PELA SUPERFÍCIE, NÃO TINHA NADA QUE YAMATO PUDESSE FAZER, A NÃO SER SOBREVOAR A ÓRBITA DO PLANETA.

APARENTEMENTE, ACONTECEU UM ATAQUE NUCLEAR.
SIM. ATUALMENTE, NA SUPERFÍCIE DO PLANETA 11, UM GÁS RADIOATIVO CHAMADO GX117 ESTÁ ESPALHADO EM QUANTIDADE LETAL.
NENHUM SINAL DE VIDA, LITERALMENTE.
OU SEJA, A CAVALARIA ESPACIAL QUE ESTAVA DEFENDENDO O PLANETA FOI DIZIMADA...
SHIMA, VAMOS DESCER UM POUCO E INVESTIGAR MAIS DE PERTO.
ISSO SE NÃO TIVER NINGUÉM PRA ATRAPALHAR...
DRRUUUUUU
VAMOS. ESPERO QUE PELO MENOS UMA PESSOA ESTEJA VIVA...
ESTAMOS SÓ NÓS AQUI.
O RADAR NÃO MOSTRA NADA EM NENHUMA DIREÇÃO.

DERRWWW

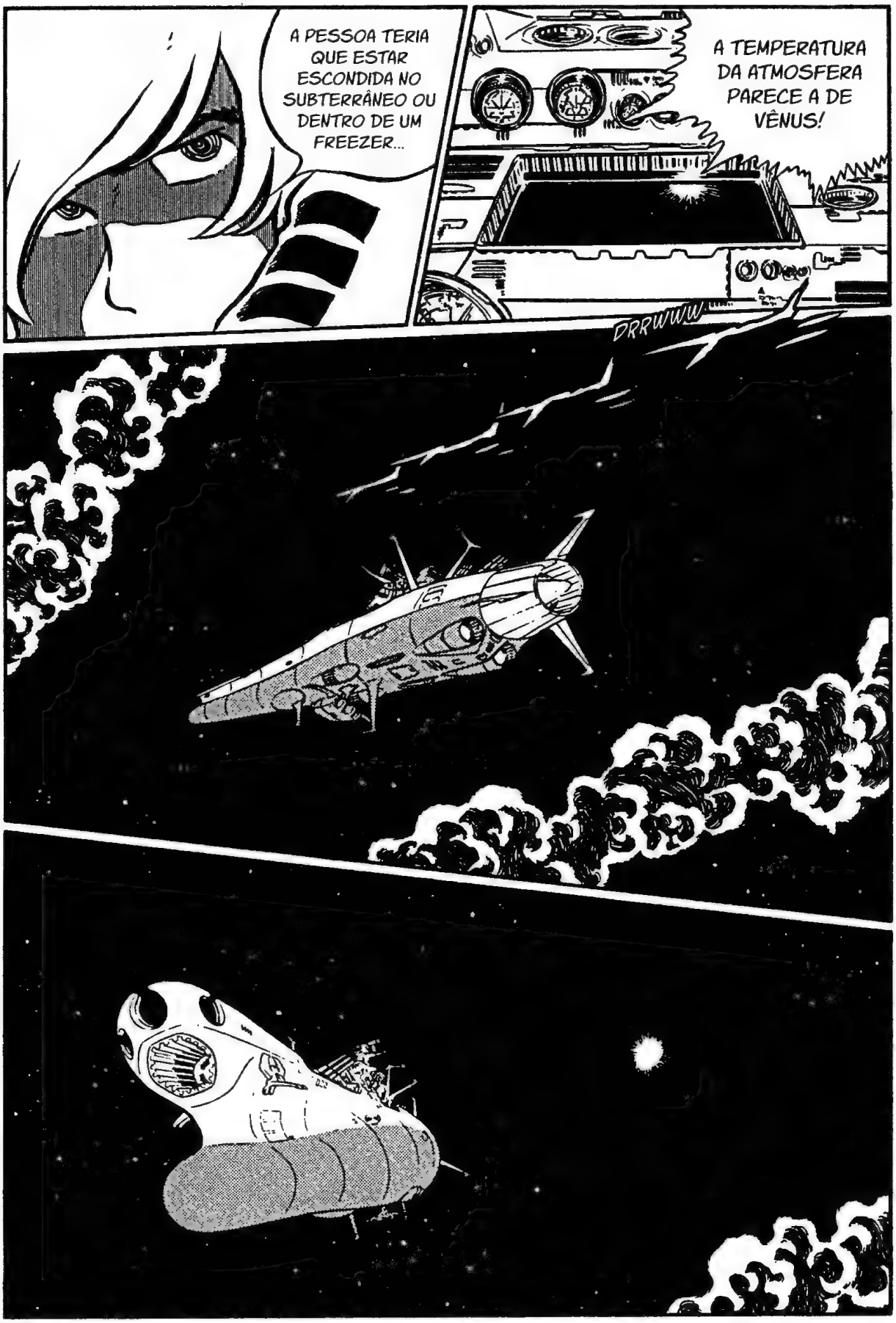
A PESSOA TERIA QUE ESTAR ESCONDIDA NO SUBTERRÂNEO OU DENTRO DE UM FREEZER...
A TEMPERATURA DA ATMOSFERA PARECE A DE VÊNUS!
DRRWWW

COMO É?!
IDIOTA.
AH! UM OBJETO VOADOR A 8 KM ATRÁS DE NÓS!
EU TINHA ERRADO NA DELIMITAÇÃO DA ÁREA...
É-É QUE, BEM...
MORRA! MORRA!
MAS VOCÊ ACABOU DE DIZER QUE NÃO TINHA NADA.

DRRRWWW

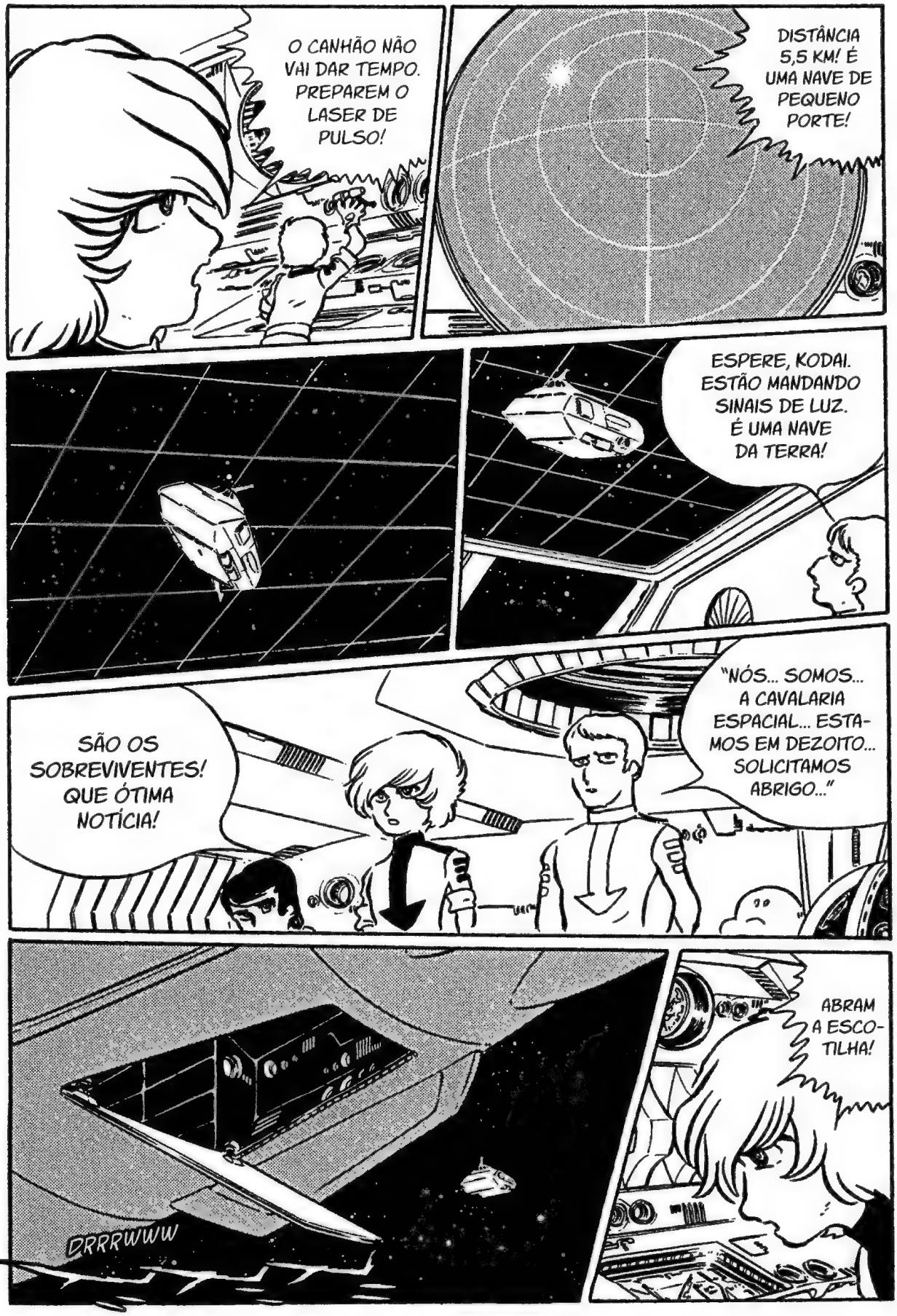
O CANHÃO NÃO VAI DAR TEMPO. PREPAREM O LASER DE PULSO!
DISTÂNCIA 5,5 KM! É UMA NAVE DE PEQUENO PORTE!
ESPERE, KODAI. ESTÃO MANDANDO SINAIS DE LUZ. É UMA NAVE DA TERRA!
SÃO OS SOBREVIVENTES! QUE ÓTIMA NOTÍCIA!
"NÓS... SOMOS... A CAVALARIA ESPACIAL... ESTAMOS EM DEZOITO... SOLICITAMOS ABRIGO..."
DRRRWWW
ABRAM A ESCOTILHA!

...
BEM, DE CERTA FORMA, TODOS ELES ESTÃO FERIDOS.
TEM FERIDOS?
ME PARECE UM GRUPO UM POUCO BRUTO.
!!
QUEM É O LÍDER? EU SOU O CAPITÃO INTERINO SUSUMU KODAI.
POR ACASO NÃO TEM RADAR NESTA NAVE?
DIGA.
ESCUTE, CAPITÃO... INTERINO.
SOU EU. HAJIME SAITO, PRAZER.

SE FOSSEMOS INIMIGOS, VOCÊS TERIAM SIDO ABATIDOS NA HORA.
MAS ME DIGA, QUEM ERAM OS INIMIGOS QUE INCINERARAM O PLANETA 11?
É QUE O OPERA-... DIGO, O NOSSO RADAR ANDA COM PROBLEMAS.
COMO É...?
ACHA MESMO QUE TERÍAMOS SIDO OBLITERADOS SE SOUBÉSSEMOS? VOCÊS DEMORARAM DEMAIS.
VOCÊ SABE PELO MENOS A ESCALA DO ATAQUE?
NÃO FIQUE TÃO BRAVO.
SAITO, NÓS TAMBÉM VIEMOS FUGINDO DA TERRA E FOI COINCIDÊNCIA TERMOS PASSADO POR ESTAS BANDAS.
ERAM TANTOS, ASSIM...?
PRA SUPERFÍCIE, ELES DESCERAM UM MONTE DE TANQUES. A GENTE NÃO TINHA COMO LIDAR COM AQUILO TUDO DE QUANTIDADE.
O QUE EU VI FOI UM GIGANTESCO PORTA-AVIÕES E TROPAS DE CHOQUE.

NOS LIVRAMOS DA DITA NAVE POR MOTIVOS DE SEGURANÇA, PORÉM, O TRIPULANTE ESTÁ SOB NOSSA CUSTÓDIA.
DURANTE O NOSSO WARP, NÓS TAMBÉM SOFREMOS UMA COLISÃO COM UMA NAVE QUE PROVAVELMENTE É DOS MESMOS INIMIGOS.
O TRIPULANTE ESTÁ SOB CUSTÓDIA? AQUI DENTRO?!
QUER DIZER QUE ELE ESTÁ VIVO?!
ÓTIMO. ME LEVE ATÉ ELE!
SIM, ESTÁ SENDO TRATADO NA ENFERMARIA.
E EU LÁ QUERO CONVERSAR?! EU VOU É MATÁ-LO!
NÃO VAI ADIANTAR ENCONTRÁ-LO.
ELE NÃO FALA A NOSSA LÍNGUA.

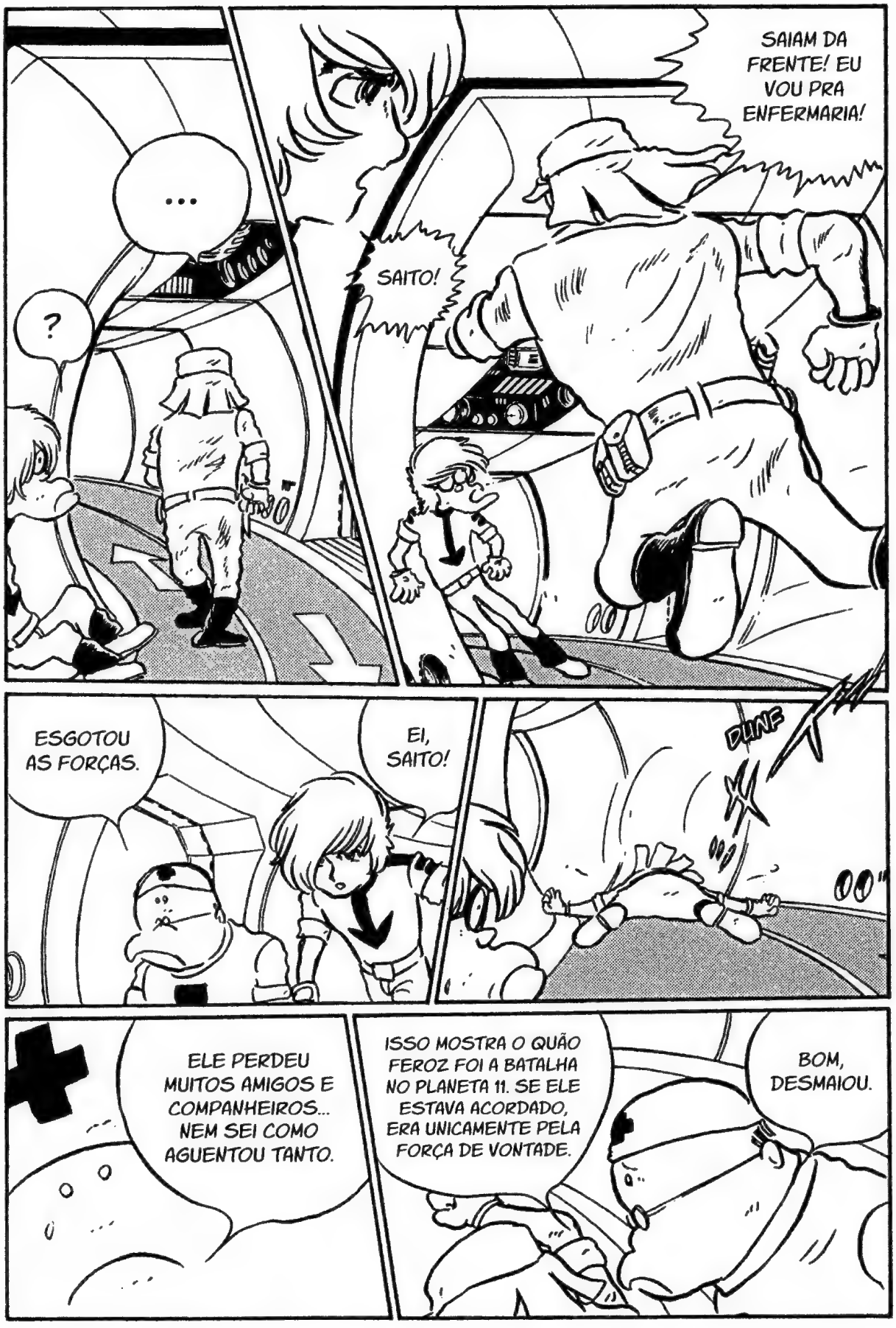
...
?
SAITO!
SAIAM DA FRENTE! EU VOU PRA ENFERMARIA!
ESGOTOU AS FORÇAS.
EI, SAITO!
DUNF
ELE PERDEU MUITOS AMIGOS E COMPANHEIROS... NEM SEI COMO AGUENTOU TANTO.
ISSO MOSTRA O QUÃO FEROZ FOI A BATALHA NO PLANETA 11. SE ELE ESTAVA ACORDADO, ERA UNICAMENTE PELA FORÇA DE VONTADE.
BOM, DESMAIOU.

ONDE ESTOU? QUE LUGAR É ESTE?!
AH, VOCÊ ACORDOU! MAS FIQUE DEITADO AINDA.
HM...?
...

YUKI MORI, PRAZER. ESTOU AJUDANDO O DR. SADO NA ENFERMARIA EM SEGREDO.
SOU HAJIME SAITO, E VOCÊ?
EU DECIDO SE VOU ME LEVANTAR OU NÃO. NÃO SE PREOCUPE.
DRRRRR
!!
EM SEGREDO?!
ESTAMOS PRESTES A SAIR DA ATMOSFERA DO PLANETA 11.
NESTE MOMENTO, YAMATO ESTÁ SUBINDO.
ESPERE... VOCÊ SABE A LOCALIZAÇÃO EXATA DE ONDE ESTAMOS?
A SALA DO DR. SADO TEM UMA VISTA LINDA.
TEM ALGUM LUGAR QUE DÊ PRA VER LÁ FORA?
JÁ ESTAMOS PARTINDO DO PLANETA 11?

DRRWWW

EU VOU VOLTAR, PESSOAL! ESPEREM POR MIM!
EU NÃO ESTOU FUGINDO!
...
BOM, CEDO OU TARDE, NÓS VAMOS NOS DEPARAR COM OS RESPONSÁVEIS PELO ATAQUE NO PLANETA 11.
PARA ALGUM LUGAR MUITO DISTANTE, SEGUINDO A DIREÇÃO DE ONDE VEIO A MENSAGEM MISTERIOSA.
DOUTOR, PARA ONDE ESTAMOS INDO AGORA?
BEM, ELE NÃO ACREDITARIA SE EU DISSESSE QUE A CARA DO SUJEITO É MUITO PARECIDA COM A DELE.
QUERO VER A CARA DO MALDITO.
QUANDO POSSÍVEL, DEIXE-ME ENCONTRAR COM O TRIPULANTE DA TAL NAVE QUE COLIDIU.
O QUE FOI AGORA?
...DOUTOR.

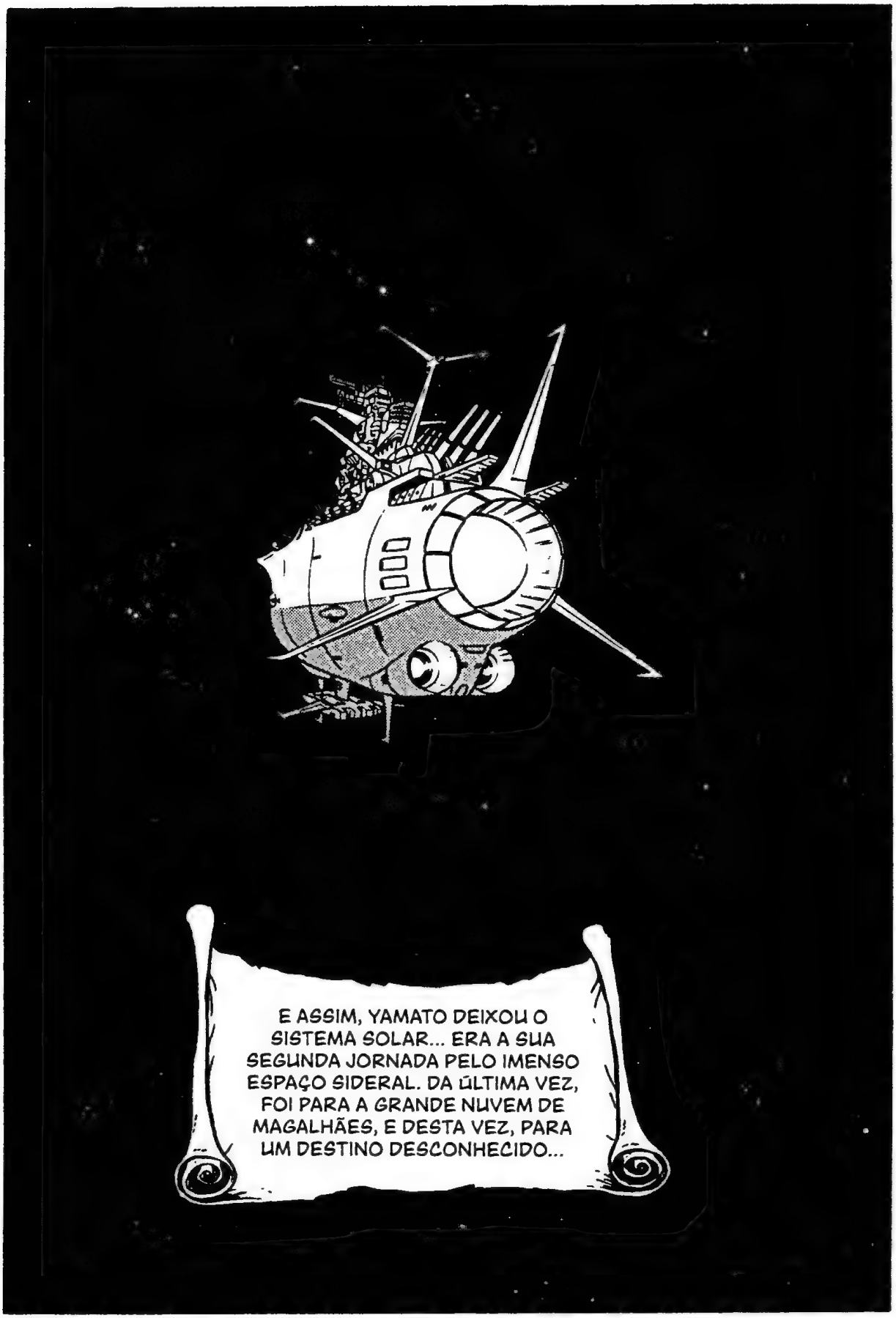
E ASSIM, YAMATO DEIXOU O SISTEMA SOLAR... ERA A SUA SEGUNDA JORNADA PELO IMENSO ESPAÇO SIDERAL. DA ÚLTIMA VEZ, FOI PARA A GRANDE NUVEM DE MAGALHÃES, E DESTA VEZ, PARA UM DESTINO DESCONHECIDO...

VEJAM, A TERRA ESTÁ AQUI.
E A NOSSA POSIÇÃO ATUAL É ESTA.

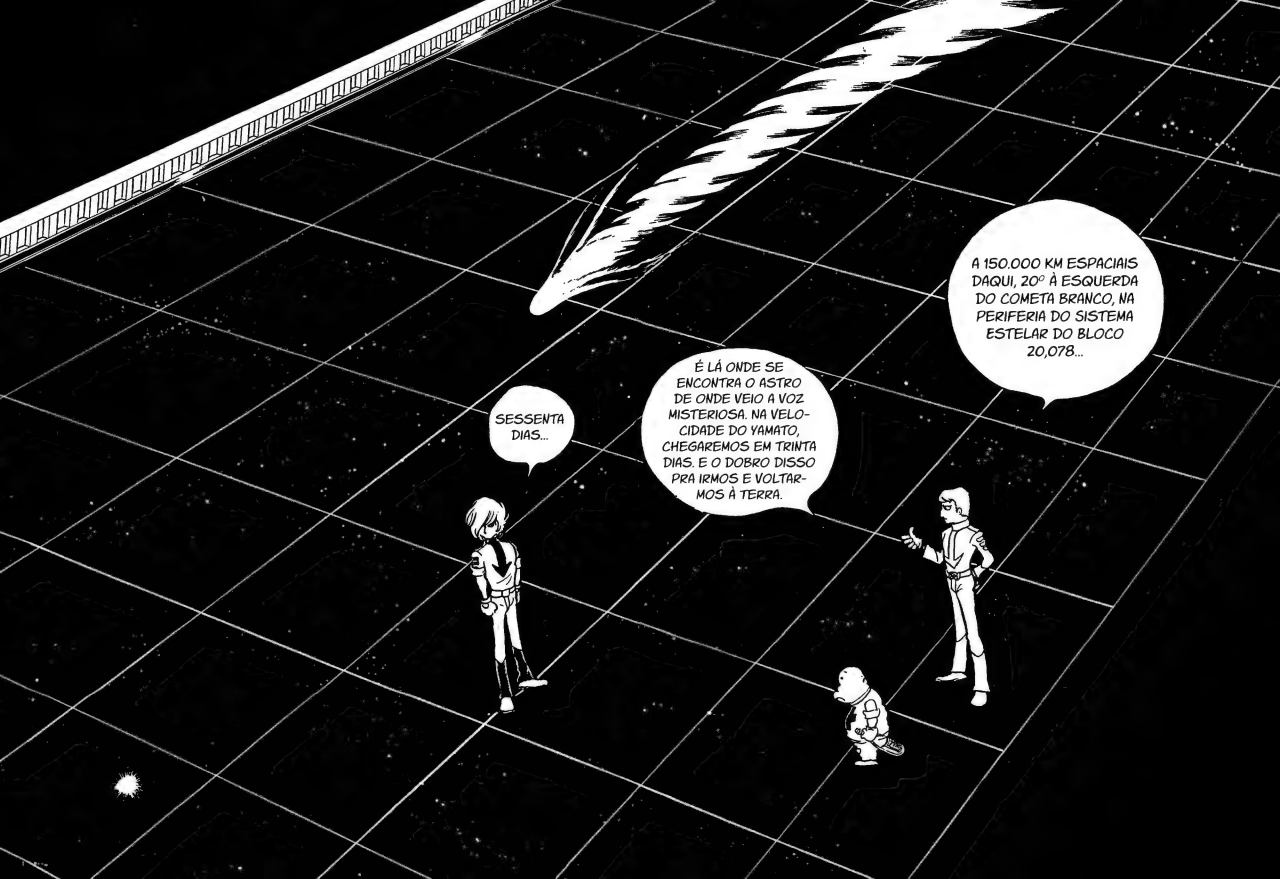
A 150.000 KM ESPACIAIS DAQUI, 20° À ESQUERDA DO COMETA BRANCO, NA PERIFERIA DO SISTEMA ESTELAR DO BLOCO 20,078...
É LÁ ONDE SE ENCONTRA O ASTRO DE ONDE VEIO A VOZ MISTERIOSA. NA VELOCIDADE DO YAMATO, CHEGAREMOS EM TRINTA DIAS. E O DOBRO DISSO PRA IRMOS E VOLTARMOS À TERRA.
SESSENTA DIAS...

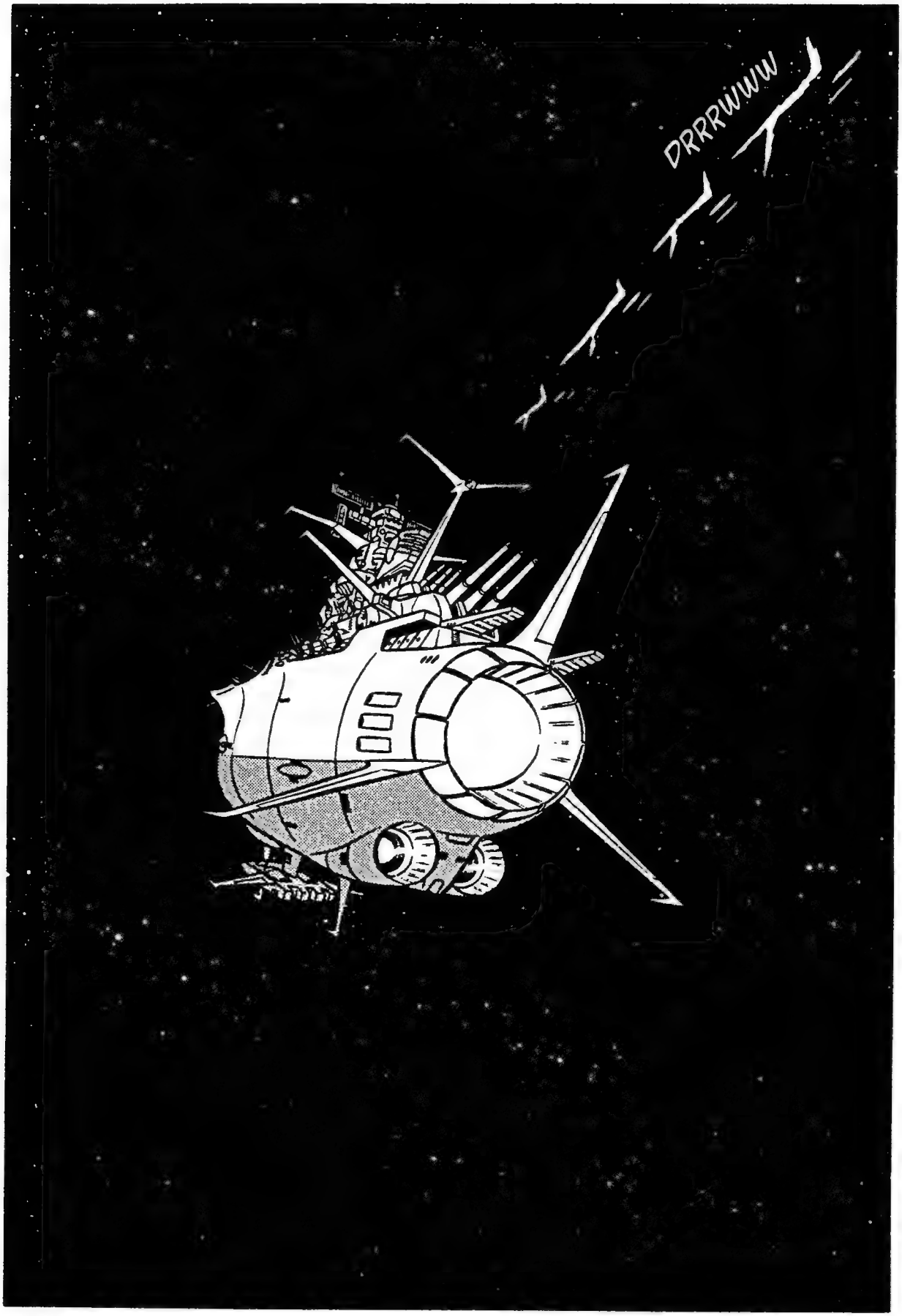
DRRRWWW

BEM, FALANDO NO COMETA BRANCO... ATUALMENTE, ELE ESTÁ A 500.000 KM ESPACIAIS DA TERRA, EM UMA VELOCIDADE DE 10.000 NÓS ESPACIAIS POR DIA.
INCLUSIVE, ELE CONTINUA ACELERANDO, ALGO QUE SERIA IMPENSÁVEL EM COMETAS DE FORMAÇÃO NATURAL.
REALMENTE, É ASSUSTADOR... E ESTÁ ACELERANDO AINDA MAIS...?
SE CONTINUAR NESSE RITMO E TRAJETÓRIA, COINCIDENTEMENTE, ELE IRÁ COLIDIR COM A TERRA EM SESSENTA DIAS.
COLIDIR COM A TERRA...?!
SIM. PRESUMINDO QUE OS OBJETOS VOADORES QUE SURGIRAM NA TERRA E OS INIMIGOS QUE ATACARAM O PLANETA 11 VIERAM DO COMETA BRANCO...
NÓS TAMBÉM PRECISAMOS DE NO MÍNIMO SESSENTA DIAS PARA RESGATAR A PESSOA QUE ENVIOU A MENSAGEM, DESCOBRIR A IDENTIDADE DO INIMIGO E VOLTAR À TERRA. VAI SER UMA CORRIDA CONTRA O TEMPO.

ISSO TUDO, SUPONDO QUE NÃO TENHAMOS NENHUM TIPO DE PROBLEMA DURANTE O CAMINHO...

GWOOOOH

KODAI, ESTOU PENSANDO EM ARRISCAR UM WARP ATÉ AQUELE PLANETA.
TEM CERTEZA, SHIMA? VAI SER UM SALTO BEM GRANDE... TOMARA QUE NÃO ACONTEÇA NENHUM PROBLEMA COM A NAVE...
...
NÃO SABEMOS O QUE NOS ESPERA, ENTÃO NÃO PODEMOS DESPERDIÇAR ENERGIA. O WARP É A NOSSA MELHOR ALTERNATIVA.
TUDO PRONTO PARA O WARP!
NÃO SE PREOCUPE, KODAI. YAMATO NÃO ESTÁ APRESENTANDO NENHUM PROBLEMA TÉCNICO.
CONFIGURADO O WARP AUTOMÁTICO EM UM MINUTO! TODOS DEVEM USAR O CINTO DE SEGURANÇA!
SEM ANOMALIAS NO MOTOR DE ONDAS E NAS FONTES DE ENERGIA!

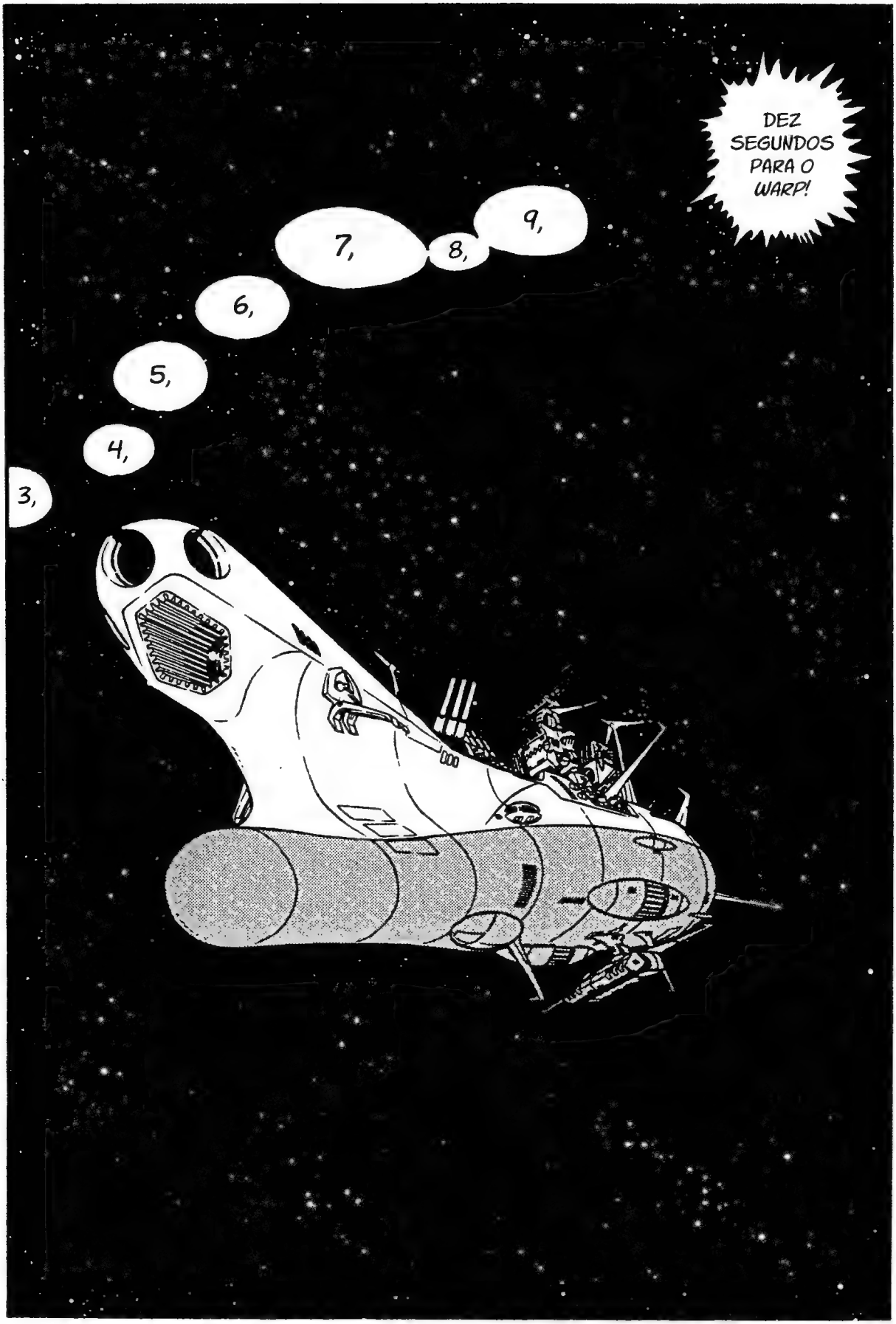
DEZ SEGUNDOS PARA O WARP!
9,
8,
7,
6,
5,
4,
3,

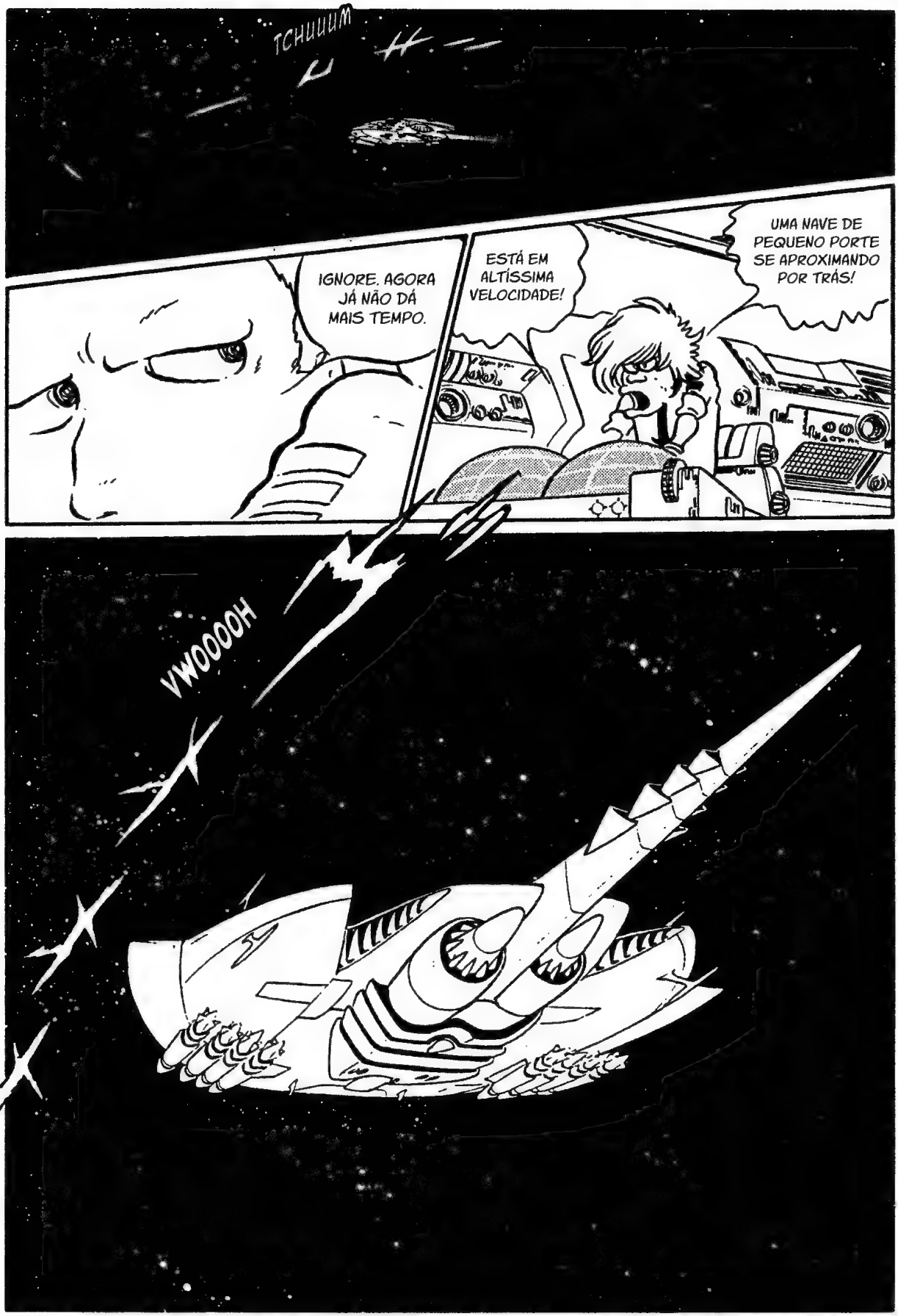
TCHUUUM
IGNORE. AGORA JÁ NÃO DÁ MAIS TEMPO.
ESTÁ EM ALTÍSSIMA VELOCIDADE!
UMA NAVE DE PEQUENO PORTE SE APROXIMANDO POR TRÁS!
VWOOOOH

DRRRWWWW
2,
1!
DRRRUUUM

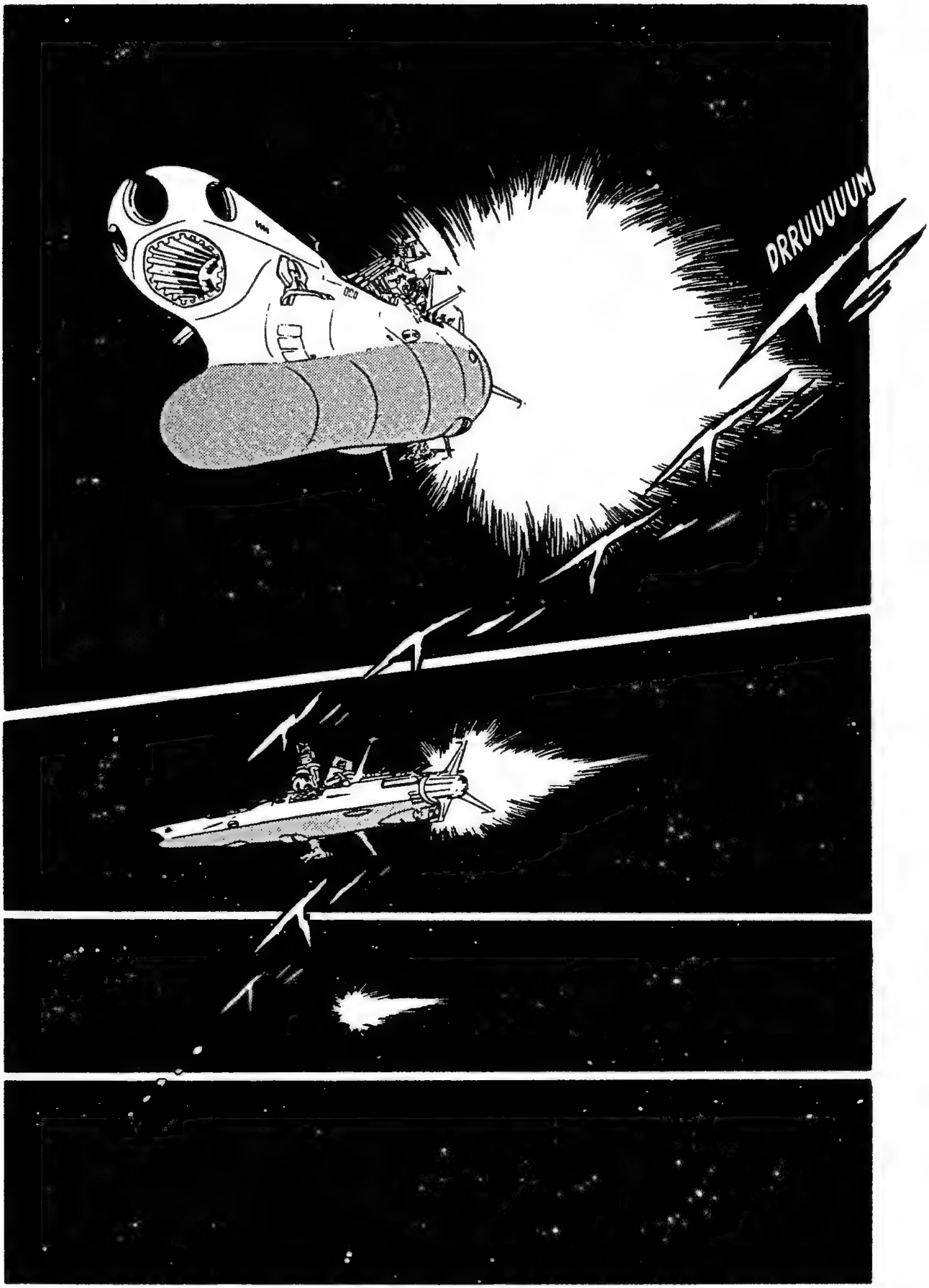
DRRUUUUUM

O PLANETA TELEZART ERA O PRINCIPAL DESTINO DESTA NOVA JORNADA DO YAMATO...

AS TROPAS DE DEFESA DE TELEZART DEVEM FICAR EM ALERTA!

NAVE DE SONDA DA 7ª FROTA DE PORTA-AVIÕES RELATANDO!

ENCONTRAMOS O ENCOURAÇADO YAMATO DA TERRA FAZENDO WARP EM DIREÇÃO A TELEZART!

O ENCONTRO COM TERESA...
O AMOR... E A BATALHA.
A VIAGEM DE YAMATO ESTAVA
APENAS COMEÇANDO.
E SOMENTE O MAR DE ESTRELAS
CONHECE O FIM QUE LEVARÁ O
ÁRDUO CONFRONTO CONTRA O
IMPÉRIO DO COMETA BRANCO...

PATRULHA ESTELAR

YAMATO

PATRULHA ESTELAR

YAMATO

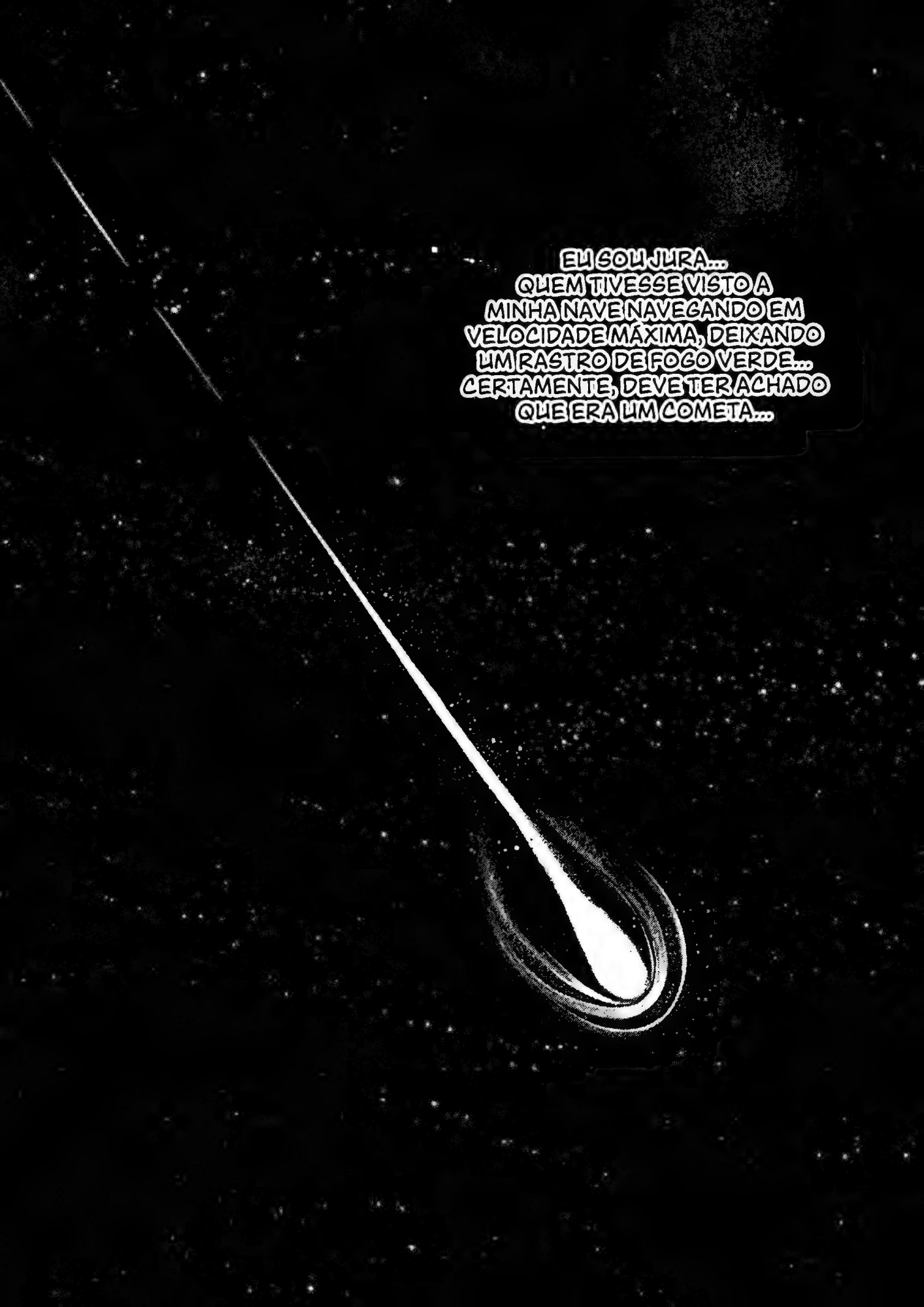
EU SOU JURA...
QUEM TIVESSE VISTO A MINHA NAVE NAVEGANDO EM VELOCIDADE MÁXIMA, DEIXANDO UM RASTRO DE FOGO VERDE... CERTAMENTE, DEVE TER ACHADO QUE ERA UM COMETA...

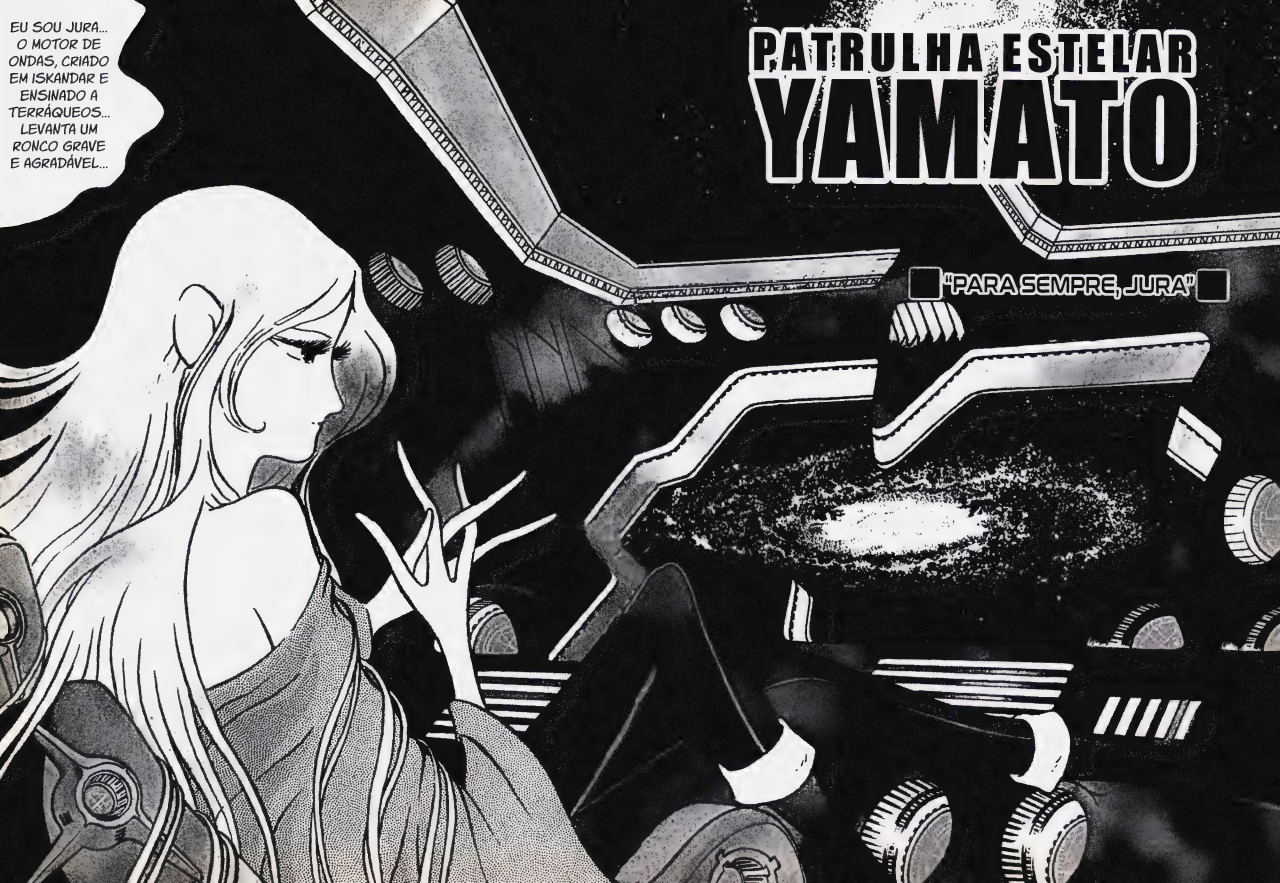
EU SOU JURA... O MOTOR DE ONDAS, CRIADO EM ISKANDAR E ENSINADO A TERRÁQUEOS... LEVANTA UM RONCO GRAVE E AGRADÁVEL...
PATRULHA ESTELAR
YAMATO
"PARA SEMPRE, JURA"

DA GRANDE NUVEM DE MAGALHÃES ATÉ A VIA LÁCTEA HÁ 170.000 ANOS-LUZ DE DISTÂNCIA... E ISSO É QUASE O LIMITE DO QUANTO A MINHA NAVE PODE NAVEGAR...
MAS EU PRECISO IR...
EU PRECISO CHEGAR À VIA LÁCTEA ANTES QUE **AQUELE** YAMATO CHEGUE!

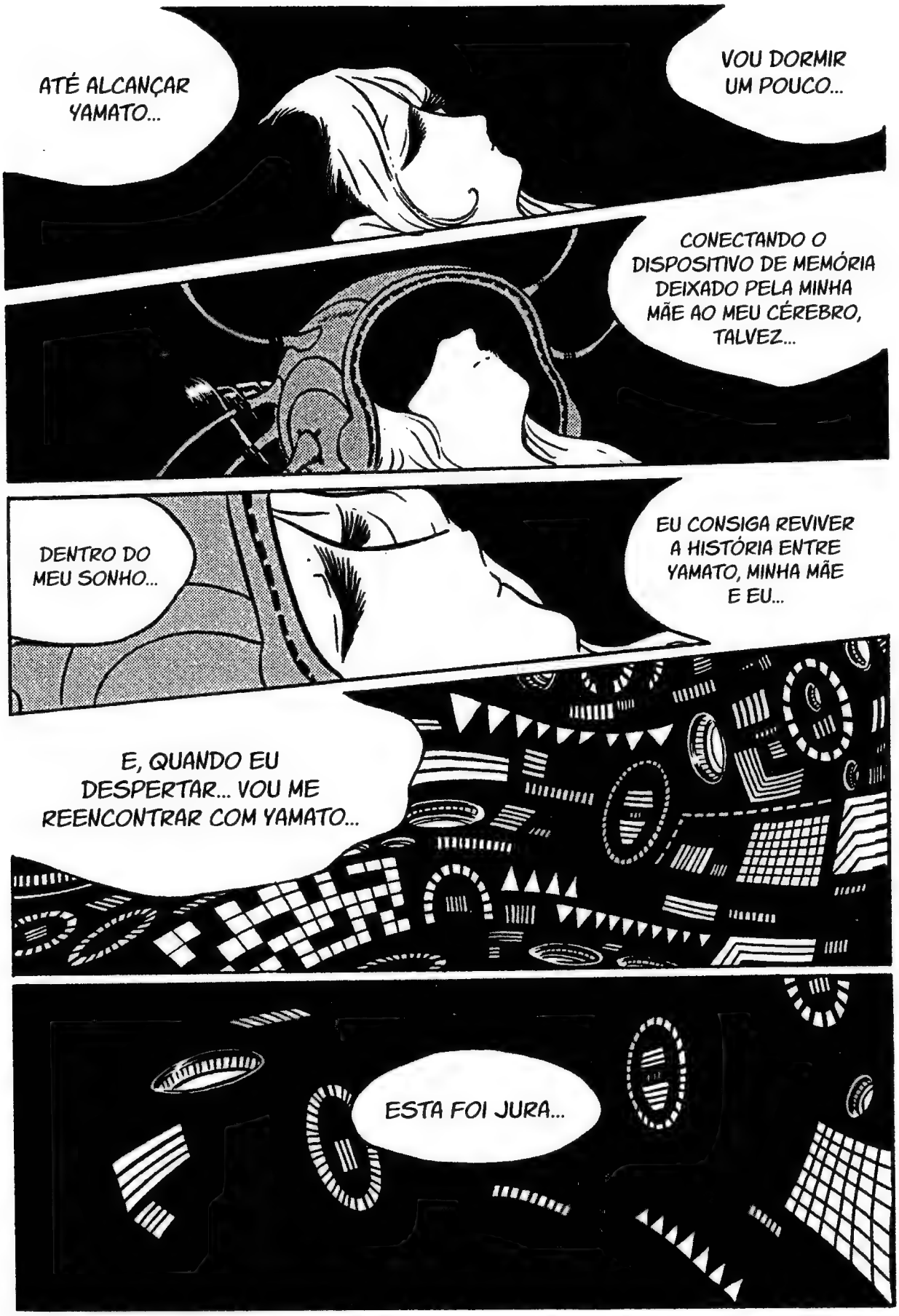
ATÉ ALCANÇAR YAMATO...
VOU DORMIR UM POUCO...
CONECTANDO O DISPOSITIVO DE MEMÓRIA DEIXADO PELA MINHA MÃE AO MEU CÉREBRO, TALVEZ...
DENTRO DO MEU SONHO...
EU CONSIGA REVIVER A HISTÓRIA ENTRE YAMATO, MINHA MÃE E EU...
E, QUANDO EU DESPERTAR... VOU ME REENCONTRAR COM YAMATO...
ESTA FOI JURA...

DRRWOOOO

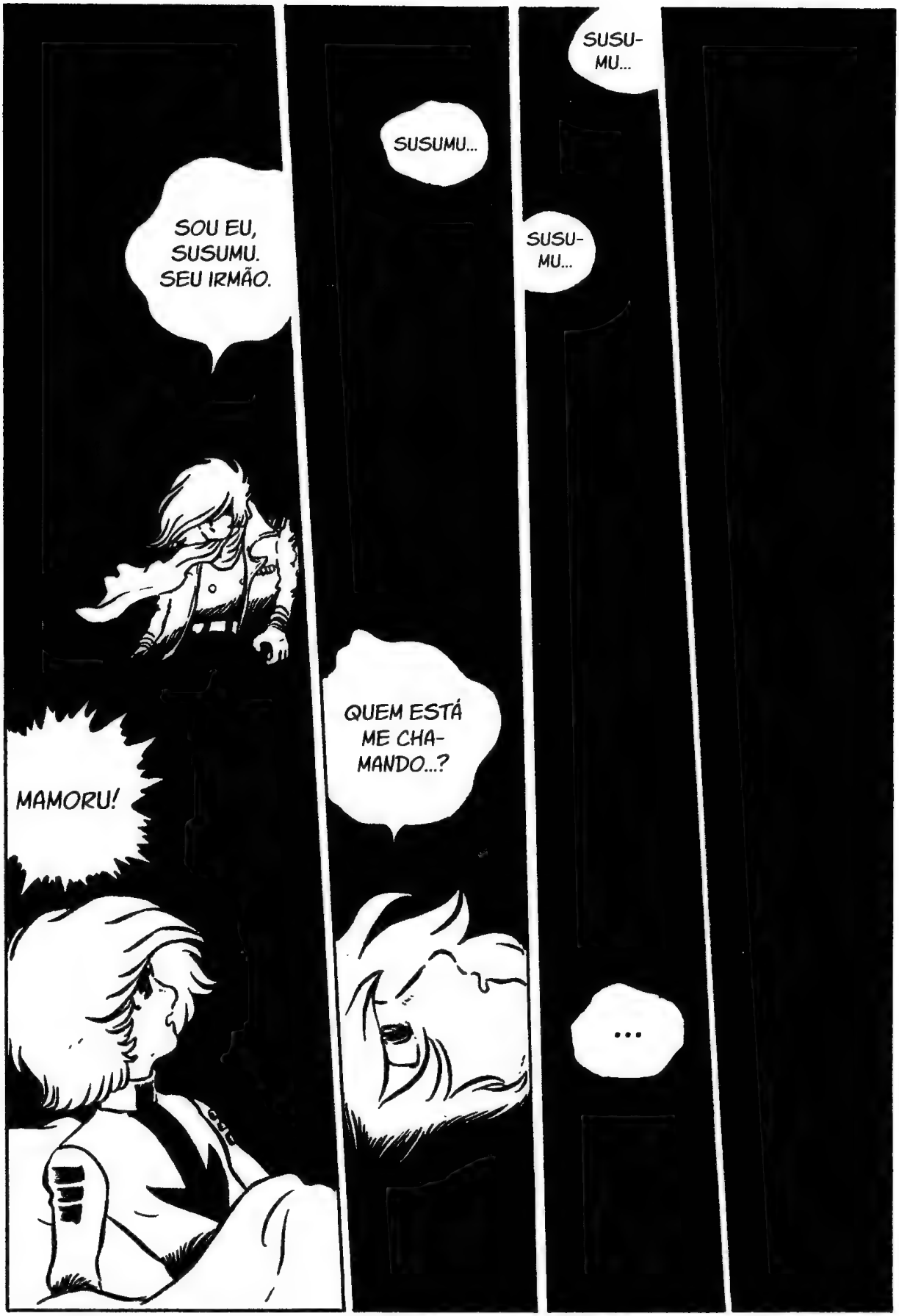
SUSU-
MU...
SUSUMU...
SUSU-
MU...
SOU EU,
SUSUMU.
SEU IRMÃO.
QUEM ESTÁ
ME CHA-
MANDO...?
MAMORU!
...

NÃO SABIA QUE FICÁVAMOS VAGANDO POR UM LUGAR TÃO FRIO DEPOIS DA MORTE...
ESTOU COM FRIO... FAZ MUITO FRIO AQUI.
SUSUMU... SE CONTINUAREM A JORNADA, ACABARÃO AQUI TAMBÉM...
É UM LUGAR TRISTE.
AQUI NÃO TEM NADA... NEM COMEÇO, NEM FIM...
MAMORU!
O QUANTO ANTES!
DESISTAM DE ISKANDAR E VOLTEM À TERRA!
...
...FOI UM SONHO...

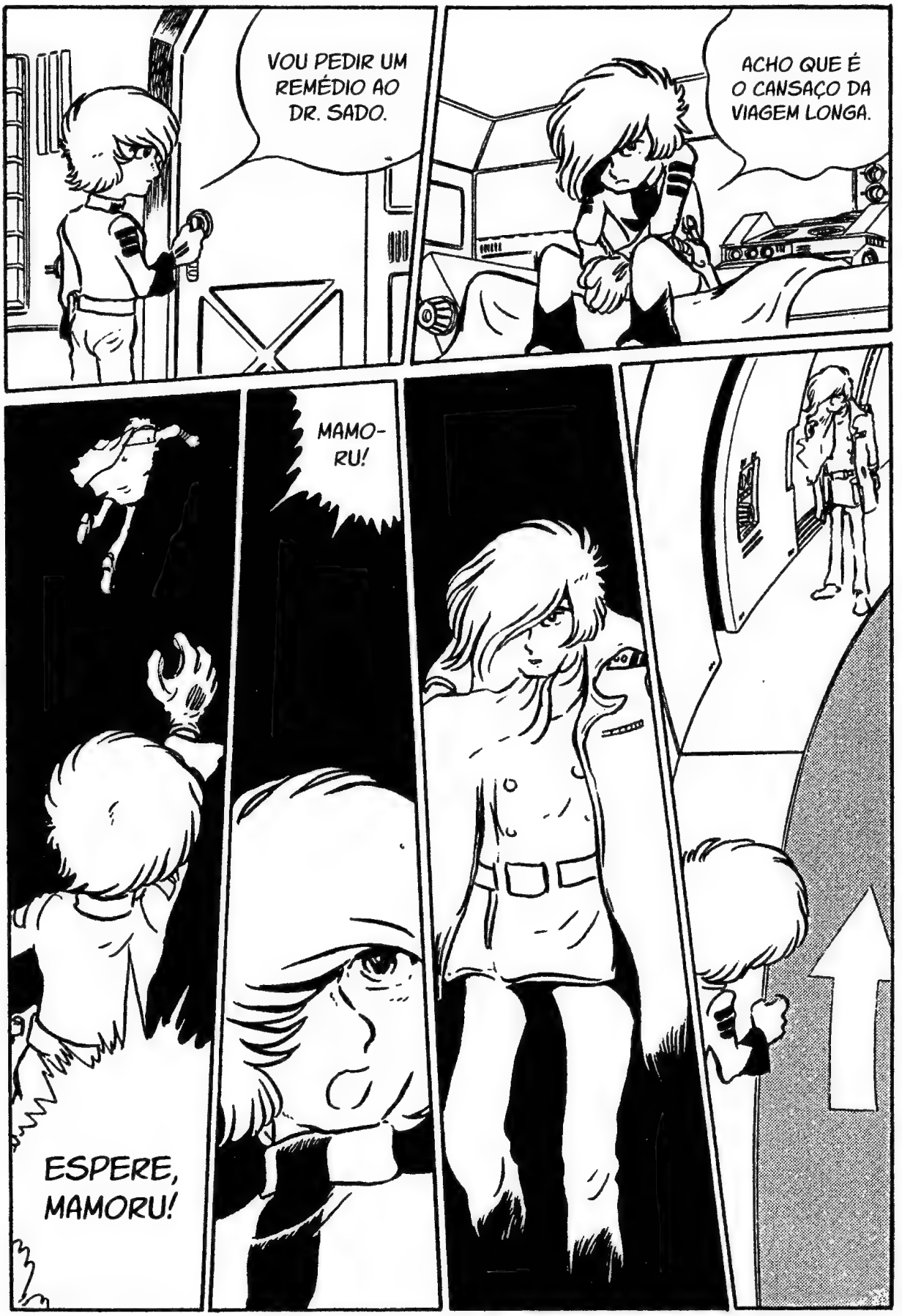
VOU PEDIR UM REMÉDIO AO DR. SADO.
ACHO QUE É O CANSAÇO DA VIAGEM LONGA.
MAMO-RU!
ESPERE, MAMORU!

...
A GRAVIDADE ARTIFICIAL ESTÁ ATIVA, VOCÊ TERIA MORRIDO NA HORA.
SR. TOKUGAWA, O SENHOR NÃO VIU NINGUÉM ALÉM DE MIM VIR PRA CÁ?
POR QUE ALGUÉM VIRIA AQUI? NÃO É UM CORREDOR.
O QUE PENSA QUE ESTÁ FAZENDO?! POR POUCO VOCÊ NÃO CAI DE CABEÇA!
CUIDADO!
ACORDE, KODAI! VOCÊ É O LÍDER DE BATALHA, NÃO PODE FICAR ASSIM!
VÁ PEDIR UMA BEBIDA AO DR. SADO.
É, ACHO QUE VOU FAZER ISSO...

?
QUEM VIRIA PARA UM LUGAR DESTES A ESTA HORA...?
AIKO?!
QUERO COMER...
ESTOU COM FOME...
ONDE ESTÃO OS SEUS PAIS?!
AIKO!
VOVÔ!
O QUE FAZ AQUI...? VOCÊ DEVERIA ESTAR NA TERRA.
HÃ?! AH, FOI UMA ALUCINA-ÇÃO...
CHEFE! COM QUEM O SENHOR TÁ FALANDO?!
AIKO....!
NÃO TEM NINGUÉM... MORREU TODO MUNDO...

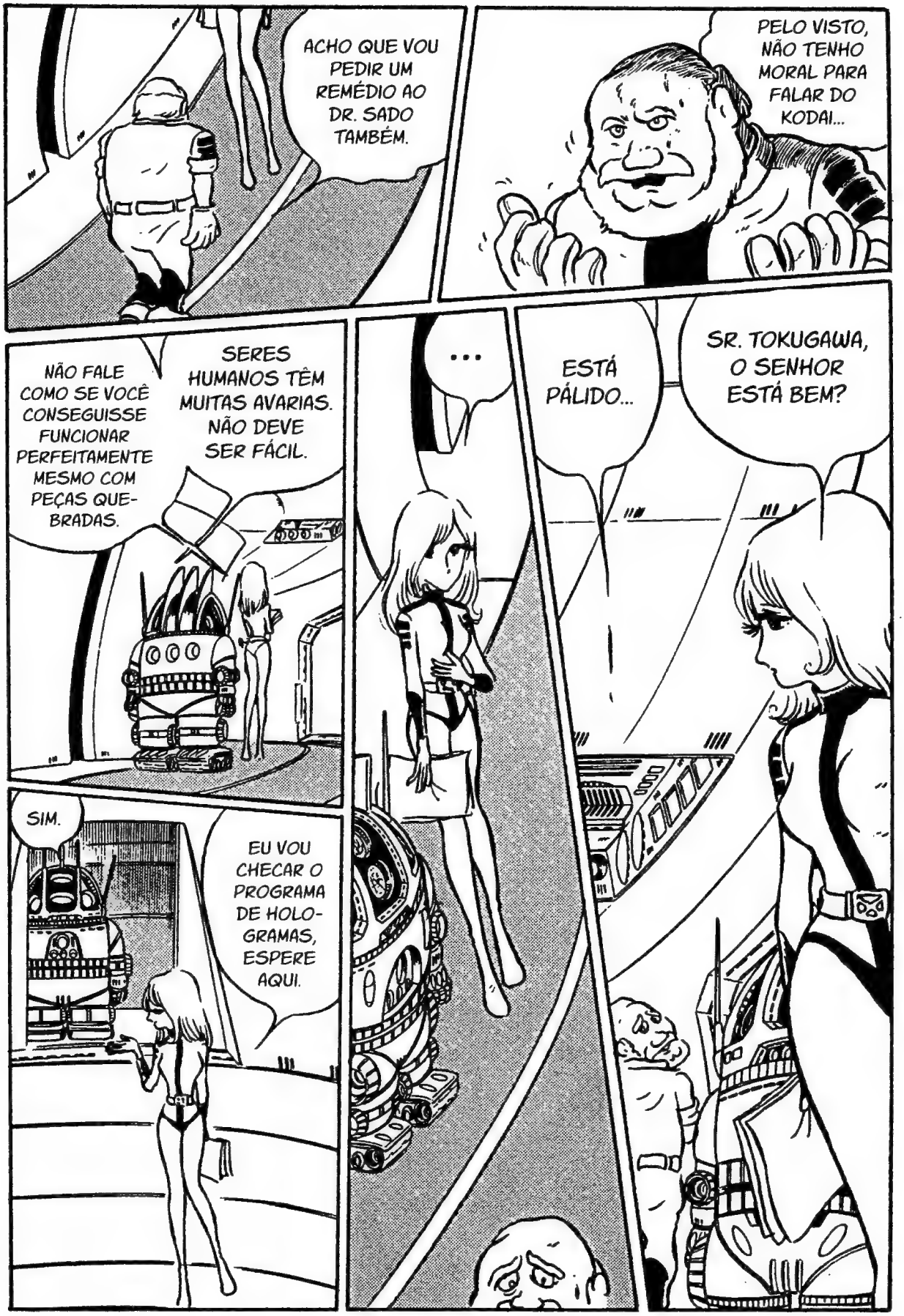
ACHO QUE VOU PEDIR UM REMÉDIO AO DR. SADO TAMBÉM.
PELO VISTO, NÃO TENHO MORAL PARA FALAR DO KODAI...
NÃO FALE COMO SE VOCÊ CONSEGUISSE FUNCIONAR PERFEITAMENTE MESMO COM PEÇAS QUEBRADAS.
SERES HUMANOS TÊM MUITAS AVARIAS. NÃO DEVE SER FÁCIL.
...
ESTÁ PÁLIDO...
SR. TOKUGAWA, O SENHOR ESTÁ BEM?
SIM.
EU VOU CHECAR O PROGRAMA DE HOLOGRAMAS, ESPERE AQUI.

QUEM ESTÁ AÍ?!
AH...

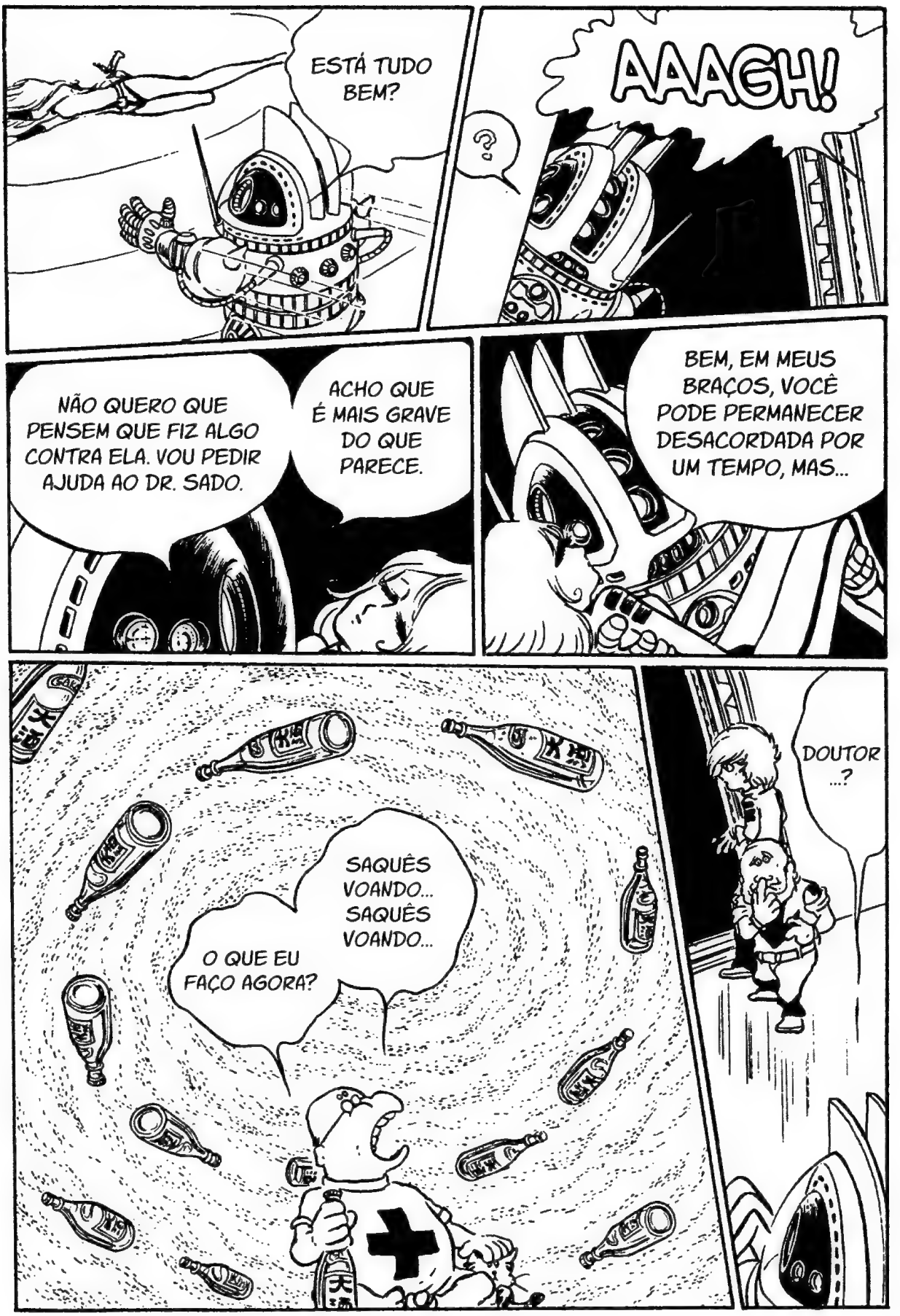
ESTÁ TUDO BEM?
AAAGH!
?
NÃO QUERO QUE PENSEM QUE FIZ ALGO CONTRA ELA. VOU PEDIR AJUDA AO DR. SADO.
ACHO QUE É MAIS GRAVE DO QUE PARECE.
BEM, EM MEUS BRAÇOS, VOCÊ PODE PERMANECER DESACORDADA POR UM TEMPO, MAS...
SAQUÊS VOANDO... SAQUÊS VOANDO...
O QUE EU FAÇO AGORA?
DOUTOR ...?

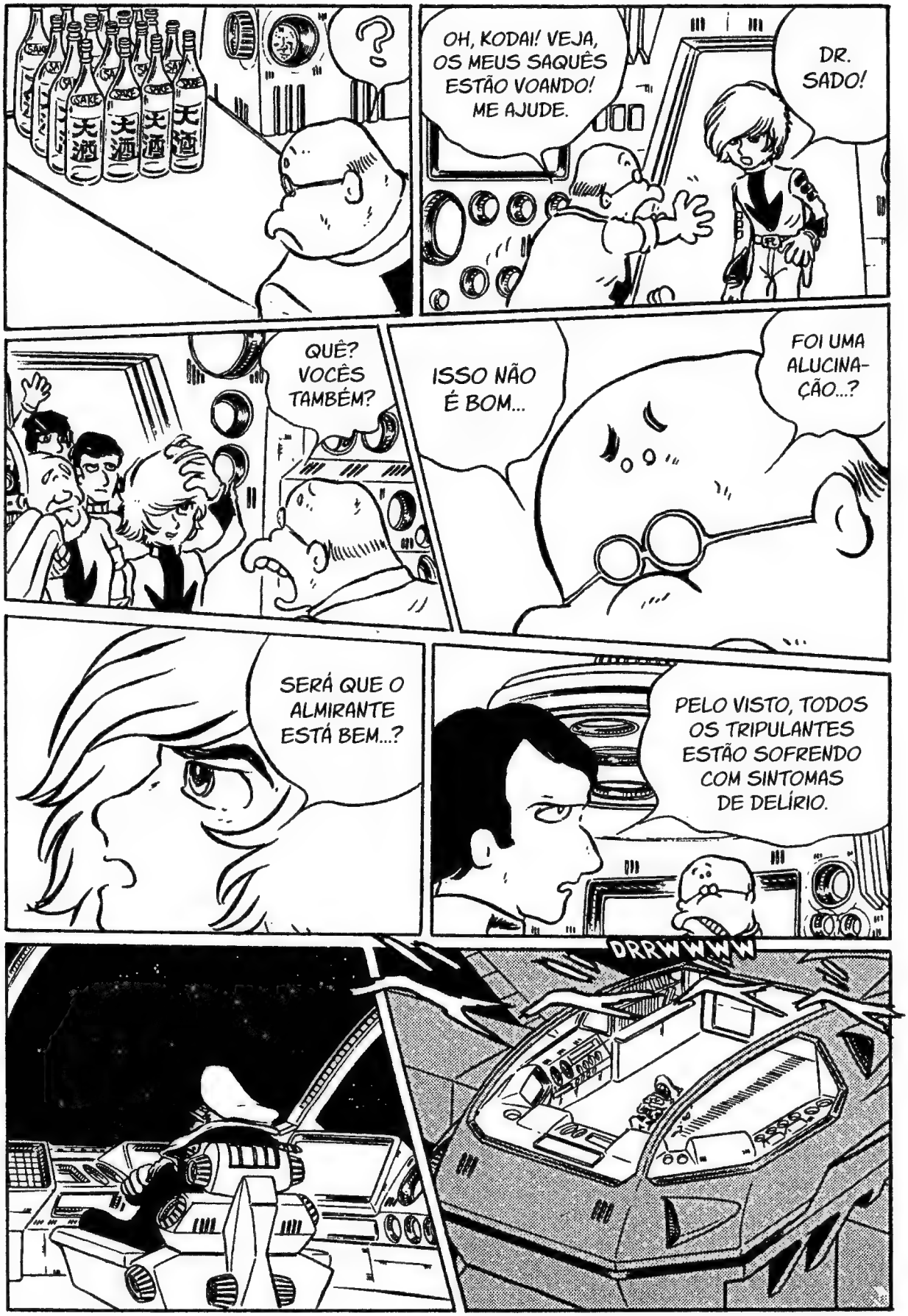
?
天酒
天酒
天酒
OH, KODAI! VEJA, OS MEUS SAQUÊS ESTÃO VOANDO! ME AJUDE.
DR. SADO!
QUÊ? VOCÊS TAMBÉM?
ISSO NÃO É BOM...
FOI UMA ALUCINA-ÇÃO...?
SERÁ QUE O ALMIRANTE ESTÁ BEM...?
PELO VISTO, TODOS OS TRIPULANTES ESTÃO SOFRENDO COM SINTOMAS DE DELÍRIO.
DRRWWWW

HUM?
ALMIRANTE OKITA...
PERDEMOS A VIDA NAS GUERRAS ESPACIAIS...
SOMOS OS SEUS SUBORDINADOS QUE MORRERAM...
!!!
IWASATO! AH, MATSUZAKI, VOCÊ TAMBÉM...! E VOCÊ É O COMANDANTE NISHIZAKI!
OH, KODAI! MAMORU KODAI!
COMO TEM A CORAGEM DE CONTINUAR VIVO, DEPOIS DE NOS MANDAR A MORTE?
POR QUE O SENHOR AINDA ESTÁ VIVO?
E VOCÊ, O CORAJOSO FUJIKAWA!
YAMAMOTO, QUE MORREU NA PRIMEIRA GUERRA ESPACIAL!

QUER SER HERÓI SOZINHO ÀS CUSTAS DE NOSSAS VIDAS?
O SENHOR NÃO TEM VERGONHA...?
O SENHOR DEVE MORRER!
MORRA!
...
SE É HOMEM, DEVERIA ASSUMIR A RESPONSABILIDADE E MORRER TAMBÉM.
MORRA!
MORRA!
E MUITO MENOS QUERO SER UM HERÓI SOZINHO.
EU NÃO ME ESQUECI DE NENHUM DE VOCÊS...
ESTOU APENAS... ESPERANDO PELA HORA CERTA.
POR ISSO, ESPEREM UM POUCO VOCÊS TAMBÉM.

ESTAVA SONHANDO ACORDADO... E ME REENCONTREI COM SUBORDINADOS E AMIGOS QUE FALECERAM.
ALMIRANTE...
DR. SADO.
ALMIRANTE!
QUÊ? TODOS DA NAVE TIVERAM ALUCINAÇÕES?
ENTÃO, O SENHOR TAMBÉM...?
INCLUSIVE O SEU IRMÃO, KODAI.
EU NÃO TIVE NENHUM PROBLEMA. ESTOU PERFEITAMENTE SAUDÁVEL.
ENTENDO...
SIM, E ERAM VISÕES TRISTES OU FRUSTRANTES...
ENERGIA FLUINDO PARA A NAVE?
NO ENTANTO, CONSIGO CAPTAR QUE UMA ONDA DE ENERGIA ESTÁ FLUINDO PARA DENTRO DA NAVE. ELA VEM DE UMA DIREÇÃO ESQUISITA.

VOU ANALISAR AGORA MESMO!
SANADA!
VILM
VILM
VILM
TALVEZ...
45 GRAUS À NOSSA DIREITA E 28 KM ESPACIAIS DAQUI... ESTÁ VINDO UMA MISTERIOSA ONDA DE COMUNICAÇÃO PARECIDA COM RADIAÇÃO DE ONDA CURTÍSSIMA.
ONDA DE COMUNICAÇÃO...?
VIUUUM
ENTÃO, É ISSO?
DETECTAMOS A FONTE!
VOU JOGAR NO MONITOR PRINCIPAL!

O QUE É AQUILO À DIREITA?
É UM ASTRO PARECIDO COM MARTE EM TAMANHO E MASSA.
NÃO HÁ OUTROS PLANETAS POR PERTO.
UM PEQUENO SOL.
QUE MEDO!
QUER DIZER QUE É DE LÁ QUE ESTÁ SAINDO A ENERGIA QUE NOS FAZ TER ALUCINAÇÕES?
CHEGA A SER UM POUCO MELANCÓLICO.
UM SISTEMA SOLAR COM UM SOL E UM PLANETA, É...?
E ESTÃO CHAMANDO YAMATO...
PARECE QUE SIM... ISSO LEMBRA MUITO AS SIRENAS DE ULYSSES, QUE NAUFRAGAVAM NAVIOS COM SEUS CANTOS.
KODAI, ESSE É UM PLANETA DAS SIRENAS!

VAMOS ACABAR PERDENDO A SANIDADE SE ISSO CONTINUAR POR MUITO MAIS TEMPO.
SEJA COMO FOR, É UMA ONDA ALUCINÓGENA MUITO FORTE.
PODE SER QUE TENHA UMA BASE GAMILANA...
SERÁ QUE É UM PLANETA DOMINADO POR DESSLER?
KODAI, SHIMA, VOCÊS PODEM IR ATÉ LÁ?
AINDA MAIS SE ESTIVEREM RESPONDENDO À ORDEM GAMILANA.
SIM, SENHOR.
ALÉM DISSO, PRECISAMOS INVESTIGAR COMO ELES DETÊM INFORMAÇÕES PESSOAIS DE TODOS NÓS.
NÃO PERCAM TEMPO COM ALUCINAÇÕES! É TUDO UMA MENTIRA!
TRIPULAÇÃO! ASSUMIR POSIÇÃO DE COMBATE EMERGENCIAL!
BOM, EU IA GOSTAR DE VER SAQUÊS VOANDO...
ZARPAR!
30 GRAUS A BORESTE!
É UMA COR QUE É DIFÍCIL DE REPRESENTAR EM PALAVRAS...
PLANETA DAS SIRENAS...

GWOOOH
ISSO...
SE EXISTE MESMO UMA CRIATURA QUE CAUSA ALUCINAÇÕES NAS PESSOAS... COMO SERÁ A APARÊNCIA DELA?
HEIN...? AH, FOI PARA OS DOIS...
VOCÊ PERGUNTOU PRA QUAL DE NÓS DOIS?
A SENHORITA NÃO PODE FAZER ESSAS INDAGAÇÕES AMBÍGUAS. É IMPERDOÁVEL.
SRTA. YUKI, PARA QUAL DOS DOIS A SENHORITA REALMENTE PERGUNTOU?
ME DESCULPE... QUER DIZER QUE ASSIM SÃO OS HOMENS?
SE NÃO DEIXAR A SUA ESCOLHA BEM CLARA, PODE GERAR CONFUSÃO!

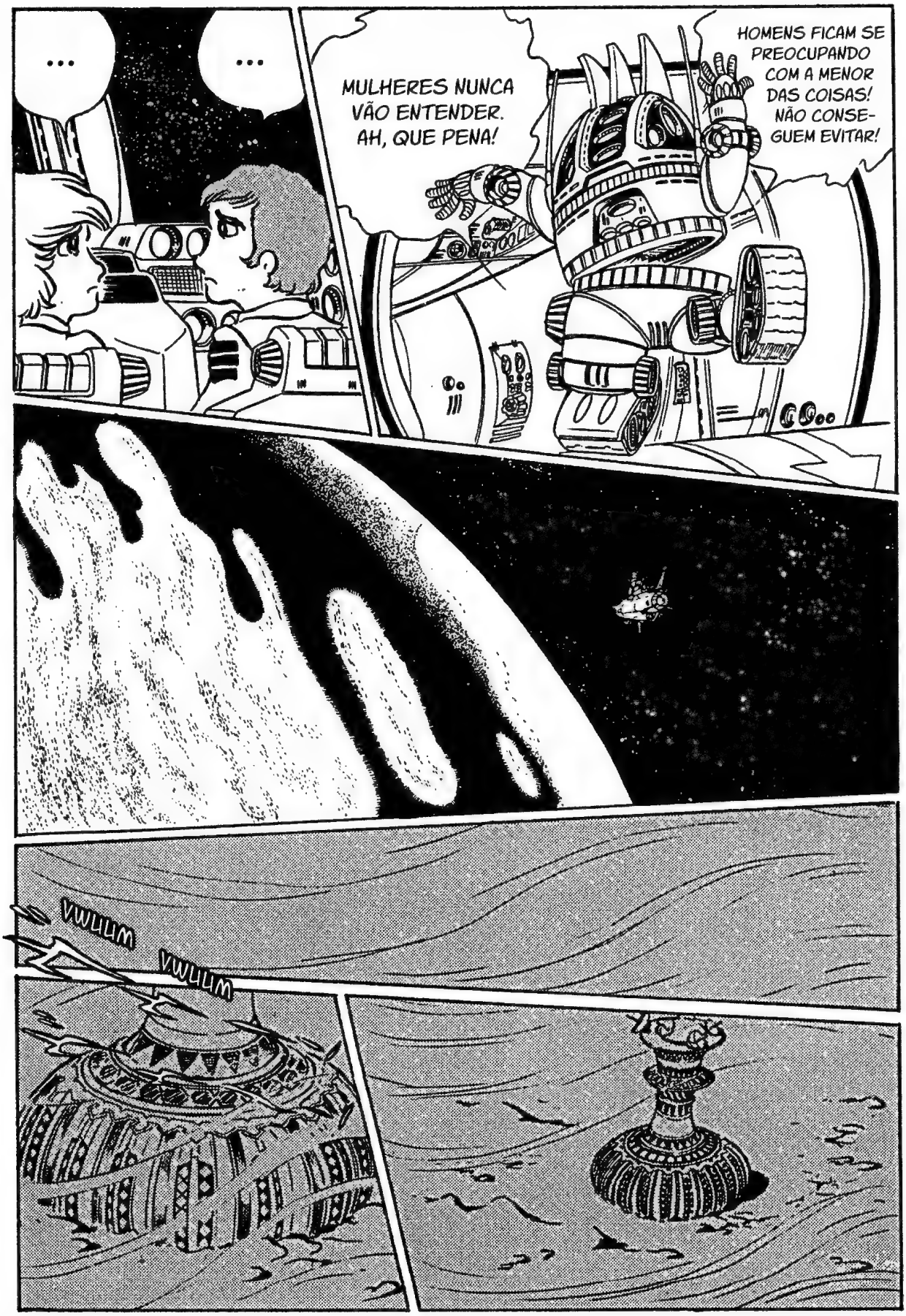
...
...
MULHERES NUNCA VÃO ENTENDER. AH, QUE PENA!
HOMENS FICAM SE PREOCUPANDO COM A MENOR DAS COISAS! NÃO CONSEGUEM EVITAR!
VWLLIM
VWLLIM

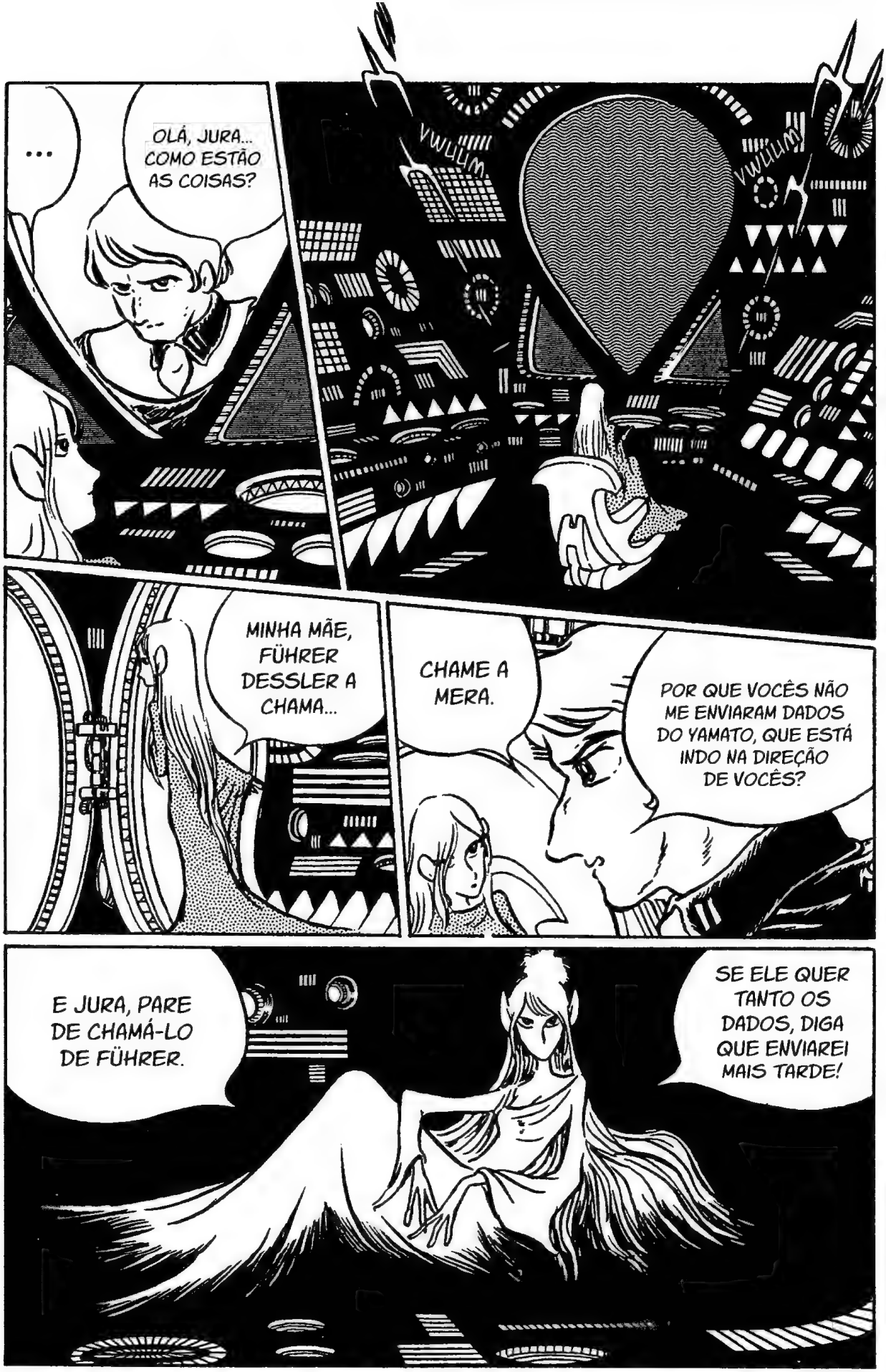
...
OLÁ, JURA... COMO ESTÃO AS COISAS?
VWUUM
VWUUM
MINHA MÃE, FÜHRER DESSLER A CHAMA...
CHAME A MERA.
POR QUE VOCÊS NÃO ME ENVIARAM DADOS DO YAMATO, QUE ESTÁ INDO NA DIREÇÃO DE VOCÊS?
E JURA, PARE DE CHAMÁ-LO DE FÜHRER.
SE ELE QUER TANTO OS DADOS, DIGA QUE ENVIAREI MAIS TARDE!

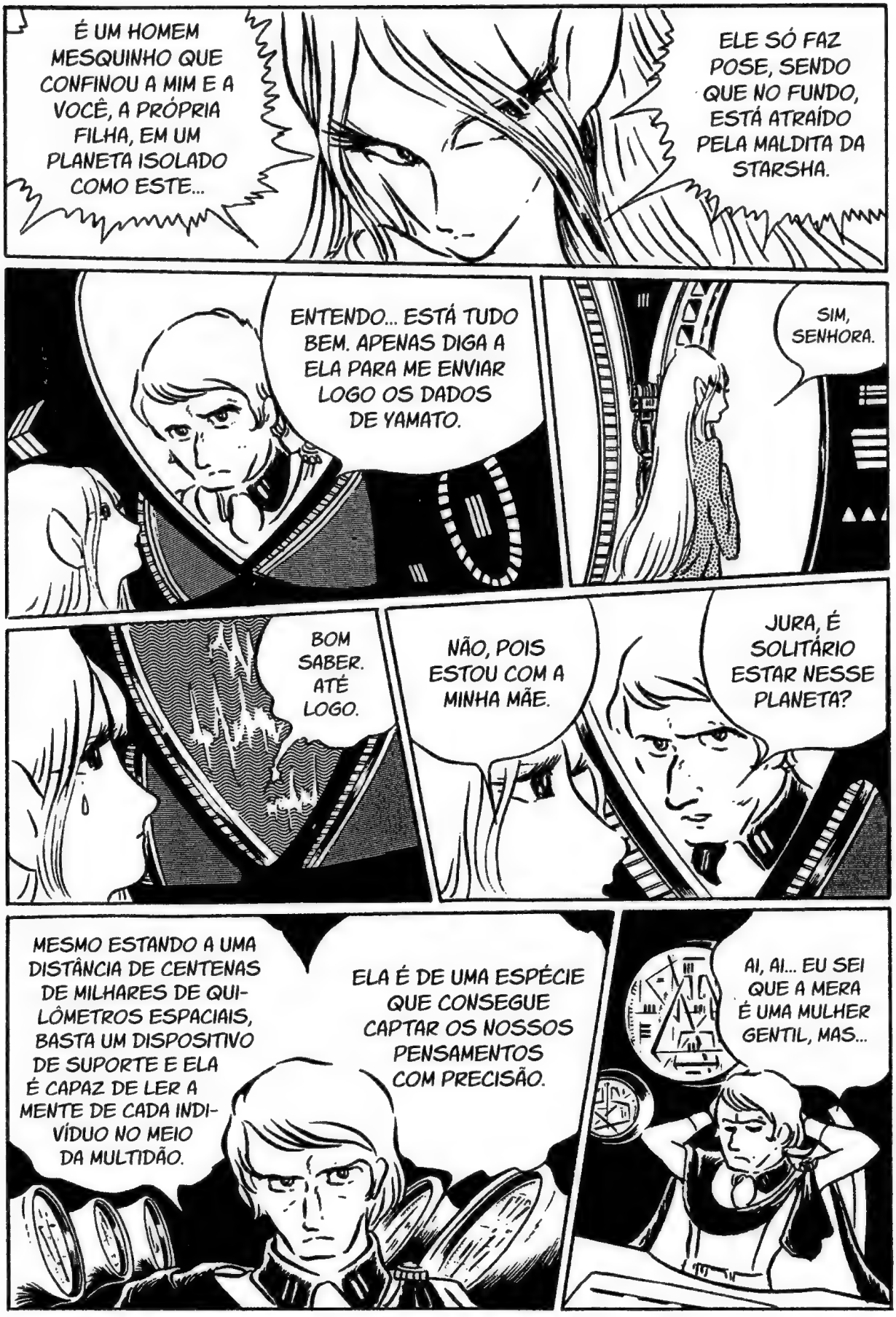
É UM HOMEM MESQUINHO QUE CONFINOU A MIM E A VOCÊ, A PRÓPRIA FILHA, EM UM PLANETA ISOLADO COMO ESTE...
ELE SÓ FAZ POSE, SENDO QUE NO FUNDO, ESTÁ ATRAÍDO PELA MALDITA DA STARSHA.
ENTENDO... ESTÁ TUDO BEM. APENAS DIGA A ELA PARA ME ENVIAR LOGO OS DADOS DE YAMATO.
SIM, SENHORA.
BOM SABER. ATÉ LOGO.
NÃO, POIS ESTOU COM A MINHA MÃE.
JURA, É SOLITÁRIO ESTAR NESSE PLANETA?
MESMO ESTANDO A UMA DISTÂNCIA DE CENTENAS DE MILHARES DE QUILÔMETROS ESPACIAIS, BASTA UM DISPOSITIVO DE SUPORTE E ELA É CAPAZ DE LER A MENTE DE CADA INDIVÍDUO NO MEIO DA MULTIDÃO.
ELA É DE UMA ESPÉCIE QUE CONSEGUE CAPTAR OS NOSSOS PENSAMENTOS COM PRECISÃO.
AI, AI... EU SEI QUE A MERA É UMA MULHER GENTIL, MAS...

CALE-SE! ENTENDE, COISA NENHUMA! SÓ EU POSSO ENTENDER!
EU TE ENTENDO, FÜHRER.
AGORA IMAGINE ESTAR AO LADO DE UMA MULHER DESSAS O DIA TODO! NÃO POSSO ESCONDER ABSOLUTAMENTE NADA! PARA PIORAR, ELA CONSEGUE MOSTRAR ILUSÕES BASEADAS NAS EXPERIÊNCIAS PESSOAIS DA VÍTIMA!
EU SEI. POR ISSO, EM ÚLTIMO CASO...
MAS A PATRULHA NÃO PODE VENCER YAMATO, SENHOR...
SE YAMATO TENTAR POUSAR, IMPEÇA-O A QUALQUER CUSTO!
MANDE UM COMUNICADO À TROPA DE PATRULHA DAS PROXIMIDADES DO PLANETA DAS SIRENAS.
MATEM MERA E JURA!
MANDE-OS DESTRUIR O PLANETA!
CALE-SE!
MAS SENHOR, AS DUAS...
O MEU ÚNICO OBJETIVO AGORA É GARANTIR UM FUTURO PRÓSPERO DE GAMILAS!
MERA, SE VOCÊ É CAPAZ DE LER A MINHA MENTE, POR FAVOR, TENTE ENTENDER...!

SE FOSSEM PESSOAS NORMAIS, TENTARIAM FUGIR O MAIS RÁPIDO POSSÍVEL DAS ONDAS ALUCINÓGENAS... MAS ELES FIZERAM O CONTRÁRIO.
JURA, YAMATO ENFIM CHEGOU.
DRRiwwiw
CONSIGO ENTENDÊ-LOS BEM.
AQUELES TERRÁQUEOS ESTÃO TODOS DESESPERADOS.
...
AFINAL, LER A MENTE DOS OUTROS É A NOSSA ESPECIALIDADE, NÃO É, JURA?
A ONDA PARECE TER CESSADO.
AINDA NÃO DESCOBRIMOS O LOCAL EXATO DA FONTE?
UMA FROTA GAMILANA SE APROXIMA.

PARA YAMATO?
ACENDA O FAROL E SINALIZE A NOSSA LOCALI-ZAÇÃO.
YAMATO ESTÁ EXATAMENTE EM CIMA DE NÓS.
MINHA MÃE... É A TROPA DE PATRULHA DE GAMILAS.
ESSA É A NOSSA ÚNICA CHANCE DE SOBREVIVERMOS.
SIM, PARA YAMATO...
MAS VOCÊ, MINHA FILHA... NÃO DEIXAREI QUE MORRA.
OU MELHOR... EU NÃO ME IMPORTO DE MORRER.
VOCÊ PRECISA PERPETUAR O SEU SANGUE.
MESMO QUE O SEU PAI... MESMO QUE DESSLER PEREÇA,
SIM, O SANGUE HERDADO DE MIM E DAQUELE DESSLER...

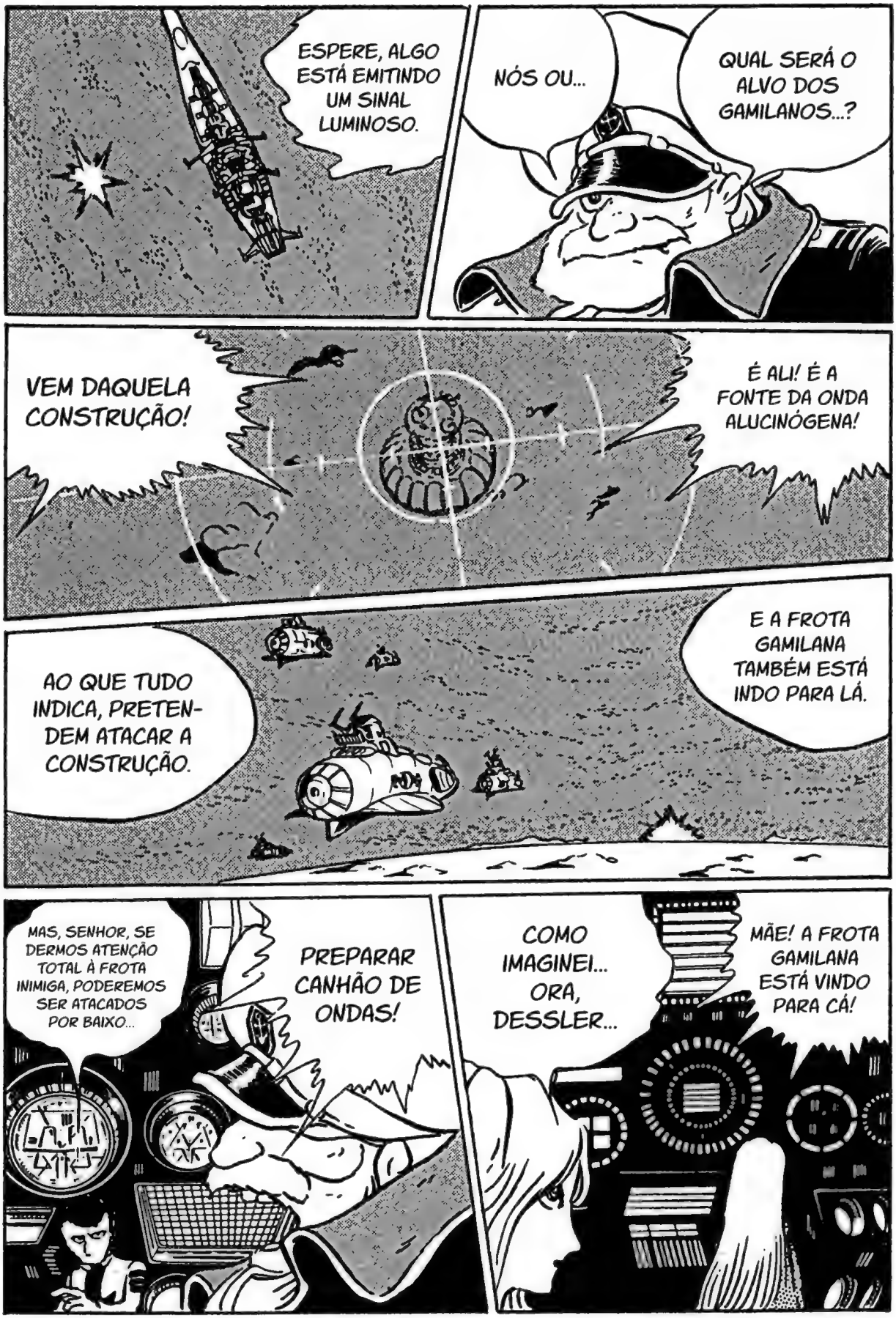
ESPERE, ALGO ESTÁ EMITINDO UM SINAL LUMINOSO.
NÓS OU...
QUAL SERÁ O ALVO DOS GAMILANOS...?
VEM DAQUELA CONSTRUÇÃO!
É ALI! É A FONTE DA ONDA ALUCINÓGENA!
AO QUE TUDO INDICA, PRETENDEM ATACAR A CONSTRUÇÃO.
E A FROTA GAMILANA TAMBÉM ESTÁ INDO PARA LÁ.
MAS, SENHOR, SE DERMOS ATENÇÃO TOTAL À FROTA INIMIGA, PODEREMOS SER ATACADOS POR BAIXO...
PREPARAR CANHÃO DE ONDAS!
COMO IMAGINEI... ORA, DESSLER...
MÃE! A FROTA GAMILANA ESTÁ VINDO PARA CÁ!

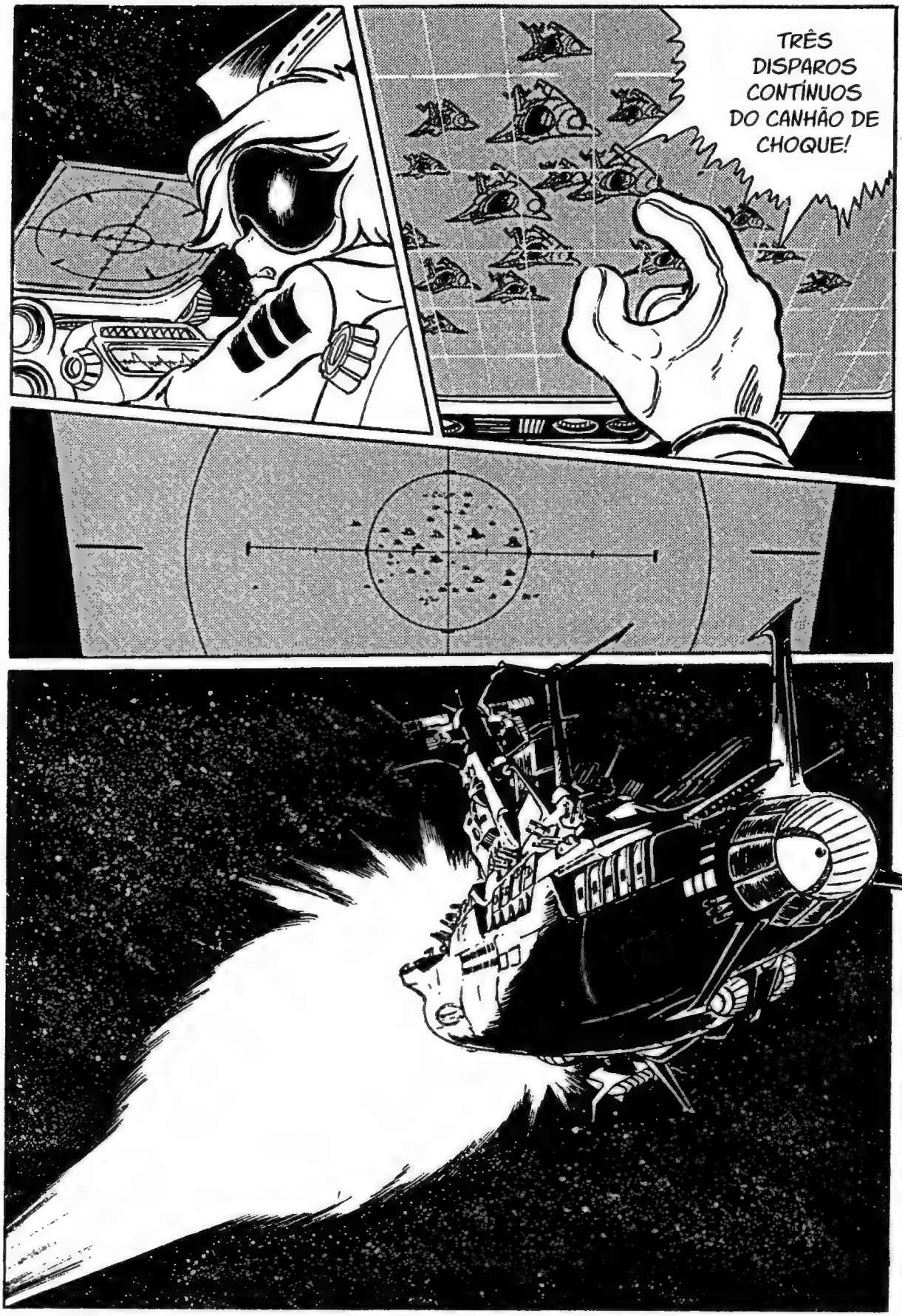
TRÊS DISPAROS CONTÍNUOS DO CANHÃO DE CHOQUE!

DRRRUUUUM
COMO ESTÃO OS INIMIGOS?
OS QUE SOBREVIVERAM, ESTÃO FUGINDO.
MESMO QUE VOLTEM COM VIDA, SERÃO EXECUTADOS PELO DESSLER POR TEREM FUGIDO.
MUITO BEM, VAMOS ATÉ A CONSTRUÇÃO ABAIXO.
NÃO ME PARECE SER INIMIGO.
MÃE, YAMATO ESTÁ VINDO...
MÃE!
...LIGUE PARA DESSLER.

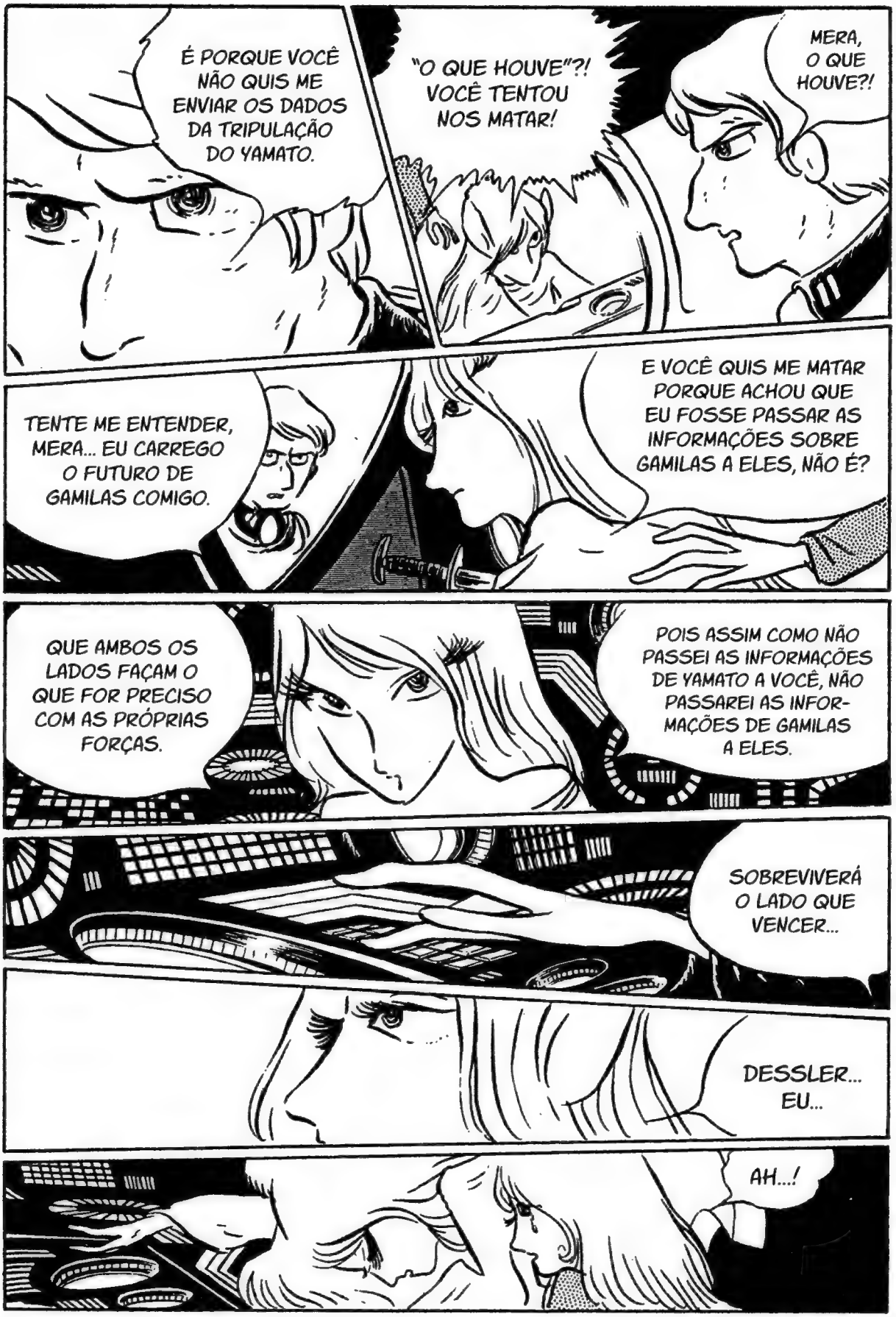
É PORQUE VOCÊ NÃO QUIS ME ENVIAR OS DADOS DA TRIPULAÇÃO DO YAMATO.
"O QUE HOUVE"?! VOCÊ TENTOU NOS MATAR!
MERA, O QUE HOUVE?!
TENTE ME ENTENDER, MERA... EU CARREGO O FUTURO DE GAMILAS COMIGO.
E VOCÊ QUIS ME MATAR PORQUE ACHOU QUE EU FOSSE PASSAR AS INFORMAÇÕES SOBRE GAMILAS A ELES, NÃO É?
QUE AMBOS OS LADOS FAÇAM O QUE FOR PRECISO COM AS PRÓPRIAS FORÇAS.
POIS ASSIM COMO NÃO PASSEI AS INFORMAÇÕES DE YAMATO A VOCÊ, NÃO PASSAREI AS INFORMAÇÕES DE GAMILAS A ELES.
SOBREVIVERÁ O LADO QUE VENCER...
DESSLER... EU...
AH...!

...
APARENTEMENTE, A SENHORA MERA ACIONOU O DISPOSITIVO DE AUTODESTRUIÇÃO...
FÜHRER! PERDEMOS COMUNICAÇÃO COM O PLANETA DAS SIRENAS!
E, CLARO... O DA TRIPULAÇÃO DO YAMATO...
SOU JURA... EU SABIA DE TUDO, DESDE O COMEÇO... TANTO O CORAÇÃO DE DESSLER, COMO O DA MINHA MÃE...
ELA CONHECIA A DETERMINAÇÃO DE AÇO DO ALMIRANTE OKITA, QUE NÃO PRETENDIA VOLTAR A PISAR NO PLANETA TERRA EM VIDA...
E TAMBÉM OS TERRÁQUEOS ESFORÇADOS...
MINHA MÃE AMAVA DESSLER...
OS TERRÁQUEOS CONSEGUIRAM O COSMO CLEANER D E RETORNARAM AO SEU PLANETA...
E ENTÃO... DESSLER E GAMILAS FORAM DERROTADOS POR YAMATO...

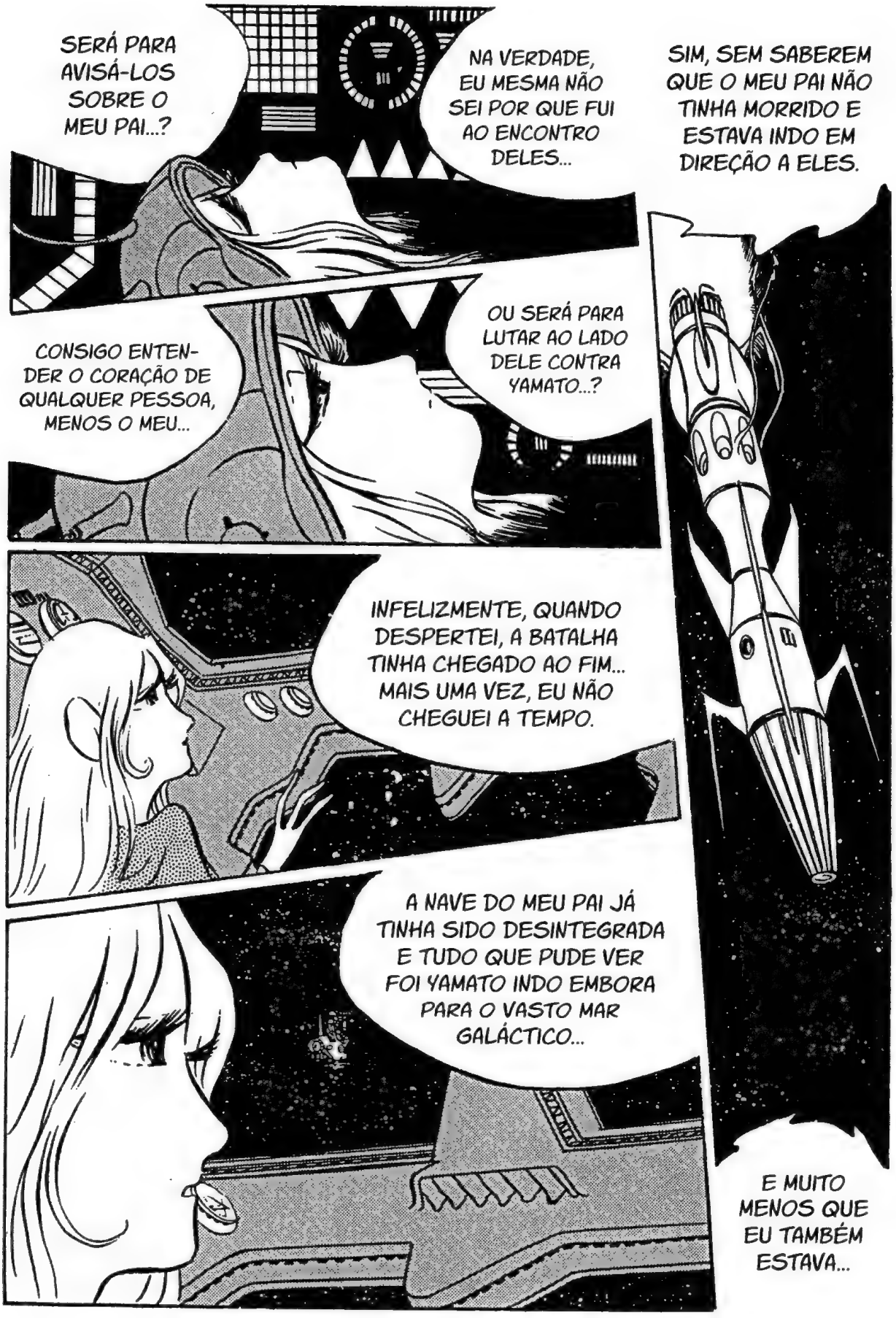
SERÁ PARA AVISÁ-LOS SOBRE O MEU PAI...?
NA VERDADE, EU MESMA NÃO SEI POR QUE FUI AO ENCONTRO DELES...
SIM, SEM SABEREM QUE O MEU PAI NÃO TINHA MORRIDO E ESTAVA INDO EM DIREÇÃO A ELES.
CONSIGO ENTENDER O CORAÇÃO DE QUALQUER PESSOA, MENOS O MEU...
OU SERÁ PARA LUTAR AO LADO DELE CONTRA YAMATO...?
INFELIZMENTE, QUANDO DESPERTEI, A BATALHA TINHA CHEGADO AO FIM... MAIS UMA VEZ, EU NÃO CHEGUEI A TEMPO.
A NAVE DO MEU PAI JÁ TINHA SIDO DESINTEGRADA E TUDO QUE PUDE VER FOI YAMATO INDO EMBORA PARA O VASTO MAR GALÁCTICO...
E MUITO MENOS QUE EU TAMBÉM ESTAVA...

PARA SEMPRE, JURA - FIM

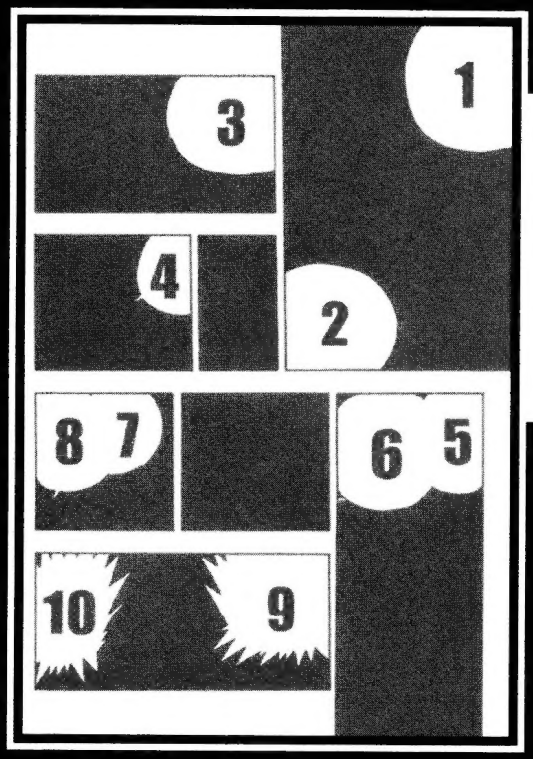

ATENÇÃO

ESTA NÃO É A PRIMEIRA PÁGINA!

Esta obra é um genuíno mangá, uma história em quadrinhos japonesa. No Japão, ao contrário do que estamos habituados, lê-se da direita para a esquerda. Para preservar a arte como foi inicialmente criada, entregamos dessa forma para o leitor!

Veja no diagrama acima como se ler, e boa história!

VOLTE AO INÍCIO!
VOCÊ ESTÁ COMEÇANDO PELO FINAL!

LEIJI MATSUMOTO

PATRULHA ESTELAR YAMATO

Diretores
Gilvan Mendes F. da Silva Junior
Ana Paula Freire da Silva

Comercial
Ana Brígida de Jesus Silva

Editor
Junior Fonseca

Revisão
Débora Tasso

Tradução
Thiago Nojiri

Diagramação e Tratamento
Caio Cezar Costa

NewPOP Editora
São Paulo/SP
www.newpop.com.br
contato@newpop.com.br

Uchu Senkan Yamato Volume 1, Volume 2 and Volume 3
© Leiji Matsumoto 1975, 1979 and 1980
Originally published in Japan in 1975, 1979, 1980 by Akita Publishing Co., Ltd. Portuguese translation rights arranged with Akita Publishing Co.,Ltd. through Tohan Corporation, Tokyo.

Translation Copyright © 2020
NewPOP Editora.

LEIJI MATSUMOTO

PATRULHA ESTELAR YAMATO

O ano é 2199, a Terra está sofrendo com as invasões e ataques do Império Gamilas, que força a humanidade a se refugiar em uma metrópole subterrânea, devido às armas de radiação. Mas a situação está rapidamente se deteriorando e dentro de um ano o planeta inteiro se tornará inabitável. Em meio a isso, uma mensagem misteriosa vinda dos confins do universo é captada pela base de Marte, contendo o método para a produção do "motor de ondas" e instruções que usassem essa tecnologia de viagem espacial para ir até o planeta Iskandar, onde conseguiriam um dispositivo que eliminaria por completo toda a radiação dos gamilanos. Para essa missão é escolhido um antigo couraçado utilizado na guerra de 250 anos atrás, o Yamato. E assim, o Couraçado Espacial Yamato parte em rumo a uma galáxia distante para trazer à Terra, dentro de um ano, a única e última esperança da humanidade!

Reviva as emoções do maior clássico de ópera espacial criado no Japão, exibido nas TVs brasileiras na década de 1980, agora em um mangá de volume único na edição Prime.

WWW.NEWPOP.COM.BR
VOLUME ÚNICO
ISBN: 978-85-8362-292-5
9 788583 622925

IDADE 16+

AÇÃO

DRAMA